PROFESORADO EN GENERAL

FRANCES, lecciones a domicilio, [illegible] S. C., Rivadavia 5437. v1

FRANCES, conversación, exám. 10 $ mes; Av. de Mayo 605, 3o. v1

FRANCES. Profesor parisiense. Exám., convers., etc. B. Mitre 3591. v1

FRANCES, POR PROFESORA francesa, diplomada. Tucumán 1352, 2o piso, escritorio 76. v3

GUITARRA, prof. diplomado por eminencia europea; Varela 289, Flores. v7

GUITARRA, prof. E. Capot, B. de Irigoyen 940, U. T. 2585, B. Orden. v10a

GUITARRA, enseñanza rápida, Santa Fe 3480.

GUITARRA y bandurria, profesor español, autor de un reputado método, Venezuela 1606. v6

INGRESO a la F. de Derecho y Bachiller por términos; Moreno 343.

INGLES enseñanza completa, Libertad núm. 443 (bajos). v3

INGLES, CONVERSACION, EXAM., 10 $ mens., Av. de Mayo 605, 3o. v1

INGLES, PROF. FRANK, enseña rápido de noche. San Juan 1548. v5ag

INGLES, franc., esp., al., ita., a domicilio mód., prof. Witmer, Pellegrini 817. ag3

INGLES, ENSEÑO, CONVERSACION, comercio, exám., Mr. Looney, Lavalle número 988. v1

INGLES, Ex profra. "Berlitz", sistema rápido, convers., comercial, examen, clas. Noch., prec. mód., Avda. de Mayo 715. v3

INGLES.—Prof. de Londres da lecc. generales y particulares desde $ 10 mens., Corrientes 2778. v3

LATIN, GRIEGO, FRANCES, DICTAN profesores especialistas; Moreno 843.

MATEMATICAS, fís., quím., precios módicos. Aguilar; Perú 259, sec. 13. v7

MAESTRA normal, da lecciones en casa y a domicilio, Mármol 860, dep. 6. v3

MANICURO pedicuro, masajes, enseña en 1 mes A. Norteamericana Maipú 446 v5

MAQUINAS ESCRIBIR 3 $ MES, se dan diplomas, Av. de Mayo 605, 3o. v6

MAQUINA ESCRIBIR, 2 $. Av. de Mayo 1180, Belgrano 2836, Perú 1465. v4

MATEMATICAS, Latín, Inglés, Francés, catedráticos preparan; Corrientes 2778.

MAESTRA NORMAL da lecciones en su casa, escribir a M. B., San Salvador 4161, departamento 5. v2

MAQS. ESCRIBIR al dictado, permitiendo así lucirse y corregir ortografía, $ 4 y 5 mes. [illegible] Lima, Libertad 254.

MATEMATICAS, física, quím. Facult. Nacional, Normal, y Liceo, García Alberti 234. v2

MATEMATICAS, FISICA, química, enseñan estudiantes 5.o año Ing. Van a domicilio. Método nuevo, seguro y conveniente, por carta N. N., casilla 152, Y. M. C. A. v1

MAQUINAS ESCRIBIR, B. Irigoyen 678. Paseo a probar gratis nuestra enseñanza al tacto, fácil y breve, reconocida única para rapidez. Prueben, se convencerán; diur., noct. Máquinas nuevas. Pidan folleto. v5

PROFESORA de piano del Williams, prepara niños a domicilio, Boedo 63. v4

PROFESORA DE PIANO, SE DAN LECciones, Bermejo 447. v1

PROFESOR NORMAL, prepara bachiller y 6 grados, a domic., Charcas 3921 v3a

PROF. anatomía, materias secundarias; 10 $ mes; carta A. P., Sucre 1515.

PROFESOR diplomado de matemáticas clases a domicilio, Sarmiento 2660. v2

PROFESOR prepara alumnos a domicilio; sabe latín. Tucumán 315. v2

PIANO Y GUITARRA, enseño piezas en 3 meses, Callao 186, Srtas. Antonini. v3

PROFESORA ITAL. piano, canto, s. a domicilio, 42 p., B. Mitre 2533. v2

PROF. DEL NACIONAL va a domicilio, garantiza, Moreno 1454. v3

PROFESORA normal, da lecciones. Ver de 3 a 5 p. m., Pasco 450. v2

PROFESOR PREPARA A DOMICILIO, 6 grados e ingresos 10 $ mes, Directorio 2777. v2

PROFESORA DEP. de violín y solfeo, da lecc. en su domicilio, tratar desp. de 3 p. m., Sarmiento 2672. v2

POR $ 6 enseño en 3 meses piano, violín, guitarra, mandolín, band., acordeón, canto y solfeo, Sarmiento 1848. v14

PINTURA, DIBUJO, GOBELINOS, MINIATURAS, jarrones modernos, enseña profesora, calle Araoz 2600. v10

PROFESORA FRANCESA diplomada, da lecciones a señoras y niños, a domic., Victoria 3643, depto. 11.

PROF. FASANO, DA LEC. EN CASA Y dom., de piano, violín, solf. e instr. en general. Moreno 1428. v3

PROFESOR nacional prepara a domicilio, grados y año; precio mód., Lavalle 900 5o. p., U. T. 4964 Libertad. v2

PROFESOR FASCE, prepara años Nacional, Liceo; ingreso agronomía, naval, militar; Bmé. Mitre 2508. v1

PROFESORA en bordados, encajes, mantillas, a mano y a máquina, lecciones en casa y a domicilio, E. Bettosch, Cangallo 3043, Depto. 12. v2

PROFESOR superior, da clases, piano, violín, canto y composición. Prepara exámenes para principales conservatorios, Moreno 1786.

PROFESORA DIPLOMADA DE PIANO y solfeo, prepara discípulas para examen en conservatorios Provincias Unidas 2524. v5

POR 5 $ enseño en 2 meses, método moderno, a señoritas y caballeros, piano violín, mandolín, guitarra, bandurria, acordeón, bandoneón, flauta, clarinete y solfeo. Instrumento gratis, Méjico 2901. v5

TAQUIGRAFIA Pitman, Larrabide, enseña a domicilio, prof. Díaz, Alsina 157. v5

TAQUIGRAFIA "MARTI ARGENTINA" enseñanza individual Victoria 4915. v4

TODOS SIST. MAQUINAS 2 $. Triunvirato 1367, Misiones 120, Vaile 2575. v1

TAQUIGRAFIA EN 30 LECCIONES, Prof. Ernesto Pérez; Victoria 1406. v1ag

TELEGRAFO Morse a oído, 3 profesores. Clases día y noche, 5 $, Bo. var. [illegible]

TAQUIGRAFIA — Inauguramos curso el 4 de agosto, 10 $ mens., Corrientes [illegible]

TAQUIGRAFIA PITMAN, reformada, Av. de Mayo 2180, Belgrano 2456, [illegible] 1465. v4

TAQUIGRAFIA PITMAN, [illegible] C. Leita, Libertad 745. Método [illegible] cable comercial y parlamentario.

TENEDURIA LIBROS, práctica [illegible] cial, aritmética, [illegible] del diplomado, C. Leita, [illegible]

TAQUIGRAFIA EN 1 OS MESES [illegible] emplearse, telegrafía y [illegible] res, Sarmiento 372

TAQUIGRAFIA Pitman, B. Irigoyen [illegible] enseñanza perfecta, [illegible] tería 3 semanas [illegible] Datos p. buen [illegible] semana, se convencerán, Piden [illegible]

TAQUIGRAFIA [illegible] ENGRESO [illegible] [illegible] alumnos [illegible] [illegible] éxito del Profesor [illegible]

TAQUIGRAFIA [illegible] o temprano [illegible] señanza [illegible] una semana, [illegible] leto.

VELA URQUIZA [illegible] la enseñanza [illegible] grafía, telegrafía, [illegible] ción comercial [illegible]

PROFESIONALES PEDIDOS

AYUDANTE [illegible] libros [illegible] dic. 1182

CORRESPONSAL [illegible] de fábrica [illegible] portante, escribir [illegible]

CORRESPONSAL [illegible] [illegible] se necesita [illegible] edad, referencias [illegible] correo 1318

DEPENDIENTE [illegible]

DEPENDIENTE [illegible] precisa, M. [illegible]

DEPENDIENTE se necesita [illegible] práctico [illegible] pueblo de la Provincia [illegible]

DIRECTOR DE [illegible] que [illegible] tantos, [illegible] res, sueldo $ [illegible]

DESEARIA recibir [illegible] por persona [illegible] Brasil, Grat. [illegible] Colón; propuestas a [illegible] La Católica 17

INSTITUTRIZ [illegible] recomendada [illegible]

IMPORTANTE [illegible] en general [illegible] tico, conociendo inglés [illegible] so. Se prefiere taquígraf. [illegible] silla correo 743

MAESTRA [illegible] necesita, Camargo [illegible]

MANICURO [illegible] vallo 986

MANICURA [illegible] miento 38.

MANICURA [illegible] cesita [illegible]

MANICURA [illegible] señora [illegible]

MAESTRA [illegible] der 30 [illegible] Suero 843.

PIANISTA [illegible] provincia [illegible]

QUIMICO [illegible] agrónomo [illegible] y práctica de [illegible] maltería, se [illegible] Johnson, Maipú [illegible] industrial

SE NECESITA [illegible] alemana, que [illegible] dar dos niñas en [illegible] familia, informes [illegible]

SEÑORITA mecanógrafa, se necesita, para unas horas diarias [illegible] es posible taquígrafa, buen sueldo, [illegible] Hotel, de 4 a 6. v1

PROFESIONALES PEDIDOS

SEÑORITA dactilógrafa con práctica y y buena ortografía y redacción, necesito P. O. 781, poste restante, correo central.

TENEDOR de libros, joven y muy práctico, que posea el inglés, diríjase por carta a P. R., Rivadavia 1711. v3

TENEDOR DE LIBROS para medio día de trabajo se necesita, dirigirse por carta indicando referencias. Callao 21.

PROFESIONALES OFRECIDOS

AYUDANTE de contador práctico sin pretensiones se ofrece, Sarandí 494. v2

A LEER, escribir, cuentas, caligrafía, ortografía, método inmejorable, San José 480. v2

CONTADOR disponiendo medio día ofrécese, por horas, J. C., Charcas 1071. v1

CONTADOR corresponsal para estancia, obraje o comercio de campaña, muy competente, ofrécese; Matheu 927. v1

CONTADOR PUBLICO, muy práctico, inmejorables referencias, desea empleo sin pretensiones, Lavalle 1045, 3o. p., D. R.

DIBUJANTE se ofrece, publicidad o catálogo, J. A. S., Hernandarias 246. v1

DIBUJANTE mecánico se ofrece, sin pretensiones, M. S., Piedras 1391. v2

DIBUJANTE experto en dibujos comerciales y para propaganda en general, esc. a Dibujante, Venezuela 1698. v3

DIBUJANTE—Hace planos para patentes e instalaciones, copias, etc., barato. Soler 3260.

DACTILOGRAFA con aptitudes de trabajos de escritorio y francés, se ofrece; a D. N., Sucursal correo 17. v3

DIBUJANTE para muebles (proyectos, catálogos, letras o croquis y pluma, modelos p. fundición, Rath, Fed. Lacroze núm. 7366. v12

EMPLEADO dis[illegible] práctico en esc., buenas ref., se ofrece, A. S., Humberto I 1178, U. T. 2703 Buen Orden. v1

FLAUTISTA DE ORQUESTA se ofrece, Belgrano 1884. v2

INGENIERO de fundición, joven, posee var. idiomas, competencia y honorabilidad inmejorables, se ofrece, por carta, Humboldt 2721. v1

JOVEN de 17 años se ofrece, tiene la teneduría de libros comercial e industrial y máquina de escribir, práctico en cálculos y correspondencia, con recomendaciones, para auxiliar cajero, dependiente o análogo, sin pretensiones, Pichincha 120. v1

JOVEN serio, educado en Francia, conociendo perfectamente español, francés y algo de inglés, dactilografía y contabilidad, muy buena letra y ortografía, práctico en dibujos de planos y correspondencia en general, busca colocación, $ 200 y 8 horas trabajo. Ha sido secretario particular del Dr. Guachalla, ministro de Bolivia en Londres. No ha trabajado en ninguna casa de comercio y ha sido empleado municipal en esta capital los años 12, 13 y 14. Optimas referencias, por carta a J. M. C., casilla correo 431. v1

MEDICO NACIONAL se ofrece, para la campaña, por carta a Dr. Muñoz, Talcahuano 826, 6 o piso. v6

PIANISTA, gran repertorio, va a campaña, 25 de Mayo 197, Quilmes. v1

PIANISTA se ofrece para bailes, con 5 repertorio, Alsina 1989. v2

PIANISTA, señora para cine, sala y orquesta se ofrece, Blandengues 2020.

SE OFRECE joven para teneduría, 3 o 4 horas noche, ofertas por correspondencia a J. A. 25 de Mayo 424. v2

SEÑORITA se ofrece cuidado enseñanza primaria de 1 o 2 niños, piano, casa de familia, Mendoza 5210, V. Urquiza, J. B.

SE OFRECE para la campaña, ayudante de contador o tenedor de libros joven, F. R. P. Bartolomé Mitre 1531, departamento 3.

TENEDOR de libros práctico ofrécese para campaña; Tucumán 215. v1

TENEDOR DE LIBROS competente, tiene horas disponibles. F. F., Almagro 551

TENEDOR de libros lleva contabilidad por horas, da ref., S. C., Rivadavia 5447. v1

TRADUCTOR PUBLICO G. DE PABLO, San Martín 171, U. T. 6156 Av.

TAQUIGRAFA dactilógrafa se ofrece para casa de comercio seria, Suárez 245, Boca.

TENEDOR DE LIBROS Perito profesor mercantil con 5 años práctica, se ofrece, M. P., Salta 807. v2

TENEDOR DE LIBROS, dispone horas, precios módicos, Contador, Cochabamba número 960.

TAQUIGRAFO dactilógrafo, práctico en trabajos de oficina, ofrécese, por carta a J. S., Entre Ríos 877. v3

TENEDOR DE LIBROS, buen corresponsal, con diez años de antigüedad en casa importadora, se ofrece, Talcahuano 446, escritorio 2.

TENEDOR de libros, diplomado, se ofrece, con referencias comerciales, para la ciudad o provincias, D. Villegas, Saenz Peña 454. v5

TENEDOR DE LIBROS, SE OFRECE, ha sido empleado 21 años en la casa Rocatagliata y Cía., con referencias, escribir a E. L., Corrientes 1702. v1

VIOLONCELISTA se ofrece para puesto fijo, tratar p. carta San Isidro, Alsina 453, F. C. C. A. v1

VIOLIN para continuar, práctico, se ofrece gratuitamente, carta solamente, S. Federico, Azara 50. v3

PARTERAS

A. P. GRABOIS, partera, recibe pensionistas a precios mód. Ayacucho 617 v3a

A. DELLA RAGIONE, partera, pensiones las $ 30, aseg. resul. Libertad 347 v10

A. CHIVALE, partera prof. pens. curación 30 $, as. result. Alsina 1124. v15

A. F. SERRA, partera, recibe pensionistas, consultas de 1 a 3, Brasil 807 v2

ATIENDE en su MATERNIDAD la Dra. partera, cura partos, nuevo método, pens. de 30 $, reconoce gratis, Esmeralda 126. v1ag

CRIJANA PARTERA, [illegible] Casano [illegible] pensionistas, B. Irigoyen 1105, v31

CURACIONES BREVES, resultado seguro, pensionista, part. belga [illegible] Peña 124 v2

CURACIONES RAPIDAS Y EFICACES sin dolor, partos, pens. 40 $ partera prof. de Madrid, B. Aires, [illegible] gratis, calle Piedras 535. v4 Agos

D. [illegible] partera, curas rápidas [illegible] chapa, Alberti 1167 v15

EX JEFE MATER. [illegible] chapa, Andes 517, U. T. 7422 L. v31

MARTINI, PARTERA, CASA RESERVADA, pensión mínima, [illegible] Deán Funes 674. v3

PARTERA FRANC., ex jefa Maternidad París, sin chapa, Uruguay 1662. v1 ag

PARTERA esp. partos, hemorr., curas sin dolor, pens. 30 $. Viamonte 1599. v5

PARTERA espec. partos, rectos pensionistas, precios mód., Catamarca 585. v4

PARTERA espec., pensionistas, curas sin dolor, casa seria, Tucumán 2926. v5

PARTERA con grat. pensión. U. T. 4113 [illegible] Suipacha 717, sin chapa. v30

PARTERA especialista [illegible] garantidas 30 $. Lima 1186 [illegible]

PARTERA especialista, partos, [illegible] Cangallo 2311

PARTERA esp. curas sin dolor, result. segu. pens. $ 29. Méjico 1363. v3

PARTERA MEERO [illegible] pens. 40 $ [illegible]

PARTERA MALBERRA [illegible]

PARTERA [illegible] curas rápidas [illegible]

PARTERA ex jefa Mater. [illegible] v1ag

OFICIOS Y EMPRESAS UTILES PARA LAS FAMILIAS

[illegible] pintura [illegible]

A [illegible] PARA FIESTAS [illegible]

A [illegible] ESPECIALISTA [illegible] v1a

A [illegible]

A [illegible] ECONOMICO [illegible]

A [illegible]

A [illegible]

A [illegible]

AFINO y compongo pianos Conat dipl. Rath. [illegible] v10a

A ENCERAR pisos, parquet y limpieza [illegible]

ALBAÑILERIA y pintura [illegible] Cangallo 2449 [illegible]

ALBAÑILERIA, CLOACAS a plazos, refacciones, planos, etc., Moreno 3828, U. T. 446, Mitre. v1ag

A DOMICILIO LUSTRO TODA CLASE de muebles en todas materias, [illegible] a precios módicos [illegible] Paraná [illegible]

CARPINTERO, especialidad refacciones y [illegible] Charcas 3156 [illegible]

CONSTRUCCIONES [illegible] Yerbal [illegible] v1a

C [illegible]

E [illegible] pisos, limpi[illegible]

E [illegible]

E [illegible]

ENCERO PISOS LIMPIO CASAS [illegible]

ENCERO Y LIMPIO SU CASA POR 1 A [illegible] España [illegible] Cangallo [illegible]

(continuación)

[illegible] Lavalle [illegible] 836, Checas.

ENCERO pisos, limpio casas, tomo abonos, Cerrito 1078. U. T. 8162, J. v2

ENCERO pisos, limpio casas muy barato, S. Juan 1244, U. T. 2284 B. O. v2

ENCERO especial $ 3, cera brillante, Montevideo 877, U. T. 6142, Jcal. v1

ENCERO PISOS, ESPECIAL, BARATO, Pasco 66, U. T. 1961 Libertad. v3

ENCERO pisos, limpio casas, llame a La Nueva York, Lima 487, U. T. 6629, L v2

ENCERO brillante, limpio casas, abonos barato, México 459. U. T. 3860, Av. v7

ENCERO pisos y parquets, limpio casas abonos mensuales. Tucumán 1036, U. T. Libertad, González.

ENCERO ESPECIAL 3 manos de cera 1 $ pieza, única cera que no marca pisadas Defensa 324, U. T. 4263 Avda. v3

ENCERO BRILLANTE, LIMPIO CASAS abonos baratos. Humberto I 1862 U. T. 4468, Libertad. v2

ENCERADO a todo gusto, muy brillante, no marca pisadas y limp. de casas, Lavalle 1789, U. T. 5472, Lib. Días. v1

ENCERO pisos, coloco alfombras, limpio casas, abonos, Tomás Cardona, Belgrano 1708, U. T. 3476 Libertad. v2

ENCERO pisos con cera y aguarrás, precios módicos, Carlos Calvo 2566, U. T. 2633, Mitre. v2

ENCERADO ESPECIAL, cera virgen, no marca pisadas, limpieza casas precios módicos, Tucumán 1679, U. T. 6770 Lib. v1

ENCERO pisos, brillante, no marca pisadas, limpio casas, abonos baratísimos; Venezuela 1070, U. T. 5927, Lib. v1

EL VERDADERO ex oficial con certificado de la casa Thompson, lustro y compongo mueb., especialidad en pianos, no confundir, por carta, Tucumán 2282. v2

EX CAPATAZ de Tarris, lustra muebles importados, antiguos y del país, hace dorados, laqué y tapicería. U. T. 2247 Libertad. Ferretería, Maza 1675, Guasch. v2

ENCERO y lustro pisos y parquets, cera y aguarrás especial, única que no marca las pisadas, a prueba. Especialista limpieza de casas, baratísimo, Lois y Cía. Corrientes 2126, U. T. 1343 Libertad. v2

ENCERAR desde $ 1 piezas y parquets 3 manos de cera brillante, no marca pisadas, a toda prueba, limpieza oficiales por día, no confundir con otros, Lanús U. T. 134 Libertad, Venezuela 1275, García.

ENCERO y lustro pisos y parquets con tres manos de cera y aguarrás especial, 2 $ por pieza, es la única cera que no marca las pisadas (a prueba), lustro muebles y pianos, especialista limpieza general de casas, baratísimo. Ex oficial de Maple; Santa Fe 2147. U. T. 4460, Juncal. v2

LUSTRO MUEBLES, pianos y compongo, Ayacucho 23, U. T. 1293, Libertad. v2

LUSTRO y compongo muebles, a muñeca, esterillo sillas. Tucumán 1036, U. T. 4786 Libertad, González.

LUSTRO, COMPONGO MUEBLES, PIANOS; copataz casa Sanz, certificados, Moreno 1830, Alfaro. v2

PINTOR, emp. alb. rep. casas, precio barato, U. T. [illegible] Pal. Arenales 2025 v1

PINTO, DECORO, Empapelo; refacciones baratas, Uruguay 867, U. T. 7467, Lib v1

PINTO, empap. piezas sin comp., albañilería, Vardera, Belgrano 3640. v1

PINTOR japonés empapelo, decoro, se ofrece, Ituzaingó 525. v1

PINTOR, emp. alb. rep. casas, precio bar., U. T. 958 Pal. Arenales 3026 v4

PINTO o empapelo piezas desde $ 5, Talcahuano 20, U. T. 2172 Libertad. v1

PINTO o empapelo piezas a 5 $, albañilería, U. T. [illegible] Lib., Cangallo 2035 v2

PINTOR, empapelo, albañil mitad precio trabajo, U. T. [illegible] Av. Tucumán 616

PINTOR, empapelo piezas desde 5 $, Lima 21, J. Fusalba v3

PINTO PIEZAS a 2 $, empapelo, refacciono casas barato Lavalle 2985. v2

PINTOR empapelador se ofrece para particulares, a precios baratos, Bernardo de Irigoyen 1410. v1

PINTURA GENERAL, EMPAPELO A 3 5, casa seria. B. Mitre 1689, U. T. 7626 Lib. v1

SRA. ULTIMA palabra en "chic" para adornar casas y patios, reune Longobardi, Bolívar 290, ambos teléfonos. v31

TAPICERO, MUEBLES, CORTINADOS, etc., barato U. T. 2672 Palermo, Billinghurst 1547. v3

TAPICERO y lustrador de mueb. y cueros, trabajan baratísimo y cortinados, Leopoldo, San Carlos 3420, U. T. 2953 M. v1ag

TAPICERO, DECORADOR, ex oficial de Thompson, especialista en muebles y reformas. Precios módicos; Tucumán 2162, U. T. 1816 Belgrano. v18ag

TAPICERO ex decorador de Thompson, muebl., cortinados, reformas, precios módicos, A. Renes, Paraguay 1162, U. T. 5308 Juncal. v20

OFICIOS DIVERSOS PEDIDOS

APRENDIZAS pulidoras se necesitan, C. Pellegrini 456, 3o. v1

APRENDIZAS, necesítanse en taller de fornituras para joyería B. Mitre 1146.

APRENDIZA sombreros se necesita, Viamonte 983.

AJUSTADOR MEDIO OFICIAL SE PREcisa, Moreno 1647

APRENDIZA adelantada de sombreros se precisa, Corrientes 3125.

APRENDIZAS DE CORSETS SE NECEsitan; Alsina 1549

AJUSTADOR mecánico competente, ramos automóviles, necesito, Pavón 1983

ARMADORAS de camisas y vistoreras, precisa; Maipú 651

APRENDIZ para litografía, se necesita; Callao 433

APRENDICES adelantados para encuadernación, necesito, B. Mitre 2339.

APARADORAS aprendizas adelantadas precisa dos, Quintino Bocayuva 411

APRENDIZ PELUQUERO adelantado se necesita, Rojas 828.

ALBAÑIL frentista se necesita, Almafuerte 649, Colegiales. v1

ARMADORAS para camisas de hombre se necesitan, Alsina 1276. v1

APRENDIZ relojero con referencias necesito, Sarmiento 854. v1

APARADORA de criatura [illegible] se paga bien, Mármol 758, dep. 3. v1

APRENDIZAS para coser a máquina, no menores de 17 años, se necesitan, 1.50 $ por día, Godoy Cruz 3200. v2

ADORNADORA y preparadora se [illegible] precisa, Suipacha [illegible] Casa Moreau. v1

ALBAÑIL MEDIO oficial y [illegible] [illegible] Rosario 262, Caballito.

APARADORA o aparador, [illegible] [illegible] Uruguay 158.

A [illegible]ADORES de [illegible] se necesitan. [illegible] Talleres [illegible]

AGENTE MARITIMO necesita [illegible] [illegible] italiano [illegible] Ituzaingó 1849. v1

BUENA medio preparada a de sombreros se necesita, Tucumán [illegible]

BUENOS MUCHACHOS [illegible] Yerbal [illegible]

BORDADORA [illegible]

BORDADORA a máquina, [illegible]

BORDADORAS [illegible] Tucumán [illegible]

BORDADORA a mano [illegible]

BUENA BORDADORA [illegible] se precisa, Cerrito 891. v1

BUENAS preparadoras [illegible] Gurruchaga 1640. v1

BUENO ENCERO medio oficial [illegible]

BORDADORAS [illegible] buen precio [illegible]

BORDADORAS a mano [illegible] para taller [illegible]

COSTURERAS para [illegible] Corrientes [illegible]

CHALEQUERAS, pantaloneras, [illegible] Victoria [illegible]

CAMISERAS, vistoreras [illegible]

CARPINTERO [illegible]

CHALEQUERA [illegible]

CA [illegible]

CORREDORES, ganan [illegible] competentes [illegible]

CARPINTERO necesita [illegible] v3

CORTADOR de sastrería [illegible]

CARPINTEROS buenos [illegible] Nazca 591

CORTADOR de calzado aparado [illegible] precisa, Corrientes 3900

COSTURERAS de [illegible] Corrientes [illegible]

CORTADOR a cortadora de [illegible] por día o por horas [illegible]

CORTADOR competente [illegible] se precisa [illegible]

CARPINTERO se precisa, [illegible] v1

CARPINTERO [illegible] para [illegible]

CARPINTERO con herramientas [illegible] v1

CARPINTERO [illegible]

COSTURERAS de [illegible] v2

C [illegible]

C [illegible]

C [illegible] a máquina, necesito [illegible]

OFICIOS DIVERSOS PEDIDOS

C[illegible] Lavalle [illegible]

CARPINTEROS buenos oficiales se precisan, Díaz Vélez 3[illegible]

CINCELADORES en bronce, medio oficiales, precisa; Cochabamba 2360. v3

CARPINTEROS DE CARRA Y RUEDAS, se precisan, Blanco Encalada 5580.

CORSETERAS aprendizas se necesitan, Córdoba 870.

CORREDORES con [illegible] art. almacén y ferret., necesito Bulnes 561.

CARPINTERO de carros, necesito, Cabello 3184. v2

COCHERO de plaza [illegible] referencias se precisa; Constitución 1949

CORTADOR de calzados medio oficial, necesito, Lavalle [illegible] fondo). v2

CONFECCIONISTAS de bolsitas de papel, necesitamos prácticas, muchas; Maza número 1824.

CARPINTERO, oficial y medio oficial de mesas de comedor, necesito, Ecuador 1124.

CORREDORES se necesitan para artículos de almacén, [illegible] ferretería; tratar de 1 a 3, Belgrano [illegible] v2

COCHERO con recom. para taxímetro se necesita, presentarse con referencias, Jujuy 868, dep. B. v2

CORREDORES con [illegible] $ o con garantías para artículos de [illegible] y mucha utilidad, se precisan; Corrientes 951, escrit. 12.

CORREDOR para accesorios de automóviles se necesita, [illegible], Bartolomé Mitre 383. v2

CORTADOR competente, con buen carácter de letra y [illegible] de garantía, se precisa, San Juan [illegible]

CORREDOR práctico almacenes minoristas, necesito dos a comisión. Alsina 3034 departamento 12.

COSTURERAS para pantalones, sacos cazadora de niños [illegible] para ropería con muestras necesito, [illegible] 1226. v1

COSTURERAS [illegible] de camisas se necesitan, se paga bien, trabajo permanente Triunvirato 3[illegible] v1

COSTURERAS para [illegible] y cazadoras de niño, [illegible] Bmé. Mitre 828. v1

COSTURERAS prácticas [illegible] máquina eléctrica, se precisan en los Talleres de Gath y Chaves, México 3[illegible] v1

CORREDORES [illegible] se precisan para vender una [illegible] marca de cigarrillos; dirigirse por [illegible] A. C., Poste Restante, indicando [illegible] v3

CASA IMPORTADORA [illegible] de representaciones, busca [illegible] artículos alimenticios, textiles, [illegible] dirigir ofertas Casilla Correo [illegible]

COSTURERAS A MANO para ropa y delantales de [illegible] se necesitan. Talleres de "A la Ciudad de Londres", Capdevila 356. v3

CORREDORES [illegible] relacionados con los negocios de [illegible] provincia de Buenos Aires, se precisan a comisión, para artículos alimenticios, ofertas con referencias a Bolsa de Comercio secc. 613. v1

DOS medio oficiales pintores de liso se necesitan, [illegible]

DEPENDIENTE de almacén práctico se precisa, Rivadavia 5[illegible], puesto 62 y 53

DEPENDIENTE práctico de almacén, se necesita; Carlos Calvo 1900. v2

DEPENDIENTE de almacén, se necesita, de 18 a 20 años práctico y con buenas recomendaciones, [illegible] 456.

DORADOR sobre madera para la sección blanco, medio oficial y aprendiz se precisan, Matheu [illegible] v1

DEPENDIENTE práctico de librería y bazar, hombre [illegible] para la campaña, se necesita, dirigirse, Sarmiento 1059. v1

DEPENDIENTE para estudio de abogado se precisa, sueldo [illegible], horas de la tarde, tratar Tucumán [illegible], escr. 70, de 11 a 12 a. m.

DEPENDIENTE MEDIO PRACTICO PAra almacén se necesita español, buen sueldo, Páez [illegible] 2005, tranvía 36, Belgrano.

ENCUADERNADOR de rústica se necesita, Córdoba [illegible]

ESCULTOR figurista en mármol, precisa; Espinosa 1[illegible]

ENFERMERO de la especialidad, con certif. se necesita Inst. Charcot, Sarmiento 3031

EMPLEADO vendedor para papelería e imprenta se necesita, Perú 257.

ELECTRICISTA se necesita, práctico en calefac., [illegible], 8 a 9 a. m. v2

ESTUCHERO MEDIO OFICIAL FORRADOR, se precisa, Sarmiento 1344.

EMPLEADO de escribanía, con práctica de máquina, necesito; dirigirse por escrito a E. Gelli, Rivadavia 746.

EMPLEADO JOVEN que sepa hablar y escribir bien el alemán, se necesita; ofertas, P., Restante F. L., Correo. v2

EMPLEADO o empleada de escritorio con idiomas extranjeros, precísase, Reconquista 539. v1

EMPLEADO de [illegible] años con buena letra, práctico [illegible] venta de artículos de ferretería, se precisa, casilla correo [illegible] Dar referencias.

EMPLEADO se necesita, práctico para librería, que conozca el ramo, datos a A. A. [illegible], poste restante, correo central

EMPLEADOS y dependientes que buscan empleo en la capital o provincias, encárguenos personalmente o por escrito a "La Internacional", Reconquista 539.

FOTOGRAFO oficial muy práctico placa [illegible], necesito; Paseo de Julio 414.

FRAGUADOR DE CARROS, se necesita, [illegible] Av. San Martín [illegible] v2

FESTONEADORAS máquina dos agujas precisa Romero, Alsina 1585. v2

FUNDIDORES oficiales en bronce, se precisan, Dorrego 11[illegible] v3

FOTOGRABADORES, fotógrafo de [illegible] y copiador, Rivadavia 767. v.

FESTONEADORAS a máquina Singer, [illegible] se precisan en los talleres de Gath y Chaves, México 3[illegible] v2

FESTONEADORAS A MANO para [illegible] se necesitan "Talleres de A la Ciudad de Londres", [illegible]

FOTOGRABADO, se necesita, [illegible] revista, dirigirse [illegible]

HOJALATERO aprendiz [illegible] Victoria [illegible] v1

H [illegible] SE NECESITA [illegible]

HOJALATEROS oficiales [illegible]

HOJALATERO competente [illegible] [illegible] 137.

H [illegible] medio oficial [illegible] 252

HERREROS medio oficiales [illegible] se precisan. [illegible]

H [illegible] práctico [illegible] necesito [illegible]

H [illegible] de obra [illegible] Córdoba [illegible]

HOMBRE jóvenes, [illegible] trabajo [illegible] 3 a 3.50 pesos [illegible] fábrica [illegible] 1900

IMPRESORES MAQUINISTA [illegible] España 151

J [illegible]

J [illegible] Rivadavia 4531 [illegible]

J [illegible] matrimonio [illegible]

J [illegible] 17 años [illegible]

J [illegible]

L [illegible] oficiales [illegible]

L [illegible] competente [illegible]

L [illegible] de calzado [illegible] Lavalle [illegible]

L [illegible] calzado [illegible]

L [illegible] para [illegible]

L [illegible] de calzado [illegible] Corrientes [illegible]

L [illegible] que sepa [illegible] Belgrano 416

L [illegible] competente [illegible]

L [illegible] calzado [illegible]

L [illegible] de [illegible]

L [illegible] de calzado [illegible]

L [illegible] PRACTICO [illegible]

L [illegible] competente [illegible]

L [illegible] de cajones [illegible]

L [illegible] de botines [illegible] Corrientes [illegible]

L [illegible] y tapiceras para [illegible] Florida 578. v1

L [illegible] MAQUINISTA [illegible] España 151

M [illegible] para limpieza [illegible] Cabildo 1901. v2

M [illegible] medio oficial [illegible]

M [illegible] capitalino [illegible]

M [illegible] buena oficiala [illegible] v1

M [illegible] necesitase [illegible] Paraná [illegible] v1

MUCHACHAS para casa de [illegible] Salta 529

M [illegible] pantalonera [illegible] 1588

M [illegible] medio [illegible] Defensa [illegible]

M [illegible] necesitamos [illegible]

M [illegible] [illegible]

M [illegible] para [illegible] Victoria 2299

MUCHACHOS para [illegible] Moreno 1516.

MUCHACHAS aprendizas [illegible] se necesitan, [illegible]

OFICIOS DIVERSOS PEDIDOS

MUCHACHO PEON SE PRECISA; SAN Juan 4200.

MUCHACHO para bazar, se necesita; venta y reparto, Alsina 821.

MUCHACHO para lechería, lavacopas, se necesita, Rivadavia 1641.

MUCHACHO para lechería de 15 años precisa; Libertad 1623.

MEDIO oficial pintor, preciso, Blanco Encalada esq. Tronador.

MEDIO oficial carpintero se necesita; Pedro Goyena 60[illegible] v1

MUCHACHO para escritorio, necesito, sueldo $ 20. Jujuy 1222.

MUEBLERO oficial y medio oficial competente, se necesitan, Paraguay 2055.

MEDIO oficial peluquero, para sábado de 12 a 12, se necesita, Garay 3075.

MUCHACHO PARA ALMACEN, PRECISO, San Juan 500.

MUCHACHA de 14 a 15 años se necesita en camisería, Entre Ríos 948.

MOZO, NECESITO PARA ALMACEN, Velazco 702 esq. Lavalleja.

MUCHACHO necesito, de 14 a 16 años; almacén Vírgenes 190.

MECANICO PARA AUTOMOVILES, OFICIAL ajustador, se precisa; Córdoba 2850.

MUCHACHO para limpieza y aprendiz grabador, se precisa, Esmeralda 820.

MUCHACHO práctico para almacén, de 15 a 17 años, Malabia 1706. v2

MUCHACHO de 13 a 16 años, para lechería, se precisa, Salguero 1809.

MEDIO oficial mueblero, se precisa; Río Bamba 422.

MUCHACHO de 14 a 15 años, se necesita para taller; Defensa 158, 2o. pat. v2

MUCHACHO para almacén, preciso; Viamonte 901.

MUCHACHOS prácticos para fábrica de tinta precisa, Maza 858. v2

MUCHACHO se precisa para lechería; Viamonte 1595.

MOLDEADOR para figuras yeso se necesita; Lima 9[illegible]

MUCHACHO para escritorio, 14 años, necesito Corrientes 425, escritorio 26.

MUCHACHO para mandados y limpieza en tintorería necesito; San Martín 529.

MUEBLEROS oficial y medio adelantado se precisa, Bolívar 975.

MUCHACHOS para aprendices sombreros, a sueldo, necesito; Yatay 742.

MEDIO oficial de confitería, práctico se necesita, Defensa 650.

MUCHACHO, SE PRECISA, para almacén, que sepa cocinar, Rivadavia 1300.

MUCHACHO para peón, recomendado, se precisa, Ombú 648.

MUCHACHO para taller mecánico, aprendiz adelantado, necesito, B. Mitre 2659.

MUCHACHO lavacopas se precisa; Victoria 956.

MOZO práctico para fonda se precisa; Carlos Calvo 2302.

MUCHACHO para aprender oficio y mandados, necesito, Suipacha 545.

MUCHACHO para mensajero 15 años, necesito; otro, d[illegible] comida; Cangallo 846.

MINERVISTA medio oficial, se necesita; Paraná 761.

MUCHACHO para almacén se precisa, Rivadavia 5408, puesto 52 y 53.

MUCHACHO de 14 a 16 años, trabajador, se necesita para taller, Centenera 185.

MUEBLERO competente con banco precisa, de 8 a 10 a. m., C. Pellegrini 856.

MUCHACHAS prácticas para confeccionar bolsitas papel, necesitamos; Maza 1824.

MUCHACHOS aprendices encuadernadores se necesitan, Corrientes 363.

MEDIO OFICIAL lustrador de cajones fúnebres, necesito, Humahuaca 4239.

MECANICO competente para Ford, necesito, Córdoba 1118.

MUCHACHO, 14 a 16 años, que desee aprender buen oficio, empezando, 1 $ diario, necesito, Belgrano 475.

MUCHACHO 14 a 16 años, práctico para conductor botellas, se necesita, B. Mitre 2279.

MUCHACHO que haya trabajado con corralones y que entienda de corralón, se precisa, C. M., Lima 126.

MUCHACHAS y muchachos para cortinas, se precisan, trabajo fácil, Miñones 1733, entre Monte Egmont y Monte Dinero. v2

MUCHACHO español, de 16 a 18 años, se necesita para reparto de vinos; Bolívar 929.

MUCHACHO para mandados y limpieza, que sepa ir en bicicleta se necesita, con buenos informes, Charcas 1753. v2

MUJER para vender flores en la feria de la Chacarita, se precisa, sueldo 60 $ y pieza, Triunvirato 2069.

MUCHACHOS para mensajeros de 15 años cumplidos, presentados por sus padres, se precisan, Victoria 782.

MEDIO oficial sastre de señoras, necesito, Junín 1036, inútil presentarse si no es competente. v2

MUCHACHOS se precisan, uno para limpieza, como 11 a 12 años, y otro algo práctico para almacén, Cangallo 2601. v1

MUCHACHAS que sepan hacer bolsitas para caramelos se necesitan; Anchorena 807. v1

MUCHACHO práctico en escritura a máquina y con buena ortografía, [illegible] [illegible] se necesita, diríjase por cartas, Maza 762.

MUCHACHO para limpieza de [illegible] de 14 a 15 años, presentado por sus padres se precisa, [illegible] de 11 a 12 Bmé. Mitre 1171.

NIQUELADOR experto precisa, calle S. Peña 135.

NECESITO barnicero, calle Victoria número 2130. v3

NECESITO muchacho que corte por fuera, P. Mendoza 1635. v2

NECESITO muchacho para escritorio de 8 a 12 años, Moreno [illegible], de 7 a 8 a. m.

NECESITO lavacopas para lechería, Santa Fe 1884. v2

NECESITO vendedores ambulantes, productos [illegible], Garay 491. v4

NECESITO mecánico y tornero, trabajo de usina, Sarmiento 4053, por la tarde.

NECESITO un aserrador, práctico para aserrar leña quebracho, de 1 a 3; Viamonte 2309.

NECESITO carpintero, fábrica de carros, competente, Florencio Varela 257, Avellaneda. v1

NECESITO oficial carpintero de carro y ruedas, competente, dirigirse por carta, Pascual Parizzi, en General Madariaga, F. C. Sud. v1

OFICIAL peluquero preciso para sábado, $ 7 y comida, Patricios 674.

OFICIALAS bordadoras máq. Singer se precisan, Río Bamba 271. v2

OFICIAL se necesita para camas de hierro, Dorrego [illegible], de 8 a 11 a. m.

OJO PELUQUEROS, medio oficial, se necesita, Directorio 2297, Flores.

OFICIAL peluquero para sábado se precisa Rojas 29.

OFICIAL peluquero para sábado, necesito Rioja 264.

OFICIAL peluquero, bueno, necesito, para sábado, pago bien. B. Mitre 4285.

OFICIALAS confección [illegible] para hombres se necesitan, Pavón 2216.

OFICIAL peluquero para sábado y fiestas por mes, necesito, Garay 14[illegible]

OFICIAL peluquero, preciso por días, con comida, Sarmiento 318.

OFICIALAS torneras, prácticas se necesitan, [illegible] 2

OFICIAL peluquero se precisa para sábado o por mes, [illegible] v3

OFICIALES [illegible] Bo[illegible] competente [illegible]

OFICIAL [illegible] media [illegible] para [illegible] Corrientes 441.

OFICIAL peluquero competente preciso sábado, [illegible] 3835.

OFICIAL peluquero [illegible] 12, otro para sábado se necesita, [illegible] 1915.

OFICIAL peluquero para sábado [illegible] Unidos 800

OFICIAL [illegible] Venezuela [illegible]

OFICIAL [illegible] v2

OFICIAL [illegible] sábado, Victoria [illegible]

OBREROS [illegible]

OFICIAL [illegible]

OFICIAL [illegible] sábado, [illegible]

O[illegible] Noviembre [illegible]

O[illegible]

OFICIAL [illegible] Belgrano [illegible]

OFICIAL peluquero para sábado [illegible] Canning [illegible]

OFICIAL [illegible] días, [illegible]

OFICIAL peluquero [illegible]

OFICIAL medio [illegible] competente, [illegible] 1535

OFICIAL peluquero para sábado, 5 $, de [illegible] Catamarca 1628.

OFICIAL sastre competente se necesita, Paraguay 81[illegible]

OFICIAL [illegible] 2214

O[illegible]

O[illegible]

O[illegible] 800

O[illegible] 534

O[illegible] MEDIO [illegible]

OFICIAL peluquero [illegible] para [illegible] barberos de la capital, Boca

OFICIALAS se necesitan [illegible] pantalla y alfileres [illegible] Florida 980.

OFICIOS DIVERSOS PEDIDOS

OFICIAL medio peluquero necesito por mes; Córdoba 432.

OFICIALA planchadora se necesita; calle Junín 1075.

OFICIAL escalerista carpintero se precisa; Loria 1879.

OFICIAL peluquero se necesita para sábado, Viamonte 2449.

OFICIAL medio peluquero necesito para el sábado, Estados Unidos 1801.

OFICIAL PELUQUERO para sábado se necesita, Rojas 8[illegible]

OFICIAL PELUQUERO preciso para sábado, y medio mensual, G. Paz 2107.

OFICIAL peluquero para sábado, preciso, 10 $. Mitre 704, Avellaneda.

OFICIAL peluquero necesito sábado, 10 $, Deán Funes 626, Avellaneda.

OFICIAL peluquero para sábados, Deán Funes 975.

OFICIAL LUSTRADOR de cajones fúnebres, necesito, Humahuaca 4239.

OFICIAL herrero se necesita, que sepa hacer cocinas, Charcas 1414. v2

OFICIAL albañil y peón, se necesitan a primera hora, teatro de la Comedia.

OJO: medio oficial peluquero, por mes y oficial para sáb. preciso, Pavón 3102 v1

OFICIAL CEPILLERO, SE NECESITA, Tucumán 688. v2

OFICIALAS bateras y polleristas competentes, precísanse, Paraguay 1140. v1

OBRERAS prácticas para máquinas de medias preciso; San Antonio 751. v1

OFICIAL mueblero, con responsabilidad y buenas referencias, necesito; Australia 1841. v1

OFICIALAS Y MEDIO oficialas plumistas, necesitamos, buen sueldo, Corrientes 843. v3

OJO, medio oficial peluquero o aprendiz adelantado, necesito, Donato Alvarez 119. v1a

OFICIAL peluquero se necesita para sábado, de 12 a 10, prefiero fijo, Díaz Vélez 3979.

OFICIAL medio peluquero preciso para sábado, de 8 a 9 p. m., 4 $, hay propinas, Reconquista 1100.

OFICIALES y medio oficiales sastres necesito para taller, pago bien, Canning núm. 1174. v3

OFICIAL peluquero competente, se precisa para sábado o por mes, Independencia 3660

PEON para farmacia, se necesita, Lavalle esq. Gallo, farmacia.

PEON práctico de farmacia, se necesita bien recomendado, Méjico 1200

PLANCHADORAS y planchadores para camisas, necesito, Guido 1902.

PLANCHADORA aprendiza y algo de entregar, se necesita; B. Mitre 3120.

PLANCHADORA, buena oficiala y aprendiza se necesitan; Uruguay 100.

PEON se necesita para farmacia; Pedro Goyena 1600.

PULIDORES precisa, calle Chacabuco número 348

PEON joven, lavado y limpieza, se necesita, Pavón 1601. Vida interna.

PULIDORES preciso, calle Sáenz Peña núm. 157.

PLANCHADORA oficiala preciso, Lavalle núm. 3667.

PONEPLIEGOS de minerva se necesita, Defensa 529

PEON algo práctico en herrería, se necesita, Gaona 489.

PULIDOR necesito, Georgetown 56. v3

PEON para encuadernación se necesita, se prefiere joven, Sáenz Peña 364.

PEON de patio para panadería, necesito, Entre Ríos 775.

PLANCHADORAS oficiala y medio oficiala, precisan San José 726.

PLANCHADORAS: BUENAS OFICIALAS valenciennes, nec. pago bien, Sarandí 286.

PEON PARA FARMACIA se necesita, Patricios 1323, Boca.

PLANCHADORES cuelleros, pago bien, necesito, Cabildo 1920.

PRECISO TUPISTA COMPETENTE, Moreno 3166. v2

PEON para quinta se precisa, tratar de 2 a 3, Patagones 2150.

PEON para casa mayorista se precisa, Corrientes 1771.

PEONES para hachar leña, $ 4 diarios, necesito, Alvarez 2477.

PLANCHADORA oficiala, para tintorería, Salta 121.

PLANCHADORA oficiala, se necesita dos días por semana, Esmeralda 623.

PONEPLIEGOS para máquina plana y minerva se precisa, Humberto I 2216.

PEON o peoncito de cocina precísase en casa de familia, Rivadavia 2073.

PEON de limpieza se precisa; C. Pellegrini 728.

PEONES para carpintería mecánica, se precisan, Soler 3881.

PEON encerador de pisos, práctico, se necesita, Montevideo 675.

PLANCHADORA oficiala, se necesita, Bolívar 269.

PLANCHADORA, oficiala y media oficiala, se necesita, Talcahuano 215, altos.

PLANCHADORA aprendiza necesito, pago sueldo, Gascón 769.

PONEPLIEGOS para minerva necesito, Imprenta, Moreno 733.

PEON lavacopas, práctico para café se necesita, M. de Oca 1393.

PEON con certificados se necesita, para trabajos livianos, Bolívar 399.

PLANCHADORA, oficiala o media adelantada, se necesita, México 860.

PEON para corralón de materiales preciso, Pavón 1460.

PLANCHADORA oficiala, dos días a la semana, se necesita, Belgrano 613.

PLANCHADORA, SE PRECISA, VENEzuela 438.

PEINADOR oficial se necesita, Maison Vautrin Viamonte 817. v3

PEON de farmacia se necesita, Rivera Indarte 361, de 10 a 12.

PEON que sepa ordeñar, se necesita, calle Boyacá 53, Flores. v1

POMPIER competente se precisa, Florida 795

PLANCHADORA buena oficiala necesito, en taller, pago bien, Maipú 6[illegible] v1

PLANCHADORA aprendiza necesito, Talcahuano 452. v1

PLANCHADORES prácticos para tintorería se precisan Maipú esq. Lavalle. v1

PLANCHADORA oficiala de camisas preciso, Gallo 458. v4

PONEPLIEGOS en máquina plana Albert, práctico, prec., Díaz Vélez 4181. v1

PULIDOR 1/2 oficial, buen sueldo, preciso, W. Villafañe 1886. v1a

PLANCHADORAS, oficialas y aprendizas necesito "La Franco-Bridge", Charcas número 1063. v2

PLANCHADORA oficiala se necesita para camisas, inútil presentarse si no sabe bien lavar, Pichincha 227, Caballito.

PONEPLIEGOS DE MINERVA SE precisan, presentarse de 10 a 12, Chacabuco 398.

PEON repartidor, sabiendo manejar, con recomendaciones, se necesita, Paseo de Julio 4560

PLANCHADORA media oficiala adelantada, se necesita que sepa planchar toda clase de ropa, Catamarca 514.

PEON PRACTICO en la cría de cerdos se precisa, Isabel la Católica 1374, tratar de 1 a 3 a. m. y de 2 a 3 p. m. v1

RECORTADORAS prácticas de cortinas se necesitan, B. Irigoyen 453. v2

RAYADORES DE MAQUINA de hierro, se precisan, España 161. v1ag

RELOJERO preciso, pago bien, y muchacho para mandados, Anchorena 739. v1

REPARTIDOR y un peón práctico para quesería, se precisa, Serrano 1425/27.

RELOJERO oficial, preciso, buen jornal, Defensa 1304.

RECORTADORAS para taller de bordados, se precisan; Tucumán 1150.

RETOCADOR de bronces, para lupas, necesito, Sáenz Peña 166.

REPARTIDOR de vinos, práctico, buen sueldo y comisión se necesita, Santa Fe 4920.

SUELERO para hombre, señora, preciso, pago bien; Corrientes 1860.

SE PRECISA caballerizo competente, Santiago del Estero 1757. v2

SE PRECISA muchacho para repartir pan, práctico, Salta 631.

SOLDADORES, hojalateros oficiales y medio oficiales se precisan. Filiberto [illegible]

SE PRECISA medio oficiala modista, Tacuarí 744, depto. 18.

SACAPLIEGOS de litografía se necesita, B. Mitre 2339.

SASTRE medio oficial fino, necesito, Esmeralda 91.

SE PRECISA muchacho para lechería, Bernardo de Irigoyen 6[illegible]

SE PRECISA un aprendiz herrero San Juan 2846.

SEÑORA PRECISA PARA COSTURA sastre de hombre, Moreno 841, piso 3o.

SE PRECISA AYUDANTE SASTRE, calle Perú 688.

SE NECESITAN muchachas que sepan coser a máquina, Lavalle 3676.

SE NECESITA tipógrafo medio oficial, Mármol 1028.

SE PRECISA un muchacho para hotel, Avenida de Mayo 861.

SE NECESITA un quintero, presentarse, Cangallo 1053, piso 4o.

SE PRECISA peón para [illegible] Triunvirato 710 (lechería)

SE NECESITA medio oficial albañil por día, Paraguay 3303.

SE NECESITA un oficial [illegible] Paraguay 350. v5ag

SE PRECISA BUEN [illegible] para [illegible] Sáenz Peña [illegible]

SE NECESITAN costureras, sastres de medida y a mano, Lavalle [illegible] v2

SE NECESITA una oficiala planchadora, Lima 1[illegible] v2

SE PRECISA un oficial peluquero para sábado solamente y un medio oficial por mes, A. del Valle 800, Boca.

OFICIOS DIVERSOS PEDIDOS

SE NECESITA un oficial peluquero; Paseo de Julio 1312.

SE NECESITAN dos carpinteros competentes para inst., Dos Ríos 456. v3

SE PRECISAN buenos oficiales armadores sombreros señora; Arenales 1187. v2.

SE NECESITA un ordeñador para el campo; tratar Costa Rica 5971. v1

SE NECESITA LUSTRADOR COMPETENte; Uriarte 1322.

SE NECESITAN 3 oficiales competentes en muebles de rob. man., Gascón 1433 v1

SE NECESITA confeccionista de bolsitas, Murillo 519. v1ag

SE NECESITA un herrero fraguador y remachador, Vélez Sarsfield 568. v1

SE NECESITA un oficial mecánico ajustador que entienda de auto, calle Vera 248. v1

SE PRECISAN costureras para cazadoras, presentarse con garantías, Ayacucho 528. v1

SEÑORITAS para suscripciones, se necesitan, en El Eco Telefónico, Suipacha número 537. v1

SE NECESITA muchacho fuerte, de 14 años, para mandados; ocurrir de 10 a 11; Florida 521. v1

SE NECESITAN buenas preparadoras en sombreros, y aprendiz; Florida 683, Casa Marcelle. v3ag

SE NECESITA un oficial calderero que sepa soldar autógena, Vélez Sarsfield núm. 658. v1

SE NECESITA un encuadernador de marcos y que sepa hacer paspartú. Montevideo 1800. v1

SE PRECISA muchacho que sepa algo de almacén, con recomendaciones, Viamonte 1321.

SE NECESITAN muchachos para casa de electricidad, de 8 a 9 a. m. Avenida de Mayo 1124.

SEÑORITA para escribir, se necesita, Moreno 2099, $ 40 mens.; ofertas por carta solamente.

SEÑORITAS se precisan, prácticas para pintar figuras de imitación, terracotas y bronceados; Lima 953.

SE PRECISA un oficial chanchero. Mercado 9 de Julio, San Juan y Matheu, puesto No. 13.

SEÑORITAS para corretaje de suscripción de la Revista-Indice "A B C" necesitamos muchas, sueldo y comisión; Libertad 764. v1

SE NECESITA ENCARGADO muy competente, acostumbrado manejar gente, fabr. sillas y muebl. p. aserradero en interior, esc. a X dando ref. Esmeralda 463. v1

SE NECESITA un carpintero y un fundidor para un establecimiento industrial, en el Chaco paraguayo, dirigir ofertas a C. C. L., 25 de Mayo 158, B. A. v1

SE NECESITAN hojalateros, bien competentes, se les paga buen sueldo; dirigirse por carta a Catania hermanos, calle San Luis 181, Mendoza. v2

SE NECESITA joven de 15 años experimentado en trabajos de escritorio y que sepa escribir a máquina para casa exportadora. Dirigirse a P. P., Casilla de Correo 334. v1

SEÑORA o señorita de confianza, necesítase con capacidad para capataza de personal fábrica, sueldo inicial 100 pesos mensual, presentarse de 5 a 6, fábrica Jorge Newbery 3565, altura Triunvirato 1900.

TORNERO muy competente en el ramo de automóviles preciso, Piedras 1666.

TIPOGRAFO para comerciales se precisa, Grid. Mitre 920, Avellaneda.

TORNEROS en bronce competentes precisa, Sáenz Peña 137.

TAPICERO, MEDIO OFICIAL, de autos, se precisa, Canning 22[illegible] v3

TIPOGRAFO medio oficial comercial necesitamos, Lima 1029.

TALABARTERO ofic. y med. ofic. necesito, a m. y a máq., hoc. Lavalle 770 alt. f. v2

TORNERO medio oficial en bronce se necesita, Moreno 881.

TORNERO mecánico práctico en matrices necesito, Montes de Oca 1410. v1

TEJEDORAS buenas para cintas necesítase, Rondeau 1746. v5

TORNERO en madera, necesito, Austria 1841. v1

TALABARTEROS se precisan, para pecheras, Caseros 4[illegible] v1

TIPOGRAFOS, competentes, se precisan, España 151. v1a

TALABARTEROS: medio oficiales o aprendices, para coser con tiento, se necesitan, California 2560, (Barracas). v1

TALABARTERO oficiales y medio oficiales sillero, por día o por pieza, trabajo todo el año, se precisan, B. Mitre 1076. v1

URGENTE necesitamos, uno o dos muchachos respetables de 16 a 17 años, para conducir encomiendas, buen sueldo a aquel con buenas disposiciones, presentarse de 10 a 11 a. m., calle Salta 264, Dearborn, Ltd.

VISTERAS y armadoras de camisas con muestra preciso, Bartolomé Mitre 1051.

VISTERAS armadoras con muestras de camisas preciso, Carlos Pellegrini 252.

VAINILLADORA a máquina se necesita, competente, San Juan 1471. v2

VENDEDOR de ciruela precisamos, Florida 385.

VIAJANTES necesitamos, para vender yeso, cemento, etc., bien recomendados, Velazco [illegible]

ZAPATEROS MEDIO OFICIALES, [illegible] y cambia, pago bien, Cacla 3180. v1

ZAPATEROS para hombre, clavado, preciso, Pedro Goyena 100. v2

ZAPATERO compostura, se necesita, Bustamante 315. v1a

ZAPATERO se precisa, para la campaña; tratar Estados Unidos 2753.

ZAPATILLEROS a domicilio, se precisan, Moreno 1672.

ZAPATEROS buenos oficiales de niña, necesito, Sarmiento 8932.

ZAPATERO, 1/2 oficial que sepa lustrar aparado, se necesita, Reconquista 291.

ZAPATEROS, oficial cortador de calzado, preciso, Uruguay 158.

ZAPATEROS, se necesitan sueleros Luis XV, Castro Barros 331.

ZAPATERO competente, con herramientas, se necesita, Manuela Pedraza 2829.

ZAPATEROS, sueleros, taqueros, armador y desformador de niña, preciso, Piedras 53.

ZAPATEROS señora, varón, niña, criatura, clavado, se necesitan, se da trabajo continuo, Rivadavia 4330. v1

OFICIOS DIVERSOS OFRECIDOS

ALBAÑIL, buen oficial, se ofrece para toda clase de trabajo, E. Unidos 1629 v2

ALBAÑIL CAPATAZ, con certificado, ofrécese, carta M. G. Belgrano 3501 v2

APRENDIZ mecánico adelantado, automóviles, ofrécese Castelli 23 p. 10. v1

APRENDIZA adelantada de modista, se ofrece, Padilla 371. v1

ANTIGUO EMPLEADO de zapatería se ofrece para empaque de fábrica u otro puesto, por carta Viamonte 1561, señor F. A. v2

ALBAÑIL, se ofrece, ex capataz técnico y práctico, chalets, sistema, estancias, chalet, etc., buenos informes, pocas pretensiones Lanza, Matheu 1143.

AGENTE VENDEDOR DE VARIAS CASAS conocidas con buena clientela en la zona de Bell Ville, pcia. de Córdoba, aceptaría cartas representaciones a comisión para esa zadis se dan informes. Dirigirse a F. Hago, Bell-Ville, F. C. C. A. v3

AUXILIAR PARA ESCRITORIO o comercio se ofrece, óptimas recomendaciones, los de contabilidad, cálculos aritméticos, dactilografía y correspondencia, buena ortografía y caligrafía, para la ciudad o campaña, Perú [illegible] M. F. v2

BORDADORA y recortadora de bordados y festones se ofrece para trabajar en su casa, por carta Billinghurst 236.

CAFERA se ofrece, con recomendaciones, M. Rioja 1772.

CARROCERO maestro se ofrece, dirigirse p. carta C. M., Quirno 141. v1

COBRADOR formal ofrécese aunque sean cobranzas chicas, garantía personal y comercial, Victoria 3701. v1

COCHERO o caballerizo se ofrece con recomendaciones, por carta Bolognese, Santiago López, Santa Fe 2388.

CARPINTERO, oficial competente, para campaña, se ofrece estancias y construcciones en general, Defensa [illegible] v3

CEMENTO ARMADO, capataz 10 años de experiencia en obras pilotaje, barcos, etc. se ofrece, R. S., Conde 438, Colegiales. v1

CAPATAZ MUY COMPETENTE en cortes de alfalfa, cultivo, cría de aves y cerdos, se ofrece, dirigirse a D. F. Mitre, esquina 25 de Mayo, Quilmes. v2

DOS oficiales carpinteros, se ofrecen, estancia. Salta [illegible]

DEPENDIENTE práctico vasco se ofrece para almacén o despensa, S. de J., Ombú 172.

DEPENDIENTE de almacén, se ofrece para todo trabajo en el ramo, edad [illegible] años, con recomendación, Alvarado 2138.

DEPENDIENTE joven, práctico para almacén, ofrécese recomendado, Belgrano 7171.

EMPLEADO para almacén, lotería y casa cambio, comp., se ofrece, Pg. a 2072. v2

EMPLEADO para empresa de construcciones y [illegible] San Luis número [illegible] v2

E[illegible] se ofrece [illegible] informes, R. M., B. [illegible]

E[illegible] M. [illegible]

EMPLEADO [illegible] práctico comercial, [illegible] escritorio, [illegible] 335. v1

E[illegible] ex encargado [illegible] se ofrece [illegible]

EMPLEADO [illegible] inglés [illegible] castellano, competente [illegible] contabilidad [illegible] desea ocuparse en horas [illegible] sin pretensiones [illegible] B. H., Paseo Colón 161, Casilla [illegible]

OFICIOS DIVERSOS OFRECIDOS

EMPLEADO para mostrador o escritorio, se ofrece, por c. Reconquista 520. v2

EMPLEADO de 30 años, con buena letra y certificado de haber trabajado ocho años como jefe de expedición en una importante casa de esta plaza, se ofrece: Garay 2882. v2

ENCARGADO se ofrece, ex capataz de la fábrica La Cantábrica, para dirigir talleres, también aceptaría como portero de Banco, escritorios, tiene informes y certificados a satisfacción, tratar por la tarde solamente: Alsina 2050, dpto. 3.

EMPLEADO español de 23 años, activo, serio y de absoluta confianza, con conocimientos de contabilidad, aritmética, dactilografía, buena letra y ortografía, práctico en correspondencia y trabajos generales de escritorio, busca empleo de $ 120 a 150 mensuales, como auxiliar de escritorio, ayudante de tenedor de libros, cobrador o cosa análoga, para ciudad o campaña; informes, referencias y certificados a satisfacción. Garzón 256. v2

FOTOGRAFO retocador y operador, se ofrece; Cangallo 392.

FOTOGRAFO retocador de negativos se ofrece; Paso 694.

GRATIS POR 1 MES, a prueba, se ofrece para encargado de estancia, hombre práctico en todo trabajo de campo y de tambos a T. S. B. 50, 1061 La Plata. v1

HOMBRE de 40 años, se ofrece para cualquier trabajo menos cocina, con carnet; sueldo $ 35. Paraguay 3765. Bautista R.

HOMBRE FORMAL, práctico en almacén, se ofrece para corretear o cobranzas, con garantías; Av. Forest 468. v3

HOMBRE formal, se ofrece para casa de comercio o industria, ref. dobl. a satisfacción, Dobias 123.

HOMBRE de 30 años, instruído, se ofrece para cualquier trabajo decente, Garay 3382. v2

HOMBRE FORMAL se ofrece para administrar una panadería ciudad o campaña, Las Heras 2201, C. M.

HOMBRE joven italiano se ofrece como peón casa negocio u otro trabajo. S. A., Sarmiento 1910. v2

HOMBRE joven, enérgico, con mucha práctica en manejo de personal y trabajos de escritorio se ofrece, por carta a A. F. Oro 2023.

HERRERO mecánico y carpintero práctico en máquinas agrícolas, esquiladoras, motores molinos, etc., se ofrece para estancia. Tucumán 1043. v2

HOMBRE joven, trabajador, práctico en almacén, panadería y reparto, tiene informes y garantía a satisfacción, se ofrece: Lima 445.

HOMBRE con muchos años de trabajo en despacho de piezas repuestos, máquinas agrícolas, almacén ramos generales, por mayor, con buenos certific., se ofrece, aceptaría también cobrador, corredor, cartas, A. F., Alsgurria 2727.

IMPRESOR litógrafo se ofrece, muy comp. en piedra, zinc y aluminio. Babilano, California 2160. v1

ITALIANO BUSCA MAJADA de ovejas para hacer queso especial a medias; escribir Zárate F. C. C. A., calle Conesa 62, a señor Sebastián Luneyd. v2

JARDINERO quintero recom., se ofrece, Paseo de Julio 430, K. G.

JOVEN de 15 años, se ofrece para escritorio; Perú 892. v2

JOVENCITA se ofrece para escritorio, Godoy Cruz 1846. v2

JARDINERO quintero recomend., se ofrece; Moreno 1523. U. T. 3643 Avenida. v2

JOVEN 18 años se ofrece para casa de negocio, V. R., Cangallo 1252. v1

JARDINERO de primer orden, se ofrece como capataz va a estancia? R. Peña 2043, pieza 23. v2

JOVEN español de 23 años, se ofrece, para peón o para limpieza con garantías y certificados, Rioja 186. v1

JOVEN SE OFRECE para casa de comercio o escritorio, con buenas referencias. Alsina 1132. v1

JARDINERO ITALIANO SE OFRECE, bien recomendado, cuidar jardín por mes capital, O'Higgins 3269, Belgrano. v2

JOVEN 25 años, se ofrece, educado, para ordenanza u otro trabajo, casa negocio, a C. R., Castro Barros 83.

JOVEN instruído, cualquier clase de garantía de su padre, ofrécese, Darregueira 2453.

JOVEN ofrécese para escritorio, sabe escribir a máquina, sin pretensiones, Santa Fe 1529. v2

JOVEN señora francesa, con certificado, se ofrece para vendedora o empleo de taller, refiera M. N., Lavalle 1054.

JOVEN FORMAL se ofrece para café o casa de familia, ciudad o campaña; informes: calle Gral Hornos 403. v2

JOVEN se ofrece, 16 años, aprendiz escritorio; Mendoza 5116, Villa Urquiza, 81. JJ.

JOVEN de 22 años, se ofrece para ayudante de mayordomo de estancia, sin pretensiones. Padilla, Humahuaca 3672 v1ag

JOVEN, 25 años, buena presencia, se ofrece para casa comercio, escritorios, sabe manejar automóvil, bien rec. o cualq. trabajo, F. C. Av. Eduardo Madero 365. v2

JOVEN holandés, recién llegado, se ofrece como mecánico, experto para automóvil y motores. Dirigirse por carta, A. H. C. Poste Rte. Co. Ctral. v1

JOVEN ALEMAN, habla español, práctico en la fabricación de corchos y tapones, desea colocación. Dirigirse bajo A. R., Sarmiento 648.

JARDINERO quintero francés, recomendado, se ofrece multiplicación plantación, invernadero, prefiere estancia, calle Viamonte 1035.

JOVEN 18 años, se ofrece para casa de comercio, con buenas rec., sabe andar en bicicleta, por carta a Victoria 1033, portero.

JOVEN CON PRACTICA GENERAL DE escritorio, escribe máquina y nociones contabilidad, se ofrece con referencias. Por carta o personalmente, S. R., Cangallo 372, 2o. piso, derecha. v1

LAVADOR de automóviles se ofrece, calle Segui 546. v1

LAVADOR de autos se ofrece, buenos informes, calle Ayacucho 38.

LAVACOPAS ó peón para la limpieza de café o casa de familia, práctico, con buen certificado se ofrece; Cangallo 860, José García. U. T. 2793 Libertad.

MOZO joven, se ofrece para lechería o café, F. Estevez, Lavalle 964.

MODISTA práctica, se ofrece para taller Rivadavia N.o 2241, U. T. 5914, Mitr. v2

MOZO de 18 años se ofrece para cualquier trabajo; Tacuarí 754

MUCHACHO de 17 años, se ofrece para almacén E. Ríos 2183 de 7 a 11 a. m. v1

MECANICO medio oficial, se ofrece, con certificados. Chile 2181. v2

MECANICO bueno, aprendiz para casa seria, se ofrece, Entre Ríos 1714. v1

MUCHACHO de 20 años se ofrece para ciudad o campo, sueldo 45 $; por carta, T. L. B. Av. Mayo 1034, 2o. p. izq. v1

MOZO alemán se ofrece para hotel, restaurant o casa part., F. Danzig, Hotel Rabsburg, 25 de Mayo. v2

MUCHACHO se ofrece, 16 años, casa negocio o escritorio, sabe escribir a máquina, M. Comes; 25 Unidos 1690.

MUCHACHO ASCENSORISTA o para limpieza, práctico, se ofrece, J. M. P., 25 de Mayo 294.

MOZO para chocolatería o para hotel pensión, práctico, con buen certificado; Cangallo 860, José García. U. T. 2793. Lib.

MAQUINISTA, ajustador a vapor y a nafta, se ofrece; R. Sánchez, Caseros 1445, dpto. 7.

MUCHACHO se ofrece para lechería o almacén o cualquier mandado; Bolívar 1?3, pieza 28.

MUCHACHO de 17 años para casa de electricidad o negocio se ofrece, Santiago del Estero 678.

MAQUINISTA o foguista muy práctico y buenas referencias se ofrece, sin pretensiones, ciudad o campo, Blanco Encalada 1256, J. Hosset. v2

MAYORDOMO ayudante, hombre de campo, se ofrece para practicar en establecimiento, sin sueldo, contestar a L. B. A., Restante, Correo Central. v7ag.

MECANICO ajustador y maquinista para motores y motores a vapor, con muchos años de práctica en instalaciones a extracción de petróleo crudo se ofrece, Inclán 3959. v6

MAYORDOMO 37 años, práctica ganadería, agricultura, veterinaria, alfalfares, sembrar, aplotar, formar establecimientos, cinco meses; doy examen; por carta o personalmente, Francisco B. Koirtel, calle ... 2277, Flores, Bs. As. v1

NUMERADOR se ofrece para trabajar en su casa, especial para toda trabajo delicado que sea; Arenales 4235. dto. 18

OFICIAL peluquero con patente, se ofrece para sábados; B. Mitre 1408.

OFICIAL peluquero se ofrece, formal; calle Neuquén 553. v1

OFICIAL SASTRE, taller saco y compostura y pollerista especial, se ofrece a ..., Uruguay 634. v2

OFICIAL medio sastre, competente, se ofrece, por carta solamente a Sr. Fadeico, Azara 40.

OFRECESE repartidor competente panadería, 33 años, con recomendaciones, Alvarez 2794, Palermo. v2

PEON de patios o cocina, recomendado, se ofrece; Moreno 1523. U. T. 3643 Av. v2

PERSONA activa, recomendada, contab., letra, ofrécese, Bermejo 426. v3

PINTOR, oficial decorador, se ofrece; Colombres 1435. v2

PEON se ofrece para campo o ciudad; Falucho 1168 pieza 14. v1

PEON se ofrece para sereno u otro trabajo, con cédula y recomendaciones; por carta, Jujuy 1474, J. Y. v2

PEON español, casa de comercio, recomendado, se ofrece; Talcahuano 64. ... B. N.

QUINTERO jardinero, práctico, se ofrece, buenos certificados. Lavalle 415. v1

QUESERO HOLANDES con buenos certificados del país y extranjero, práctico queso Chubut, Gorinz, Mar del Plata, ... Gouda, Limburgo y varias otras clases ... Holandés La ... Negra ... v1

REPARTIDOR, se OFRECE ... referencias ... v2

OFICIOS DIVERSOS OFRECIDOS

REPARTIDOR de panadería se ofrece; Estados 2475. v2

SEÑORITA con aptitudes se ofrece para práct. en esc., M. E., Suc. Correo 17. v2

SEÑORITA, se ofrece para taller de sastrería, dirigirse México 458, A. T.

SE OFRECE lavador para automóvil particular; San Juan 1431, pieza 15.

SEÑORITA seria, se ofrece para acc. medio día, cartas A. T., Correo Central.

SEÑORITA desea empleo de tarde solamente; Sarmiento 867, R. Díaz. v1

SE OFRECE OFICIAL ELECTRICISTA, Belgrano 1830. v2

SE OFRECE costurera formal para hotel o casa particular, Alsina 1811.

SE OFRECE joven 17 años para escritorio o cadete de casa comercial, buenas recomendaciones, Alsina 846.

SE OFRECE muchacho estudiante para escritorio, a la tarde, presentado por sus padres; Tacuarí 1049.

SEÑORITA se ofrece, con referencias, p. escritorio o comercio, por carta, México núm. 1426. v1

SE OFRECE HOMBRE serio para ordenanza de escritorio, con cédula de identidad y recomendaciones de cinco años, Rodríguez Peña 375, Davila.

SE OFRECE CORREDOR Y COBRADOR para casa de comercio, con garantía y fianza en metálico, para dentro y fuera de la Capital, Rivadavia 1101, almacén.

TAMBERO se ofrece para tambo o cualquier trabajo; Victoria 2001. v6

VIDRIERISTA competente en camisería, sombrerería y bonetería (por vidriera) se ofrece, dirigirse por carta S. G. Avenida de Mayo 715, 4o. piso.

SERVICIO DOMESTICO PEDIDO

AMA, leche fresca se necesita, Provincias Unidas 4020. v2

A MATRIMONIO solo, marido trabajando afuera, se dan dos piezas y 50 $, en cambio limpieza casa y comida para dos señoritas, referencias Ponce Rosario. R. M.

BELGRANO 2023, sirvienta y muchacha, necesitan tres mayores, buenos sueldos.

BUSCASE muchacha de 17 a 18 años, para ayudar a quehaceres: Lima 490, 2o., derecha.

BUSCASE cocinera y mucama para corta familia, en Martínez, buen sueldo, tratar en Belgrano, calle Moldes 1718 de 9 a 12.

COCINERA se necesita, con o sin cama, tratar Agüero 720.

COCINERA y demás quehaceres, se necesita, Cerrito 263, segundo piso.

COCINERA competente, precisa, Pedernera 540, Flores. v1

COCINERA y algunos quehaceres necesito, hay mucama, Rivadavia 5297.

COCINERA para cocina sencilla y otros quehaceres, necesito, Alsina 3032.

COCINERA se necesita, bien recomendada, Cabildo 1559.

COCINERA y mucama preciso, corta familia, Fray Cayetano 187, Flores. v2

COCINERA y otros servicios, precisa matrimonio solo, $ 50, Pueyrredón 388.

COCINERA con cama, recomendada, prec., Billinghurst 1663.

COCINERA y otros quehaceres se necesita; Azcuénaga 744.

CHICA de 13 a 15 años para ayudar quehaceres, necesito, Sarmiento 2673.

COCINERA con cama, práctica, recomendada, se necesita; Río Bamba 1081.

COCINERA y otros quehaceres, se precisa, Constitución 1745. v2

COCINERA y quehaceres, necesito, con cama; Sarmiento 2544.

COCINERA joven, para matrimonio, buen sueldo, se necesita; Malvinas 101.

CORTA FAMILIA italiana necesita sirvienta; Laguna 346.

COCINERA, necesito, Humahuaca 4244, buen sueldo, 3, adelante.

CHICA se precisa para niñera y otros quehaceres, Victoria 2541. v2

COCINERA y otros quehaceres se necesita, Moreno 1678. v2

COCINERA y mucama o matrimonio, se necesita, Berutí 3845.

COCINERITO, sepa cocinar uso familia, preciso, Corrientes 3060.

CHICA DE 12 a 14 años, se necesita para ayudar; Berutí 3211. v2

COCINERA con cama, se precisa para matrimonio, Gallo 1273.

COCINERA con recomendación se necesita; Zapiola 2226, Belgrano.

COCINERA se precisa, calle Vidt gómero 1730.

COCINERA se precisa, San Ramón número 45 (Flores).

COCINERA sencilla, corta familia, se necesita, Colombres 14.

COCINERA con retiro, preciso; Paseo de Julio 1134, Dto. J., 5o. piso.

CHICA se prec. para matr., sueldo $ 20 a 25; Arengreen 1185, Caballito. v2

COCINERA con referencias se precisa; Chile 270.

COCINERA joven para cocina sencilla, recomend., precisa; Gallo 1772.

CHICA o chico, para ayudar se necesita; Olleros 3963.

COCINERA con retiro, se precisa; Sarmiento 971, depto. F, 1er piso.

COCINERA sencilla con cama, necesito, 40 pesos. Peña 2519.

COCINERA sencilla se necesita, Humberto 1 766.

COCINERA se precisa, sueldo $ 50, con cama, Bmé. Mitre 4363.

COCINERA y otros quehaceres, se necesita, Paraguay 1266.

COCINERA para corta familia, con cama, se necesita, Camacuá 199, 50 $. v2

COCINERA y otros quehaceres, con cama, se precisa, Cevallos 637, 2o. piso. v2

CHICO para escritorio, se precisa, Pasaje Güemes 302, a las 11.

COCINERA y otro servicio se necesita, Azcuénaga 1051.

COCINERO japonés o chino, para el campo, se precisa, Sarmiento 224.

COCINERA preciso recomendada, para pensión, Avda. Mayo 1677.

COCINERA con cama, se necesita, Cabildo 2786, Belgrano. v2

CHICA para señora sola, se necesita; Talcahuano 78 piso 4o. v1

COCINERA con cama, se necesita, Juncal 939. v1

COCINERA con cama, hay mucama, se precisa; Rivera 124. v1

COCINERA necesítase, casa de familia; Avenida de Mayo 1437, 3o., der. v1

COCINERA de profesión, se necesita, San Martín 795. v2

COCINERA para la cocina y otros quehaceres; Bustamante 46. v1

COCINERA con cama, se necesita, para cocina y otros quehac., Moldes 1855. v1a

COCINERA SE PRECISA; ESTADOS Unidos 1849. v1

COCINERA y demás quehaceres se precisa. Perú 84, 6o. piso. v1

COCINERA corta flia., se necesita, sueldo 50 $, con cama, Arcos 1739, Belgrano. v1

COCINERA formal se precisa para lechería, cocina sencilla casa italiana, de 9 a 11 ó de 2 a 3. Estados Unidos 614. v1

COCINERA con cama y mucama, con referencias, se precisan. Conesa 1970, sueldos 55 y 45; después de las 10. v1

COCINERA para corta familia, cocina sencilla y otros quehaceres, se necesita, Av. de Mayo 1395, segundo piso, derecha.

COCINERA repostera con informes, con cama, se precisa, sueldo 70 $; Suipacha 238. v3

COCINERA italiana, se necesita para corta familia, con cama, sueldo 60 a 70 $; Uruguay 1174.

COCINERA y otros quehaceres, se precisa para corta familia, con o sin chico, buen sueldo, Matheu 223, piso 3o. v2

COCINERA necesito para pueblo cercano; tratar de 10 a 2 p. m., Talcahuano No ..., piso 1o. v3

COCINERA competente y buenas recomendaciones, con cama adentro, se precisa, Maipú 1252.

CHICA de 10 a 12 años, se necesita para cuidar un niño, presentarse con sus padres. Estados Unidos 2615. v2

COCINERA QUE SEPA su obligación, para corta familia, se precisa, Liniers 1018; sueldo $ 40.

COCINERA perfecta, alemana-austriaca, con buenas referencias, se necesita, buen sueldo, tratar Cangallo 489, 3er. piso, escritorio 22 de 10 a 12 ó 3 a 6.

COCINERA se precisa, que sepa cocinar, y otros quehaceres, para servicio de matrimonio, con buenos informes, buen sueldo, Victoria 1578, 1er. piso, dep. 4.

COCINERO y peón de cocina, con cama, recomendados, se necesitan, platos sencillos, Colegio inglés, Mellán 1350, Belgrano. v1

DOS SIRVIENTAS para todo trabajo, recomendadas, necesita familia extranjera, buen trato; Corrientes 455, de 3 a 4.

GOBERNANTA formal y sola, que cocine, para corta familia, Bolaños 79, altura de Rivadavia al 5600, a 1/2 del subt.

HOMBRE SOLO que se ocupe en limpieza de casas, se necesita, ocurrir Corrientes 1220, de 1 a 3 p. m.

JAPONES joven para limpieza casa familia, se necesita, Sáenz Peña 147, buen sueldo.

LAVANDERA competente para taller de planchado se necesita, B. Mitre 2126.

LAVANDERA necesito por las tardes $ 1, ropa y platos; Pedro Goyena 535.

LAVANDERA SE PRECISA, SAENZ PEÑA 146.

LAVANDERA para hotel, se precisa, Cerrito 34.

LAVANDERA para lavar un casa se necesita, Amenábar 922.

LAVANDERA se necesita, sueldo 2 $ por día. Sarandí 40. v3

LAVANDERA necesítase dos días por semana ... Bustamante 1337 ...

LAVANDERA práctica, trabajo permanente, ... v1

SERVICIO DOMESTICO PEDIDO

LAVANDERA planchadora, práctica en camisas de hombre, se necesita, con cama, para casa particular, tratar de 10 a 12; Lavalle 1684.

MUCHACHA de 12 a 14 años, se necesita, recomendada, Lima 742.

MUCHACHO quehaceres domésticos preciso, Valle 3374, plaza Italia.

MUJER POCO TRABAJO SE NECESITA, General Paz 2565.

MUCAMA general se precisa, sueldo 45 a 50, Viamonte 635, 4o. piso.

MUCHACHA sirvienta preciso, San Eduardo 30, casi Río de Janeiro.

MUCHACHA para dentro, indispensable referencias; General Paz 1081. v1

MUCHACHA de 15 años, para pocos quehaceres, se necesita; Cabrera 3002.

MUCHACHA de 10 a 15 años, se necesita; Varela 353.

MUCHACHO para limpieza casa departamentos se precisa, Esmeralda 896.

MUCHACHO se precisa, B. de Irigoyen núm. 1621.

MUCAMA de adentro, presentarse de 9 a 2, Santa Fe 5201.

MUCAMA recomendada para corta familia, se necesita; Azcuénaga 528. v2

MUCAMA general para corta familia necesito, Tacuarí 1066.

MUCAMA general se necesita, Rivadavia 5451.

MUCHACHA se necesita para pequeños quehaceres, Moldes 2447.

MUCHACHO se necesita, Independencia 3651.

MUCHACHO presentado por padres o buenos informes, preciso. Matheu 123.

MUCAMA se necesita buena, Obligado 1857, Belgrano. v2

MUCHACHO para peón de cocina, necesito, Entre Ríos 773.

MUCHACHO sirviente, precísase, San Martín 164, escr. 573, tratar de 10 a 12

MUCHACHO peoncito, preciso, para familia, Cangallo 3418.

MUCHACHA necesita matrim., poco trabajo, trato flia., $ 30. Salta 607. v2

MUCHACHA para ayudar quehaceres, necesito; Carlos Calvo 3435.

MUCHACHA de 16 años para matrimonio se necesita; Sarandí 31, dep. 8. v1

MUCAMA necesito, Corrientes 1375.

MUCAMA joven se necesita; tratar de 10 a 12, Azcuénaga 551.

MUJER italiana con hijo que entienda de jardín preciso; Azcuénaga 591.

MUCHACHA sirvienta, se necesita; calle Olavarría 1121.

MATRIMONIO extranjero pide sirvienta, todos quehaceres, 50 $; Juncal 1291. v2

MUCHACHO de 15 años necesito; Esmeralda 1040, presentado por su familia.

MUCHACHO 12 a 15 años, recomendado, para mandados necesito, Esmeralda 91.

MUCAMA joven 18 a 20 años, para corta familia, se necesita; Thames 1930. v2

MUCAMA se necesita; calle Moreno número 1256.

MUCHACHA o sirvienta necesito, prefiero argent., buen sueldo, Corrientes 2676

MUCHACHO de 15 años, necesito; México 2020, dpto. 4o. v2

MUCAMA buena, preciso, sueldo 45 $; Billinghurst 1663.

MUCAMO para casa de pensión necesito, Cangallo 1267. v2

MUCAMA y otros quehaceres, se necesita en Paso 347, 1o. v3

MUCHACHA para niñera, pequeños quehaceres, preciso, C. Calvo 4018.

MUCHACHO, necesito de 17 años para quehaceres de casa, Sarmiento 1212.

MUCAMA GENERAL, SE NECESITA, Laprida 1362, joven y recomendada.

MUJER 45 años, sola, desea casa corta familia, precísase, Sarmiento 2464.

MUCHACHO para limpieza se precisa, Garay 501, almacén.

MUCAMA PARA HOTEL, SE PRECISA, Victoria 3046.

MUCHACHA, SE NECESITA para corta flia, personas mayores, Bolívar 4241. v2

MUCAMA con recomendación se precisa en la calle Larrea 1188.

MUCHACHA para todo el trabajo se necesita, Nahuel Huapí 2424 (Belgrano).

MUCHACHA con cama o mujer por horas preciso; Victoria 3221, dep. C. v2

MUCHACHA para cuidar un chico preciso, Parral 49, Caballito.

MUCAMA general; con cama, hay otra mucama precísase; Sarmiento 2343.

MUCHACHO SE NECESITA, $ 20, CASA, comida, Rivadavia 3467.

MUCAMA general para madre e hija necesítase; Salguero 942. v2

MUCAMA de adentro práctica, recomendada, se necesita; Río Bamba 1081.

MUCHACHA para ayudar quehaceres, $ 40, preciso; Belgrano 2820.

MUCHACHO para mandados y limpieza se necesita, Rivadavia 3658.

MUCAMO joven recomendado, $ 45, necesito, Maipú 512, de 9 a 11.

MUCHACHA se precisa, Uriburu 243, (Antes Andes). v2

MUCAMA general con cama, buenos informes, se necesita, Santa Fe 3780. v2

MUCHACHA servicio corta familia, se necesita, con retiro, Paysandú 1160.

MUCAMA formal, necesito para dos personas, Uruguay 9??.

MUCHACHO se precisa, para mandados, Santa 121.

MUCHACHO sirviente, para patios, de 15 a 18 años, preciso, rec., Suipacha 780.

MUCHACHO o mujer por horas, preciso; Santa Fe 1907, 2o. piso, C. v2

MUCHACHO con cama o muchacha, todo servicio, necesito; C. Barros 1213.

MUCHACHA para ayudar quehaceres, se precisa; Bulnes 1045.

MUCAMA que sepa planchar se necesita; Charcas 1859.

MUCHACHA preciso de 15 a 18 años, poco trabajo; Piedras 180, 3er. piso.

MUCAMA sepa planchar preciso; Carabobo 61, Flores, 45 pesos.

MUCHACHA, se precisa, casa corta familia, Callao 184. v2

MUCHACHA O SIRVIENTA, se precisa, buen sueldo, Salguero 1872. v2

MUCHACHO se precisa para fonda, Velez Sarsfield 205.

MUCHACHO presentado por sus padres, precisa, B. Mitre 3801.

MATRIMONIO, servicio doméstico familia, necesítase, Bogotá 3848, Plaza Floresta.

MUCHACHA para niñera, se necesita, Moreno 2204.

MUCHACHO para peón de cocina, necesito, Pueyrredón 594.

MUCHACHO de 16 años, preciso, para limpieza, (ascensor), Santa Fe 1206.

MUCHACHA de 14 a 16 años se precisa; para matrimonio solo; Azcuénaga 1440.

MUCAMA precísase, ayudar quehaceres, con o sin cama; B. Mitre 1503, 2o. izq.

MUCHACHA SE NECESITA; SAENZ PEÑA 474, 1er. piso, dpto. B.

MUCAMO que sepa planchar pantalones, preciso, Rodríguez Peña 1177. v2

MUCHACHO peón cocina y otros quehaceres, necesito, Chacabuco 732.

MUCAMA general recomendada se precisa, Maipú 1252.

MUCHACHA preciso, poco trabajo. Vera 760, Dto. 8.

MOZO todo trabajo preciso, $ 30, casa, Tiro Federal Argentino. v2

MUCAMA necesítase, sueldo 40 $, calle Moreno 2081.

MUCHACHA para sirvienta preciso, calle Talcahuano 611.

MUCHACHA necesito pequeños quehaceres, Perú 731, depto. F., 3.er piso.

MUCAMO joven preciso, con informes, Córdoba 3009.

MUCAMA general, informes, 2 personas se precisa, Tucumán 1610, buen sueldo.

MUCHACHA de 12 a 14 años, preciso, limpieza; Salta 997.

MUCHACHA necesita matrimonio solo, trato familiar; Victoria 1131, 3o. izq. v2

MUCAMA recomendada, se necesita; J. E. Uriburu 1676.

MUCHACHA, se precisa para matrimonio, hay cocinera, Gallo 1772.

MATRIMONIO, precisa para dos personas, 50 $, Charcas 3762.

MUCHACHO de 13 a 14 años, se precisa, Rivadavia 6081.

MUCHACHA para ayudar, con cama, se necesita, Humberto 1.o 2024.

MUCHACHO se precisa para limpieza y mandados, C. Pellegrini 38. v2

MUCHACHO para limpieza preciso, San Juan 2917.

MUCHACHA de 12 a 14 años, para ayudar quehac. de casa, necesito; Belgrano 1115

MUCAMA y niñera con recomendaciones, se necesitan; Pedernera 148, Flores.

MUCHACHA, se necesita, sin cocina, de 1 a 4; Juncal 811.

MUCAMA se necesita; Arenales 2031, tratar después de las 12.

MUJER para quehaceres de casa, por 1/2 día, se necesita; Río de Janeiro 1532.

MUCAMA y muchacha para poco trabajo, se precisa; Larrea 1371.

MUCAMA NIÑERA SE NECESITA; Calle Arcos 2763.

MUCHACHA de 12 a 14 años para quehaceres de adentro necesito; Mansa 1023. v2

MUCHACHA de 13 a 14 años, necesita matrimonio, sueldo 15 a 20, Junín 1014.

MUCAMA que planche y lave para casa de pensión se precisa; Cangallo 1053. 1o

MUCHACHA 14 ó 16 años para servicios domésticos, Billinghurst 380. v1

MUCHACHA se precisa para todo trabajo, de 14 a 16 años, Bolívar 1068. v1

MUCHACHO para limpieza y mandados necesito; Santa Fe 2404. v1

MUCHACHA para todo trabajo se precisa; Charcas 1266. v1

MUCHACHA se necesita, Castro Barros 1042. v1

MUCAMA EXTRANJERA se necesita, ... v1

MUCHACHO peón de cocina se necesita; Paysandú 2799.

MUCAMA para casa de pensión necesito, Cangallo 1267.

MUCAMA general, recomendada, sueldo $ 45, necesito, Laprida 1064. v1

MUCHACHA para ayudar quehaceres se necesita, Cabildo 2250. v1

MUCHACHA con retiro poco trabajo necesito, Rivadavia 1557. v1

MUCHACHO se necesita, Ituzaingó Falcón 3322, (Flores). v1

MUCHACHA se necesita. Aristóbulo del Valle 586. v1

MUCHACHA necesito de 14 a 15 años $ 25, Río Janeiro 145, dto. 4. v1

MUCHACHA o mujer joven, se necesita, todo trabajo; Paraguay 4495. v1

MUCHACHA se precisa para corta familia. Canalejas 2470, Flores. v2

MUCHACHA para quehaceres corta familia neg., Sarmiento 2331, 1o. v1

MUCAMA de 20 a 25 años, recomendada, preciso, sueldo 50 $; Rivadavia 5870. v1

MUCHACHA de 14 a 15 años, se necesita, pocos quehaceres, Dunganes ... v1

MUCHACHA joven para medio día se necesita para limpieza; Jujuy 1461. v1

MUCHACHA para corta familia se necesita. San Juan 2482. v1

MUCAMA joven se necesita, corta familia, con referencias, Brasil 43?. v1

MUCHACHA de 14 años, se necesita, calle Pavón 2503. v2

MUCAMA se necesita, Rodríguez Peña 660, 1er. piso. v1

MUCHACHA de 12 a 13 años, se precisa, buen sueldo, Entre Ríos 1656. v1

MUCHACHO recomendado, para limpieza con retiro, 35 $; Tacuarí 1361. v1

MUCAMA recomendada, para tres personas, se necesita; 40 $; Tacuarí 1361 v1

MUCAMA con recomendación, se precisa; Santiago del Estero 236. v1

MUCHACHA de 14 a 16 años necesito, para corta flia, Nicaragua 4715, 1 O. v1

MUCHACHA para ayudar quehaceres, corta flia, preciso, Corrientes 3142. v2

MUCHACHA o sirvienta se precisa, corta familia, Cangallo 1958, dep. ... v1

MUCHACHO para limpieza de mañana, 14 años, necesito, Ayacucho 170. v1

MUCAMA general se necesita con recomendaciones; tratar después de las 1 p. m., Sarandí 349.

MUCAMA general para matrimonio se necesita, Uruguay 60, 3o. piso, ... de 10 a 12.

MUCHACHO de 12 años, para limpieza y mandados, se necesita, casa, comida y pequeño sueldo, Esmeralda 412.

MATRIMONIO para servicio de tres personas se necesita, cocinera y mucamo, sueldo 60 $, P. Unidas 2594.

MUCHACHA para matrimonio solo se precisa, Zapiola 962; Tratar después de 1 p. m.

MUCHACHO de 18 a 20 años, para portero, se necesita, con recomend., Junín 1008. v2

MUCAMA se precisa, corta familia, recomendada; Pedro Goyena 1663, Flores, buen sueldo.

MATRIMONIO el jardinero, para cuidar casa-quinta, con recomendaciones, necesito Tucumán 2626.

MUJER joven para servicio corta familia, poco trabajo, con retiro, se necesita. Paysandú 1160.

MUCHACHO se precisa, con buenas recomendaciones, para todo trabajo de casa, en cementerio; México 1550. v2

MUCHACHO para limpieza y mandados en casa de familia, se necesita; Pozos 1220.

MATRIMONIO solo, necesita sola amueblada, con pensión, precio y detalles ..., Maipú 92.

MUCHACHA de 12 a 14 años se precisa para matrimonio, tratar de 9 a 12 m., Pueyrredón 1856.

MUCAMO de comedor y otros quehaceres se necesita. Alsina 1019, tratar de 12 m. en adelante.

MUCHACHA de 14 a 16 años, se necesita, para casa de familia. Lavalle 463, Avellaneda. v2

MUCHACHA para ayudar a quehaceres y atender los niños, sueldo 30 pesos, se necesita; Santiago del Estero 431.

MATRIMONIO recomendado, necesítase, cocinera y mucamo, sueldo 80 $; Esmeralda 930.

MADRE PARA COCINA y un hijo grande, preciso; dos personas solas, Charcas 2762.

MUCHACHA de 14 a 16 años, presentada por sus padres, se necesita para matrimonio solo, Liniers 716.

MUCHACHA se precisa, con retiro, sueldo 30 pesos, Piedras 767, Departamento 19.

MUCAMO, portero, formal, con recomendaciones, Bmé. Mitre 3055, de 10 a 12 m. v2

MUCHACHA joven se necesita, para todo trabajo, sin cocinar, en corta familia, calle Juramento 2410. v3

MATRIMONIO joven, el peón, ella ayudar quehaceres medio día, doy 100 $ y 2 piezas, exijo referencias; Corrientes 1427.

MUCHACHO de 16 a 18 años, para sirviente; se precisa; Uruguay 776 tratar de 11 a. m. en adelante.

MUCHACHA, 17 a 18 años para matrimonio solo, buen trato, se necesita; B. de Irigoyen 1856, dpto. 3, 1er. piso. v1

MUCHACHO para quehaceres 3 medio días por semana, se necesita, Rivadavia 5784. v1

MUCAMA de adentro, que sepa coser, se necesita. Ayacucho 935; tratar después de las 10; sueldo $ 40. v1

MUCHACHA de 14 a 16 años, se precisa, para ayudar quehaceres corta familia, sueldo 25 $, Moreno 3335. v1

MUCHACHA recomendada para servir la mesa y otros quehaceres, se necesita; Arenales 1407, sueldo 40 $. v1

MUCHACHA de 14 a 16 años se precisa para ayudar quehaceres de casa; Uruguay 840, 6o. piso, dpto. 4. v1

MUCAMA algunos quehaceres y cuidado de una niña de 4 años, 40 $, F. Lacroze 1971. v1

MUCHACHO servicios domésticos, matrimonio solo precisa Avellaneda 195, esq. Otamendi. v1

MATRIMONIO serio se le dará casa y sueldo, admitiéndole un hijo menor, Sanabria y Don Miguel (est. Lynch). v1

MUCAMA niñera se precisa corta familia, buen sueldo, Provincias Unidas 1210. v1

MATRIMONIO para estancia, ella cocinera y él trabajos a pié, bien recom. precisa, J. E. Uriburu 1675. v2

MUCHACHA se necesita, de 15 años, para arriba, para matrimonio inglés, buen sueldo, tratar de 9 en adelante, Thames 2272. v1

MUCHACHA se necesita de 14 a 18 años, para matrimonio, con una nena, poco quehacer, sueldo de 25 a 30 $. Garay 2366 dto 4. v1

MUCAMA CON INFORMES PERSONALES, corta familia, hay otra mucama, se necesita; tratar de 10 adelante, O'Higgins 2300.

MATRIMONIO se precisa con recomendaciones, ella cocinera, él mucamo, en casa de 2 personas. Sueldo 70 $. Chacabuco 74, piso primero. v2

MATRIMONIO se precisa, la señora cocinera y el marido que sepa algo de quintero y otros quehaceres; Curapaligüe 63 (a media cuadra de Rivadavia 6300).

MUCAMA para adentro, recomendada, se precisa, preferible japonesa, no siendo esta condición indispensable, Condarco 449, Flores. v2

MATRIMONIO necesito para el campo. El como dependiente de casa de negocio, ella de cocinera; dirigirse por carta a G. E. B., calle 3 de Febrero 1248.

MATRIMONIO se necesita, sin pretensiones, ella para cuidar peones, él para cuidar animales para campo 2 horas de la capital, tratar Maipú 446, de 10 a 4.

MUCAMA, todo servicio, que entienda bien de cocina para matrimonio, con buenas recomendaciones, se pagará buen sueldo, se necesita; Arroyo 1014. v2

MUCAMA de comedor, competente, se busca, con recomendaciones; sueldo 60 pesos, se paga el tranvía, Pino 1770, Belgrano.

MATRIMONIO sin hijos, se necesita para el campo, la mujer que sepa cocinar y otros quehaceres, el marido para quinta, jardín y ordeñar, presentarse de 9 a 12 a. m., S. ... 3674. Se pagará el tranvía.

MATRIMONIO se necesita para estancia inglesa, cerca de Martín de los Andes, territorio Neuquén, sin familia, cocinera y quintero, sueldo 80 a 100 pesos, viaje de Zapala en automóvil; se prefiere vascos o italianos, pero no es esencial; inútil presentarse si no son competentes; de 10 a. m. hasta ... p. m., Waldron y Wood, Bartolomé Mitre 477. v2

NIÑERA se necesita recomendada, 40 $, Rivadavia 6048. v2

NIÑERA se precisa, buen sueldo, Carabobo 345.

NIÑERA de 16 a ... años se necesita; Cabildo 2931.

NECESITO MUCHACHA de 15 años para matrimonio, Warnes 397, p. 3, d. 7. v2

NIÑERA práctica recomendada, se necesita, sueldo ... $. S. José 1555. v2

NECESITO lavandera práctica, restaurant, 40 $; Entre Ríos 1250.

NIÑERA MUCAMA con recomendaciones, se necesita, ... 1521. v2

NECESITO SIRVIENTA JOVEN, MOrón 3952. v2

NIÑERA se necesita José María Moreno número 371.

NECESITO mucama suplenta, Cabildo 420, (Belgrano).

NECESITO sirvienta que sepa algo de cocina, para casa chica, Garay 3344.

NIÑERA precisa y una sirvienta, buen sueldo, Esperanza 135 (Floresta).

NECESITASE MUCHACHA o señora, para ayudar quehaceres de c. S. Juan 292.

NIÑERA con retiro, se necesita, Cangallo número 3979.

NECESITO muchacho 17 años, limpieza, mandados, $ 40, Belgrano 3561.

NECESITASE niñera mucama, Juncal número 4624, esq. Godoy Cruz. v2

NECESITASE sirvienta todo trabajo, calle Soler 4443. v2

NECESITO sirvienta para familia, Victoria 1994, 4o. piso, dep. 3. v1

NECESITO SIRVIENTA: SUCRE número 2010. v1

NECESITASE sirvienta para corta familia; Defensa 1093. v2

NECESITASE señora, para sirvienta, sin cama, Rodríguez Peña 474 v1

NECESITO sirvienta formal para corta familia; Pueyrredón 457. v1

NIÑERA se necesita para familia inglesa, inútil presentarse sin recomendación, Ocurrir Cramer 2074 Belgrano, de 11 a. m. a 1 p. m. v1

PRECISO sirvienta o niñera, para cuidar chicos, Diamante 370.

PRECISO MUCHACHA para matrimonio solo, sueldo 20 $, Carlos Calvo 2217.

PEON de cocina se precisa; San Juan 2987. v2

PEON se precisa, para cocina, Montes de Oca N.o 2300. v1

PARA TODO SERVICIO de 2 personas mujer formal se precisa, Victoria 1514, dep. 9, por mes o 1/2 día.

PORTERO persona seria, con buenos informes, para buena casa en Olivos, se necesita; para tratar Libertad 946, de 2 a 3 p. m.

PRECISO mujer para cocinar y ayudar quehaceres, admitiéndose matrimonio, dándoles pieza grande: tratar Guatemala 4282.

SIRVIENTA todo servicio, con informes, necesito matrim., Victoria 2921. v2

SIRVIENTA joven, se necesita, poco trabajo; Florida 428.

SIRVIENTA seria, se precisa, poco trabajo, buen sueldo; Bogotá 2866.

SIRVIENTA general, menos lavado, se necesita; Cerrito 1282. v1

SIRVIENTA se necesita, para ayudar quehaceres; Talcahuano 265.

SIRVIENTA, entienda cocina, necesito, c. o s. retiro, Pueyrredón 510, 4o. dro.

SE NECESITA SIRVIENTA para corta familia, Espinosa 2194. v2

SE NECESITA SIRVIENTA para corta familia, Entre Ríos 239. v2

SEÑORA PARA LAVAR 1 y 1/2 días a la semana, Sarmiento 2278.

SIRVIENTA se necesita menos cocina, pago 25 $. Páez 2600, almacén.

SIRVIENTA española todo trabajo, preciso, José María Moreno 50.

SIRVIENTA se precisa, Ramón L. Falcón 1506. v3

SIRVIENTA joven para corta familia se precisa, Victoria 4200.

SIRVIENTA para pequeños quehaceres se precisa; Carabobo 54, Flores. v2

SIRVIENTA que sepa algo de cocina, con o sin cama, Superí 1156, Belgrano.

SE PRECISA sirvienta para todo servicio, Santa Fe 4203.

SIRVIENTA general se necesita, General Paz 1544, sueldo 35 $.

SIRVIENTA precisa matrimonio, sin retiro, buen sueldo; Caldena 472.

SIRVIENTA matrimonio necesita, buen sueldo, sin retiro; Malvinas 462.

SIRVIENTA todo servicio, menos cocina, y lavar, necesito, Sarmiento 1715, 2o. 1a

SE PRECISA una muchacha de 15 a 17 años, p. corta familia, Saavedra 1171. v2

SIRVIENTA necesito, Billinghurst 1396.

SIRVIENTA para Adrogué, informes Sarmiento 462.

SIRVIENTA que sepa cocinar, se necesita; Guardia Vieja 3762.

SE NECESITA sirvienta que sepa cocinar con cama, Liniers 41.

SIRVIENTA se precisa, para todo trabajo, con retiro; Lavalle 1502. v3

SIRVIENTA se necesita; Malvinas 342.

SIRVIENTA se precisa, para todo trabajo; Libertad 328.

SIRVIENTA preciso, calle Moreno núm. 1342, depto. 2. v3

SIRVIENTA se necesita para casa de pensión; Talcahuano 262, 4o. v2

SIRVIENTA competente, recomendada, corta fam. necesita, Defensa 1697. v2

SIRVIENTA para todo trabajo se precisa. Ecuador 865, 40 $. v3

SIRVIENTA, Almirante Brown 1250, preciso para dos personas solamente.

SIRVIENTA se necesita, Alm. Brown 789.

SIRVIENTA para matrimonio se necesita, San Martín 1658. v3

SIRVIENTA para cocina, y otros quehaceres, se necesita, Amenábar 771.

SEÑORA se necesita, con cama, Cabildo 2460.

SIRVIENTA que entienda de cocina se necesita, tratar Sud América 722.

SIRVIENTA necesita cta. flia., todo trabajo, sepa cocinar, no lava, Medrano 65

SIRVIENTA necesito, Billinghurst 23, sueldo 40 $, tratar después de las 10

SE NECESITA sirvienta que entienda algo de cocina, O'Higgins 1017, Belgrano.

SIRVIENTA SE NECESITA, que sepa cocinar, Ecuador 1325.

SE NECESITAN COCINERA $ 50, y mucama $ 40, Santa Fe 5120.

SIRVIENTA SE NECESITA, CESPEDES 3437. v2

SIRVIENTA se precisa; Conesa 446, Belgrano.

SIRVIENTA PARA MATRIMONIO, SUELdo $ 50; Núñez 2737.

SIRVIENTA se necesita; Avellaneda No. 3069.

SE PRECISA MUCHACHA O MUCHAcho de 12 a 14 años, Corrientes 1778.

SE NECESITA UN MUCHACHO de 12 a 15 años para mand. Esmeralda 328. v2

SE PRECISAN cocinera y muchacha joven, Rivera 83.

SIRVIENTA para corta familia se precisa, Bogotá 3626.

SE PRECISAN 2 sirvientas, madre e hija o dos hermanas, Moreno 1880.

SEÑORA formal, matrimonio solo, poco trab., retiro, 11 a. m., Rivadavia 1168.

SIRVIENTA para matrimonio con 2 chicos se necesita, E. Ríos 1466.

SIRVIENTA y cocinera con cama, necesítase; Yatay 742.

SIRVIENTA para los quehaceres de una casa, se nec. Belgrano 987. 1er. p. v2

SIRVIENTA con cama necesito, sueldo 30 $, Alsina 3215.

SIRVIENTA para ayudar los quehaceres necesito; Darregueira 2453, Palermo.

SE NECESITA muchacho para limpieza y mandados. Lavalle 945.

SE NECESITA mucama general, con buenos informes; sueldo $ 50. Viamonte 2341

SIRVIENTA joven, necesita matrimonio; buen sueldo, Moreno 2827.

SIRVIENTA joven para todo trabajo, precísase, sueldo $ 50, Larrea 1082.

SIRVIENTA se necesita, que entienda algo de cocina; Yerbal 39.

SIRVIENTA para todo trabajo, corta familia, se necesita, Viamonte 2017.

SIRVIENTA preciso, sepa cocinar, para matrimonio, Av. de Mayo 738.

SIRVIENTA que entienda de cocina, se necesita; Thames 1930. v3

SIRVIENTA que entienda cocina sencilla, sola, con cama, Gaona 1723.

SIRVIENTA se precisa, José María Moreno 150. v2

SIRVIENTA, necesito, corta familia; Irala 36.

SIRVIENTA, necesita para todo trabajo, corta familia, Senillosa 27.

SIRVIENTA se necesita, calle Jujuy número 487. v2

SE NECESITA sirvienta para corta familia, sueldo 30 $, Lambaré 961. v2

SIRVIENTA se necesita que sepa cocinar, Esmeralda 826. v2

SIRVIENTA con retiro se necesita, Paraná 1253.

SIRVIENTA preciso, quehaceres de corta familia, buen sueldo, Tucumán 2642.

SIRVIENTA joven se necesita, Pozos 334.

SIRVIENTA para cocina sencilla y algún otro quehacer, sueldo $ 50, Moreno 2093.

SIRVIENTA o muchacha, se necesita, San Pedrito 112, Flores.

SIRVIENTA todo trabajo, preciso, con cama, Lavalleja 73 ... v1

SE PRECISA lavandera planchadora y poca limpieza, sin cama, Córdoba 879. v3

SIRVIENTA, matrimonio solo necesita, Av. La Plata 470.

SEÑORA sin pretensiones se precisa para cuidar señora de edad Pichincha 466.

SIRVIENTA SE NECESITA, GALLO 2020

SE NECESITA cocinera joven y un muchacho de 14 a 16 años, Rivadavia 1416

SIRVIENTA que sepa cocinar, recomendada, se necesita, San José 462

SIRVIENTA y muchacha se precisan calle Santa Fe 1614 v2

SIRVIENTA se necesita familia de tres personas, Corrientes 2387, 3.er piso izq.

SIRVIENTA para matrimonio solo se necesita, Cabrera 4311 v2

SE NECESITA mucama con cama, Rivadavia 5690.

SE NECESITA señora seria para pocos queh. y cuidar chico, Paraguay 3351 v2

SIRVIENTA recomendada se precisa, Convención N.o 1529, (Flores). v3

SIRVIENTA joven que entienda de cocina, $ 50; corta familia, Esmeralda 554

SIRVIENTA, 1/2 día, por la mañana, se necesita, B. Mitre 1531, 1o. izquierda.

SE PRECISA sirvienta que entienda cocina, poco trabajo, Chile 414.

SIRVIENTA SE NECESITA PARA TODO trabajo, Mocoretá 21? v2

SIRVIENTA que entienda algo de cocina, se necesita, Mansilla 2419.

SIRVIENTA se precisa, buen sueldo, Helguera 51.

SE NECESITA matrimonio italiano, para ... inútil presentarse si no es com... Avellaneda v3

SIRVIENTA para matrimonio preciso, calle Talcahuano 411.

SIRVIENTA que entienda de cocina, con cama, se precisa, Sadi Carnot 243.

SIRVIENTA para matrimonio solo necesito, buen sueldo, Gavilán 986

SIRVIENTA JOVEN, precísase, corta familia, poco trabajo, Vicente López 2755

SE NECESITA MUCAMO PARA TODO servicio, Larrea 1164, $ 40.

SIRVIENTA para cocina sencilla y demás quehaceres, preciso, Salta 997.

SIRVIENTA necesito, Medrano 1591

SE PRECISA una mucama para hotel, tratar, Cerrito 787.

SIRVIENTA que entienda un poco de cocina, se necesita; 1987 Charcas.

SE NECESITA COCINERA y otros quehaceres, Defensa 776.

SIRVIENTA se necesita medio día, todo trabajo, Salta 215.

SIRVIENTA para todo trabajo, con retiro, se necesita, Cangallo 2978.

SE NECESITA muchacho para mandados, Tacuarí 983, Guerra y Cía.

SE PRECISA mucama para matrimonio solo, Bartolomé Mitre 886, 2.o piso.

SE NECESITA sirvienta para matrimonio solo, 46 pesos, Gral. Hornos 1187.

SE NECESITA lavandera, Corrientes número 1529.

SE NECESITA sirvienta que sepa su obligación, buen sueldo, Independencia 3132

SIRVIENTA recomendada, buen sueldo, se necesita, Independencia 3132

SIRVIENTA unas horas a la mañana se necesita, Córdoba 870.

SIRVIENTA para todo trabajo de matrimonio se precisa, Treinta y Tres 670

SIRVIENTA para todo trabajo se precisa, de 40 años, Portela 125 (Flores). v2

SIRVIENTA con cama, que sepa cocinar, necesito, Camacuá 273 (Flores).

SE PRECISA sirvienta que sepa algo de cocina, Charcas 955.

SIRVIENTA para todo trabajo, se necesita, mat. solo; Defensa 153, 2o. patio. v2

SIRVIENTA se necesita, calle Avellaneda ?0.

SE NECESITA muchacha para acompañar una señora; Corrientes 1215. v2

SIRVIENTA precisa corta flia. con cama, calle Alsina 2037, 2o. piso, der. v1

SIRVIENTA SE NECESITA; CALLE SAN José 1724. v2

SIRVIENTA necesito práctica en cocina buen sueldo; Boedo 883. v1

SE PRECISA SIRVIENTA para matrimonio solo, Garay 245. v1

SIRVIENTA para todo trabajo precísase: Córdoba 467, 2o. piso, izq. v1

SE NECESITA una sirvienta, Lamadrid 823. v1

SIRVIENTA se necesita para todo servicio; Tacuarí 986, dpto. 4. v1

SIRVIENTA joven, corta familia, sueldo 35 $; Rosario 402. v1

SIRVIENTA preciso, poco trabajo, buen sueldo, dom. lib., Bramsen 1762. v1

SIRVIENTA que entienda algo de cocina, se precisa, Laprida 1475; 50 $. v1

SIRVIENTA que entienda cocina, con cama, preciso, Carlos Calvo 3926. v1

SE PRECISA MUCHACHO para todo trabajo, sdo. 40 $, con rec. Juncal 3949. v1

SIRVIENTA con o sin cama, preciso, 41 $ sueldo, Guardia Vieja 3894. v1

SIRVIENTA joven, que entienda de cocina, b. sueldo, necesito; Viamonte 2332. v1

SIRVIENTA se precisa, para matrimonio, Estados Unidos 1237, 1er. piso. v1

SIRVIENTA que entienda de cocina; Arévalo 1840. v1

SIRVIENTA que sepa cocinar, corta familia, necesítase; Rivadavia 5515. v1

SIRVIENTA, necesito, que entienda de cocina, Avellaneda 2106, Flores. v1

SIRVIENTA SE NECESITA, SANTA FE 2658. v1

SIRVIENTA para todo trabajo se precisa, Tacuarí 984, 1o. v1

SIRVIENTA se necesita. Azul 47. v1

SIRVIENTA se necesita, para corta familia, 45 $; Almagro 1053. v2

SE BUSCA una mucama, presentarse de 2 a 5, calle Las Heras 2010. v1

SIRVIENTA buena, buen sueldo, necesítase; Pampa 2056. v1

SE PRECISA sirvienta, matrimonio solo, entienda cocina, Maipú 624. v3

SIRVIENTA joven, preciso, Sud América 255, Flores. v1

SIRVIENTA para Morón, aun con niño, más 5 años, necesito, Viamonte 2029. v1

SIRVIENTA se necesita. Salguero 1621. v3

SIRVIENTA con o sin cama, se necesita, 1409 Cangallo, 4o. piso, derecha. v2

SE NECESITA sirvienta que entienda de cocina; Condelaria 88, Floresta. v1

SIRVIENTA que entienda de cocina, corta flia, necesito; Victoria 2591 d. A. v1

SIRVIENTA que entienda cocina, $ 45, se precisa; Pasco 734. v1

SIRVIENTA española recom., prec. mat. solo, 40 $, S. Luis 2991, esq. Bermejo. v1

SIRVIENTA que entienda de cocina se precisa, hay much., Saenz Peña 739. v1

SE PRECISA muchacha de 12 a 14 años, para matr.; Almagro 551, dpto. 4. v1

SE NECESITA muchacha de 15 a 20 años, para todo trabajo; Soler 3332. v1

SIRVIENTA necesito, que entienda de cocina; Piedras 1473. v1

SIRVIENTA se precisa, que sepa de cocina, buen sueldo; E. Ríos 1656. v1

SE NECESITA muchacha de 11 a 14 años; Rawson 734. v1

SE PRECISA sirvienta para todo servicio. Rivadavia 3385. v2

SEÑORA con chica para niñera precisa Avellaneda 195, esq. Otamendi. v1

SE PRECISA una chica de 11 a 14 años. Garay 627. v1

SE NECESITA sirvienta para corta familia, todo trabajo; Guatemala 4300. v2

SIRVIENTA que sepa lavar y otros quehaceres, necesito, Córdoba 480. v1

SE NECESITA sirvienta para todo trabajo; B. Sur Mer 630. v1

SIRVIENTA que sepa algo de cocina se necesita, sueldo 30 $. Cevallos 329. v1

SIRVIENTA se precisa, Carlos Calvo 655. v1

SIRVIENTA para cocina, lavar y otros quehac. nec. Venezuela 1520. 45 $. v1a

SEÑORA se precisa de 25 a 30 años, para cuidar casa, Deseado 1552. v1

SE PRECISA ama de leche, se paga bien; Amagna 145. v1a

SIRVIENTA que sepa cocinar, con cama, Caseros 3029. v1

SIRVIENTA se necesita para todo trabajo, Parral 136. v1a

SIRVIENTA joven que sepa cocinar se precisa; Corrientes 3356. v1

SIRVIENTA formal con cama, sueldo 50 $, necesito, Amambay 357. v2

SIRVIENTA se necesita; Piedras 537. v1

SIRVIENTA con recomendaciones se necesita; Billinghurst 1685. v1

SIRVIENTA todo trabajo, corta familia; sueldo 60 $; Suipacha 763. v1

SIRVIENTA, que sepa cocinar, se necesita, sueldo 50 $. Corrientes 2132. v1a

SIRVIENTA necesito, entienda de cocina, Giufra 788, Piñeyro, Avellaneda. v1

SE NECESITA sirvienta que entienda cocina, con recomendaciones. Salta 137. v1

SIRVIENTA se necesita recomendada, 40 a 45 pesos, según trabajo, Rivadavia 7178.

SIRVIENTA, Medrano 83, necesita cta. flia., todo trabajo algo cocina, no lava.

SIRVIENTA se necesita, es indispensable presentarse con recomendación, tratar de 2 a 4 p. m., Sarandí 38 v2

SIRVIENTA para persona sola se necesita, pieza, comida y 40 pesos, Ecuador 936

SE NECESITAN para servicio de tres personas cocinera y sirvienta, P. Unidas ...

SIRVIENTA SE NECESITA PARA MAtrimonio solo tratar después de las 13, Cabrera 2545.

SIRVIENTA para 3 personas, que entienda de cocina, Pampa 1451, después de las 10.

SIRVIENTA arg. con mat. y sin hij. a cambio de muy poco trab., doy 4 piez. Pavón 320, Avellaneda

SIRVIENTA de 14 a 17 años, p. todo trab., de corta familia se necesita, ocurrir Paraná 477. Dto. A

SIRVIENTA que entienda de cocina y otros quehaceres, para corta familia, se precisa, Cangallo 4008

SIRVIENTA recomendada, poco trabajo, corta familia buen sueldo, Carlos Calvo núm. 2484. v2

SE NECESITA sirvienta para familia de 3 personas, casa chica, se paga buen sueldo, Ombú 145, depto. 2

SIRVIENTA que sepa cocinar para matrimonio, se necesita con recomendaciones, tratar Reconquista 155

SIRVIENTA se precisa para todo servicio, que entienda algo de cocina para una señora y dos niñitos, Charcas 1936

SIRVIENTA necesito, 45 $, 4 pers., Constitución 2670, o Av. La Plata 1657, hay chica.

SE NECESITA joven de 14 años en adelante para los quehaceres en casa; Moreno 1360, dep. 28

SE NECESITA chica 11 a 13 años, mandados y pequeños quehaceres, N. Huapí 2360.

SIRVIENTA que entienda cocina sencilla necesita familia italiana. Buen sueldo y trato, Sarmiento 3994.

SIRVIENTA para señora sola se necesita, muy bien recomendada, después de las 9 a. m., Uruguay 194, 3o. piso. v2

SE NECESITA una muchacha para ayudar a quehaceres de dos señoras solas; Jujuy 969, depart. B. v2

SIRVIENTA necesítase, todo trabajo y sepa algo de cocina, para corta flia., paga buen sueldo; Junín 1367.

SERVICIO DOMESTICO PEDIDO

SEÑORA o muchacha para todo trabajo, se necesita, B. de Irigoyen 118, 1o. izq. v1

SIRVIENTA, SE NECESITA para todo trabajo, Billinghurst 468. v1ag

SEÑORA o señorita formal, para cuidar niños y pequeños quehaceres, preciso; Victoria 1576, negocio.

SIRVIENTA, SE PRECISA para ayuda de cocina y otros quehaceres, Pueyrredón 2488 v2

SIRVIENTA, todo trabajo menos cocina, ... quehacer, necesito; Bustamante número 2270.

SIRVIENTA se precisa, inútil se presente sin recomendaciones, de 1 a 4, Talcahuano 417, piso 2o.

SIRVIENTA joven se precisa para todo trabajo menos cocinar, Pacheco 2263 (Villa Urquiza).

SE NECESITA sirvienta que entienda cocina, corta familia, sueldo 50 $; Venezuela 1561.

SIRVIENTA se necesita para familia inglesa, Sixto Fernández 146, Lomas (F. C. S.) v3

SIRVIENTA se precisa para lavar y otros quehaceres, pago buen sueldo; San Juan 3121.

SIRVIENTA se precisa para todos trabajos y que sepa cocinar, para dos personas, Cerrito 1013.

SIRVIENTA joven, recomendada y cocina sencilla, nec., con cama, sueldo 50 $ ... Bustamante 1777, casi esq. S. Fe.

SIRVIENTA bien recomendada, se precisa, buen trato, sueldo 50 $; Montañeses 2161, Belgrano. v2

SIRVIENTA para matrimonio solo, paga $ 50, se necesita, prefiere alemana; Montevideo 261, 2o. piso, D.

SE NECESITA muchacha de 14 a 15 años, con o sin cama, para ayudar a corta familia, Moreno 1474.

SE PRECISA muchacha seria, recomendada, para poco trabajo, sueldo 30 $, tratar de 2 a 5 p. m., San José 9.

SIRVIENTA que sepa algo de cocina, p. limpieza y casa de comida, poco trabajo, se precisa, México 3690.

SE NECESITA mujer para pequeños quehaceres domésticos, 3 horas por la mañana, 9 a 12, Potosí 4164, dpto. 6.

SIRVIENTA se necesita, sepa algo cocina, corta familia, $ 40 a 45, Puan 266, Caballito.

SIRVIENTA para la limpieza exterior, con cama y recomendaciones se precisa, Rivadavia 4377. v2

SIRVIENTA para todo servicio de corta familia, que sepa bien su obligación, se necesita, Piedras 113 al 447. v2

SE PRECISA mucama de comedor, otra adentro, buen sueldo, 2o. piso, 25 de Mayo 42.

SE NECESITA una muchacha de 12 a 14 años, para los quehaceres de corta familia, con referencias, San Eduardo 38.

SIRVIENTA que sepa cocinar y otros quehaceres, se necesita Perú 857, 4.o piso; sueldo $ 50. v2

SIRVIENTA de 35 a 40 años, con referencias, para corta familia, se precisa San Juan 2868.

SIRVIENTA para todo trabajo menos cocina, se necesita, buen sueldo, Avenida Sáenz 894. v3

SIRVIENTA para matrimonio solo, todo trabajo, se necesita, referencias, Pueyrredón 1432. v2

SIRVIENTA que entienda de cocina, con cama, necesítase, sueldo 60 $. Independencia 2408.

SIRVIENTA que sepa cocinar, se toma con chico; tr. de 12 en adel. Río Bamba 1152.

SIRVIENTA buena para todo trabajo menos cocinar, se necesita, buen trato y buen sueldo; Paraná 326, 3o.

SE NECESITA una sirvienta para trabajo de cocina, casa de negocio, dormir afuera; San Martín 416.

SIRVIENTA para todo trabajo, con cama, b. sueldo, preciso, Corrientes 2600, zapatería. v2

SIRVIENTA de comedor con buenas refs., necesítase; sueldo 40 a 45 $; Independencia 1636. v2

SE PRECISA una mujer para hacer compañía a una señora un poco enferma. Pavón 2464. v2

SIRVIENTA o muchacha preciso para todo servicio; Fray Cayetano 674, Flores. v2

SIRVIENTA necesito todo trabajo, que entienda de cocina; Echeverría 2360, Belgrano.

SIRVIENTA que sepa cocinar y otro quehacer se precisa, 45 $; Vallejos 4469, Villa Devoto, Dr. Zurueta. v1

SE NECESITA niñera, presentada por sus padres, se pagará buen sueldo, tratar Belgrano 3234, depto. 5. v1

SIRVIENTA que sepa cocinar se necesita, 45 pesos, Vallejos 4469, Villa Devoto, Dr. Zurueta. v1

SIRVIENTA joven, para matrimonio, se necesita, sueldo de 35 a 40 $. Rivadavia 6564. v1

SE NECESITA muchacha 12 a 20 años para cuidar niño y otros pequeños trabajos; tratar, Lavalle 2681. v1

SIRVIENTA se necesita para corta familia extranjera sin hijos, sin cocina, Independencia 331, dpto. V. v1

SIRVIENTA que sepa cocinar para matrimonio solo, se precisa, Príncipe 557, después de ... v2

SIRVIENTA joven que entienda de cocina, corta familia, precísase, Sarmiento 3169. v1

SIRVIENTA se precisa para matrimonio con cama y recomendaciones, sueldo $ 40; Rincón 1186 piso 5 dto. 24. v2

SIRVIENTA para todo trabajo, que entienda de cocina, se precisa; Salta 1158, segundo piso. v2

SIRVIENTA joven o muchacha, se precisa en casa de matrimonio, para todo trabajo; Rivadavia 7858. v1

SE NECESITA muchacha para niñera, recomendada, tratar, Lima 1426, piso 1o. hasta las 3 p. m. v1

SIRVIENTA o muchacha para corta familia se necesita, Cramer 2331, Belgrano. v1

SIRVIENTA que sepa de cocina y ayude a la mucama, se necesita, para matrimonio, Rodríguez Peña 175, depto. 7. v1

SIRVIENTA recomendada, que sepa de cocina, necesita familia 4 personas mayores, prefiérese argentina o italiana, sueldo de 35 a 40 $, Sarandí 1156.

SIRVIENTA recomendada se necesita, que sepa su obligación, para muy corta familia italiana, se paga buen sueldo, Belgrano 2369.

SIRVIENTA para todo servicio que entienda de cocina se precisa para matrimonio, buen sueldo; Lavalle 2?96, 5o. piso, departamento A.

SIRVIENTA para matrimonio solo se necesita, que sepa cocinar; tratar Horacio Harilaos 4481, esq. Bs. Aires, Lanús Oeste. v2

SIRVIENTA con buenas recomendaciones para todo trabajo en una estancia necesítase, sueldo 40 $, presentarse calle O'Higgins 1417 (Belgrano), de 8 a 10 a. m. v1

SIRVIENTA con cama para matrimonio inglés con un bebe, se necesita. Ocurrir antes del mediodía, sueldo $ 45; dep. B., piso 1l. Alsina 711. v2

SIRVIENTA para matrimonio solo italiano, necesita, Rincón 158; inútil presentarse si no sabe cocinar o no tiene buenas recomendaciones. v1

SIRVIENTA formal, que sepa algo de cocina y para pequeños quehaceres en casa de corta familia, bien recomendada, para dormir afuera, se necesita en Flores, calle Azul No. 73. v1

SIRVIENTA para corta familia se necesita, se da buena pieza, buena comida, buen trato y $ 50. Se exige mucha limpieza, buena voluntad y buenas referencias. Víctor Martínez 162, Caballito. v1

UNA CHICA 10 a 12 años, se necesita, trato familiar, Ambato 2794. v2

SERVICIO DOMESTICO OFRECIDO

AMA se ofrece para criar en su casa; Cochabamba 3361. v2

AMA SE OFRECE, 2 ó 3 veces al día; Chile 1694. v1

AMA, leche de un mes se ofrece, Franklin 629. v1

AMA SE OFRECE 4 veces por día; Salguero 181. v2

AMA DE LECHE, señora de 23 años se ofrece, Zabala 2637. v2

AMA DE LECHE, primeriza, con nena de 4 meses se ofrece, Manzanares 1882. v1

AMA SE OFRECE CON LECHE DE ocho días, para criar en casa o afuera, calle San Ramón 1074. v1

AMA se ofrece, abundante leche, certificados casa del niño, sin pretensiones, Necochea 552. v1

AMA joven, argentina, leche fresca, 26 días, se ofrece, en casa de la ama, Pavón 2731. v2

AMA, ofrécese para dar pecho 4 ó 5 veces al día, dirigirse a Sra. Ofelia, Sud América 1283. v2

AMA de leche se ofrece, primeriza, leche de 1 mes, por carta o personalmente E. F., Portela 931, Floresta.

AMA se ofrece, de 3 meses, para casa del niño, por carta, explicando el sueldo, a G. García, calle Conde y Dorrego, Mármol, F. C. S.

COCINERA SE OFRECE, prefiere familia inglesa, Vidal 2276.

COCINERA se ofrece, sin pretensiones, con retiro; Pasco 984.

COCINERA y mucama se ofrecen formales, o lavar por día, Guayaquil 1??.

COCINERA con nena de 5 años ofrécese para casa-quinta, $ 50; G. Paz ...

COCINERA suplenta, se ofrece, Lavalle 1853, dto. 3o.

COCINERA argentina, se ofrece, ... 372.

COCINERA y mucama, juntas, se ofrecen, saben su obligación, Rioja 1??.

COCINERA joven, competente, se ofrece, Rioja 131.

COCINERA competente con niño de ... años, se ofrece, Guemes 3?60.

COCINERA se ofrece recomendada, ... llver 73 ...

COCINERA formal se ofrece ...

LAS AGUAS DEL IGUAZU

Estudios preliminares

Una parte de la comisión técnica que tiene a su cargo los trabajos de nivelación en el territorio de la República, y que actualmente se encuentra en las proximidades de la laguna Iberá, se trasladará a Posadas con objeto de practicar los estudios de nivelación en el Alto Paraná y el Iguazú, en cumplimiento del decreto del Poder Ejecutivo último, que ordenó el estudio de los saltos de agua del Iguazú para el aprovechamiento de su fuerza hidráulica.

Estos trabajos se iniciarán en la costa argentina, hasta tanto se obtenga del gobierno del Brasil la autorización correspondiente para efectuar los estudios en la costa de jurisdicción brasileña.

MOVIMIENTO POLITICO

UNION CIVICA RADICAL

Separación del gobernador Dr. Crotto

OPINIONES DEL DIPUTADO CABRERA

A propósito de la reciente resolución del comité radical de la provincia de Buenos Aires, separando del partido al gobernador doctor Crotto, visitamos ayer al diputado provincial, Enrique V. Cabrera, para requerirle su opinión respecto de este sonado asunto.

Comenzó el señor Cabrera, refiriéndose a la división producida dentro del partido Radical, a fines del año pasado, y nos expresó detalladamente todo su proceso. Nos dijo, que con motivo de la designación de la junta provisional encargada de gestionar ante las altas autoridades del partido, la nulidad de las reorganizaciones parciales de los comités, dispuesta por la junta central que presidía el doctor Amado, aquélla había formulado un capítulo de cargos sobre la forma ilegal en que se procediera, acompañando de numerosas protestas de partidarios, y fracciones constituídas.

Añadió luego el diputado Cabrera: "En tanto el comité nacional se reuniera en pleno para pronunciarse en definitiva sobre el conflicto planteado, la mesa directiva del mismo aconsejó al doctor Amado la suspensión de los actos de reorganización que se iban sucediendo, invocando para ello los altos intereses políticos y la conveniencia de mantener a todo trance la unión y solidaridad de los correligionarios.

"Tan prudente indicación fué desoída, y días después, la convención de la provincia se reunió, formulando declaraciones avanzadas, que cerraron todo camino de avenimiento y excluyeron a la mayor parte de los radicales de la provincia.

"Este giro del conflicto dió motivo a que se convocara a una gran asamblea, realizada últimamente, y en la cual se designó una junta encargada de la organización amplia del partido, ajustándose extrictamente a las disposiciones terminantes de la carta orgánica.

"El comité de la otra fracción, que preside el señor José Luis Cantilo, de quien se ha dicho que hizo la renuncia de ese cargo, no ha podido sancionar legalmente una medida de tan grave trascendencia, cual es la de separar del partido a un correligionario que ejerce el gobierno de una provincia, porque a ello se opone la carta orgánica nacional, que reserva a la convención esa facultad y siempre que sea decidida por más de las dos terceras partes de todos sus miembros. Pero esto, desde el punto de vista de su forma, carece de interes, y nadie ha de considerarlo en serio.

"Lo que ciertamente es sensible, es que tales sucesos producen una impresión penosa en las filas del partido y en la opinión sensata del país, que contempla estas cosas con asombro".

Respecto de la versión corriente, de que una comisión del comité de la provincia, se entrevistará en breve con los legisladores nacionales por la provincia de Buenos Aires, para que éstos declaren su adhesión a lo que se ha resuelto, el diputado Cabrera nos dijo que en su concepto esa comisión carece de facultades para semejante gestión.

Concluyó nuestro informante, expresándonos que reprobaba decididamente la medida dictada por el comité, cuya única virtud será la de ahondar las divisiones existentes, aumentando el desconcierto y la anarquía que reinan en las filas del radicalismo.

El señor Cabrera nos prometió para más adelante algunas declaraciones categóricas, que ilustrarán suficientemente el juicio público alrededor del conflicto.

LIGA PATRIOTICA ARGENTINA

Constitución de nuevas brigadas

En Mendoza ha quedado organizada la correspondiente brigada de damas, con una comisión directiva que preside la señora Josefina Civit de Ortega y en la que actúan como secretarias las señoritas María Susana Alvarez, Graciela Gutiérrez del Castillo, Hortensia Godoy Videla, Fanny González, Silvia Gomensoro y Carmen Alvarez.

—Con asistencia del doctor Carlés se realizó la asamblea a que habían sido convocados los adherentes de la brigada 15 de la capital federal, con objeto de elegir sus autoridades definitivas. Después de que varios oradores hicieron uso de la palabra, se procedió a la elección, resultando triunfante para el cargo de presidente el doctor Roberto R. Fresco.

LA BRIGADA ISRAELITA

El presidente de la Liga Patriótica ha dirigido a la comisión directiva de la brigada israelita, una carta en la que elogia la formación del primer comité filial de extranjeros. Agregó, a continuación, que la obra de la brigada israelita contribuirá eficazmente a desvirtuar las informaciones que acusan a la Liga Patriótica de mala voluntad hacia los judíos, y que el extenso y bien intencionado programa de su fundación dará pronto resultados benéficos para todos los residentes afiliados.

CONCURSOS HIPICOS

El domingo próximo se realizarán en el hipódromo Nacional, cedido para ese objeto, los concursos hípicos organizados por la brigada 29 y cuyo programa dimos a conocer en su oportunidad.

PROFILAXIS Y CURACION DE LA TUBERCULOSIS

Nuevo mensaje del Poder Ejecutivo

Ayer envió al Congreso el Poder Ejecutivo un nuevo mensaje, en el que solicita el pronto despacho del proyecto de ley arbitrando los recursos necesarios para iniciar la campaña contra la tuberculosis.

El mensaje dice que las exigencias del asunto por su propia naturaleza determinan al gobierno a recabar del Congreso una preferencia especial, y la sanción del proyecto en el más breve plazo de tiempo.

El proyecto, agrega que, si bien sólo se refiere a la lucha contra la tuberculosis, permitirá una acción sistemática y generalizada que, yendo a atacar el mal en sus propias fuentes, contribuirá a prevenir otras afecciones que tienen, como ella, su causal común en todos los derivados de la falta de higiene, de la precaridad de vida y de la miseria.

Un plan de esta índole, dice, supone ante todo el recurso, pero sin él son estériles las mejores concepciones, y es desde este punto de vista de eficacia práctica cómo el Poder Ejecutivo ha promovido la resolución del problema, creando ese importante tributo que no gravita sobre el erario ni afecta al fruto del trabajo.

El aumento de quince centavos sobre cada peso en el precio de la venta al público de los billetes de lotería habría producido desde aquella fecha hasta la actual una suma mayor de diez millones de pesos moneda nacional, para ser aplicados a tan saludables y humanitarios propósitos.

Sin recursos suficientes, la defensa de la salud pública se hace difícil cuando no estéril, y el Poder Ejecutivo se ha visto obligado a afrontarla, desenvolviendo el máximo de acción posible con escasos elementos. Se sabe, sin embargo, pues es de pública notoriedad, que, a pesar de ello, se han remediado muchos males y se ha contenido el desarrollo de otros que habrían constituído verdaderos flagelos.

Las fuertes sumas perdidas y el tiempo transcurrido hacen pensar en las angustias y en los males que se han podido conjurar, salvando muchas vidas y mejorando la condición de otras, cuando una sola de ellas vale bien esta preferente atención de los poderes públicos.

El Poder Ejecutivo confía en que V. H., dice el mensaje al terminar, no dejará pasar más tiempo sin sancionar esa ley, que ha de permitir emprender la obra tendiente a defender al pueblo de uno de los más graves males y a afirmar el vigor de la raza. Todo otro interés debe ceder patrióticamente el paso a problemas de esta trascendencia.

EXPORTACIONES DE LA SEMANA

Aumentos de embarques

Durante la semana terminada ayer fueron exportadas por todos los puertos de la República 82.559 toneladas de trigo, 70.251 de maíz, 39.330 de lino, y 3.064 de avena, o sean en total 222.224, contra 190.557 toneladas exportadas la semana anterior.

Los frigoríficos despacharon en la misma semana 65.408 cuartos vacunos congelados y 2.408 enfriados, 10.486 reses de carneros congeladas y 3.888 reses ovinas congeladas.

De lanas se exportaron 9.344 fardos, contra 9.536 la semana anterior. Los embarques de harinas sumaron esta semana 1.710 toneladas.

De otros productos los embarques sumaron 212 de cebada. También se exportaron 1.519 fardos de cueros lanares.

EN LA FACULTAD DE MEDICINA

COLACION DE GRADOS

Esta tarde, a las 4 p. m., se realizará la colación de grados de los alumnos egresados últimamente de la Facultad de Medicina y escuelas de farmacia, odontología y obstetricia. Como lo hemos anunciado, hará uso de la palabra el consejero doctor Gregorio Aráoz Alfaro en nombre de la facultad y el ex alumno doctor Héctor L. Carelli, premiado con medalla de oro y egresado este año, al que han designado como orador los ex alumnos que reciben hoy sus diplomas.

Damos a continuación los antecedentes de los ex alumnos que han obtenido las más altas recompensas.

SADI E. RANCILLAC

Doctorado en medicina en 1917. Premiado con medalla de oro, premio Escuela de Medicina. En su tesis sobre "Arsenicismo crónico accidental en la República Argentina", trabajo inspirado en la endemia arsenical de Bell Ville, que motivó una comunicación a la Academia de Medicina de Buenos Aires, por parte del doctor Abel Ayerza, quien realizó de ella un paciente y minucioso estudio, explica la etiología, distribución geográfica, toxicología arsenical, anatomía patológica, hasta el tratamiento, cerrando su trabajo con setenta y ocho observaciones clínicas.

El doctor Rancillac desempeñó los

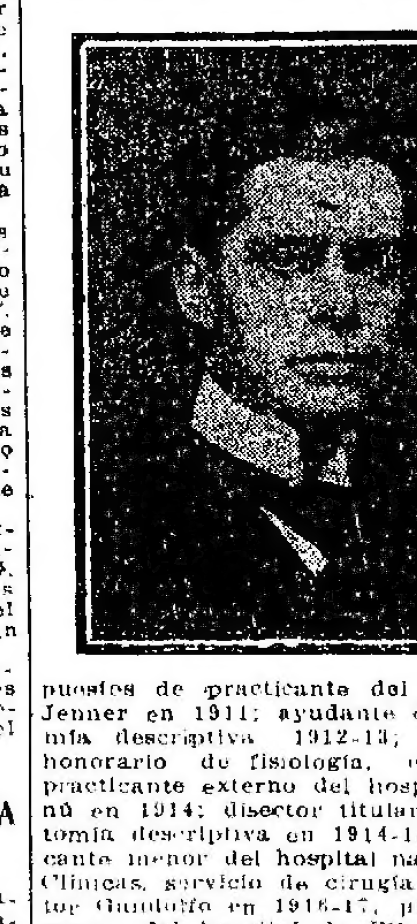

puestos de practicante del Instituto Jenner en 1911; ayudante de anatomía descriptiva 1912-13; ayudante honorario de fisiología, en 1913; practicante externo del hospital Tornú en 1914; disector titular de anatomía descriptiva en 1914-15; practicante menor del hospital nacional de Clínicas, servicio de cirugía del doctor Gandolfo en 1916-17, practicante mayor del hospital de Clínicas, servicio de clínica médica del doctor Ayerza en 1917-18 y prosector de la Facultad de Medicina en 1918.

SEÑORITA ANGELES DELMON

Premio "Félix de Azara", por el trabajo titulado "Las fibras textiles

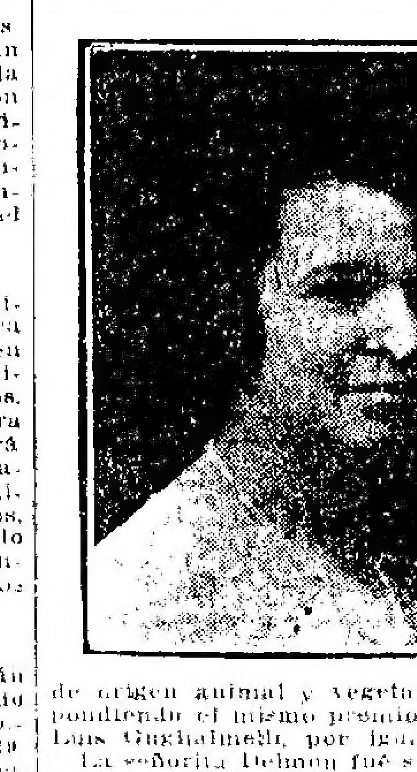

de origen animal y vegetal", correspondiendo el mismo premio al doctor Luis Guglialmelli, por igual tema.

La señorita Delmon fué siempre estudiante aventajadísima y muy estimada por sus profesores y por los compañeros del aula universitaria.

OSCAR IVANISSEVICH

Doctorado en 1917. Premio "Facultad de Medicina", por su tesis

"Cien experiencias de drenaje en cirugía abdominal", que le fué adjudicado por unanimidad de votos, habiéndose graduado con las mejores clasificaciones del curso.

En dicha obra, hace un estudio profundo y minucioso sobre la materia, ceñido estrictamente a un criterio experimental, expresando los hechos tales como ocurren en la clínica y en el laboratorio. La tesis del Dr. Ivanissevich demuestra el papel en su opinión, ilusorio, del "drenaje", tal como se le concebía hasta hace poco tiempo.

Después de haber ocupado, por concurso, los primeros puestos técnicos en los hospitales de la capital, el doctor Ivanissevich corona su carrera estudiantil con los nombramientos de médico interno del hospital Argerich, y jefe de clínica del profesor Arce, en el hospital de Clínicas.

ANGEL A. MASCIOTRA

Graduado en 1917. Premio "Eduardo Wilde", por su tesis "Los débiles

de espíritu". En esta obra hace un estudio clínico psicológico y médico-legal sobre ese tema, tratando en meditados capítulos, las fuentes de degeneración humana; estigmas psíquicos de la degeneración, la degeneración del carácter; estudio clínico y terapéutico; medicina legal y tratamiento. Es este un estudio interesante por muchos conceptos.

El doctor Masciotra, autor de un tratado de "Zoología médica", ha desempeñado importantes puestos y fué enviado como delegado al primer Congreso Nacional del Niño, por la revista del Círculo Médico Argentino.

ANTONIO COSCOLLA

Medalla de oro, Escuela de Odontología, perteneciente al curso de

1918. Correspondió el mismo premio, también, al egresado señor Carlos E. Quiroga.

Obtuvieron medalla de oro, en la Escuela de Farmacia, en el curso de 1918, el señor Vicente Colobraro y la señorita María Amelia Basáñez.

En la Escuela de Obstetricia, fué adjudicada la medalla de oro, por el curso de 1918, a la señora Hermelinda C. de García.

Fuera de estos premios especiales, se procederá a la entrega de diploma de honor, a los demás ex alumnos, cuya lista publicamos ayer.

NOTICIAS VARIAS

El abarrotamiento del puerto

A raíz de los sueltos publicados por LA PRENSA sobre el abarrotamiento actual del puerto y la demora y deficiencias de métodos en las operaciones de descarga, el administrador de la aduana de la capital, doctor Alberto Benavídez, en compañía del secretario general de la misma, realizó una visita de inspección a todos los depósitos del puerto.

Pudo así comprobar la veracidad de nuestras informaciones y adoptar inmediatamente diversas medidas para conjurar la situación actual.

Fué así que se aumentó el personal de peones, como también se impartieron órdenes para que las lingadas no sufran demora y se estibe la mercadería en los depósitos en forma de ganar tiempo y espacio.

Prórroga para el pago de patentes

El Poder Ejecutivo dictó ayer un decreto, fijando hasta el 15 del corriente el plazo para el pago sin multa de las patentes comerciales e industriales de la capital, y hasta el 31 del corriente para el pago de las mismas patentes en los territorios nacionales.

La fiesta del árbol

En la reunión celebrada por los miembros de la comisión especial de la Sociedad Forestal Argentina que tiene a su cargo la organización de la fiesta del árbol, resolvió fijar el primer domingo de septiembre para la celebración de la misma, y designar orador oficial de la institución al doctor Damián Torino.

Para representar a la Sociedad Forestal en la fiesta de San Fernando fué designado el ingeniero agrónomo Arturo Pimentel, y en las demás localidades de la República, por resolución de la comisión, los delegados del Touring Club Argentino serán los encargados de asumir la representación de la entidad.

— Los trabajos del arbolado del camino de automóviles al Tigre que se realizan con la cooperación del Touring Club Argentino, se prosiguen activamente, debiendo quedar terminados antes del 15 del corriente.

Comunicaciones telegráficas

Tropiezan aún con algunas dificultades las comunicaciones telegráficas con la zona Sur del país, debido a la escasez de conductores originada por las últimas inundaciones producidas en la provincia de Buenos Aires. Por esta causa los despachos para esa región sólo se aceptan con carácter condicional.

Las comunicaciones telegráficas con el Brasil se hallan interrumpidas en jurisdicción de ese país. Las demás líneas internas y conexiones internacionales del telégrafo de la Nación funcionan con regularidad.

El viaje del yate "Meteor"

La compañía de navegación Mala Real Inglesa anunció ayer la salida del yate "Meteor", de Southampton para ésta, el que llegará el 2[illegible] de agosto, enarbolando por primera vez el pabellón británico.

Trae a su bordo [illegible] pasajeros de primera clase y tiene un registro de 4.000 toneladas.

El "Meteor" pertenecía al gobierno alemán, y en virtud de cláusulas del tratado de paz pasó a poder de la mencionada compañía.

Un viaje a pie a través de la cordillera

Hemos recibido la visita del señor Juan Armstrong, que acaba de realizar un viaje a pie a través de la cordillera, desde Juncal hasta Puente de Vacas, en compañía de sus amigos Muller, Rojas y Evensen.

Refiere nuestro visitante que, dada la persistente interrupción de los servicios ferroviarios trasandinos, y necesitando hallarse con urgencia en Buenos Aires, él y sus acompañantes resolvieron intentar, con fecha 14 de julio, la travesía en cualquier forma, y después de muchos inconvenientes y penurias llegaron al punto indicado. En el extenso recorrido encontraron obstruídos casi todos los túneles y cortes efectuados en las montañas para el paso del ferrocarril, como asimismo numerosos derrumbamientos de nieve y barro, que cubren completamente las vías.

Calculan que, por término medio, la nieve alcanza una altura aproximada de 3 metros, por lo que consideran que no podrá ser restablecido con la urgencia necesaria [illegible] aun cuando [illegible] la limpieza de las vías y del lado chileno solamente trabajan varias cuadrillas con un total de 500 hombres.

EL DIA SOCIAL

ESCUELAS Y PATRONATOS — La comisión de señoras de la sociedad Escuelas y Patronatos [illegible] a las 5, 6, 7 y 8 [illegible] de la colonia del "Hijo" que [illegible] para el sostenimiento de las Colonias de Niños Débiles [illegible] un beneficio tan grande [illegible] niños desvalidos.

Esta sociedad sostiene [illegible] niñas que pueden albergar [illegible] a dos mil niños.

Sostiene además [illegible] jardín de infantes, en el que se distribuyen anualmente más de [illegible] raciones de comida y pan [illegible] las gratuitas y un [illegible] confección.

Como todos los años [illegible] al comercio y a las familias [illegible] sea una circular solicitando su ayuda para los días en que se realiza la colecta. Firman estas circulares la presidenta, señora Eloísa Pombo de León de Elguera, la vicepresidenta 1ª, Luisa M. de del Carril; la vicepresidenta 2ª, Sara Sahores de Frederking, y las secretarias señoras Leonada Urdinarrain de de la Torre y Carmen Vidal Domínguez de del Carril.

Han sido nombradas para efectuar la colecta 12 comisiones de damas, y una comisión de secretaría formadas respectivamente por las siguientes señoras:

Juana del C. de Ezcurra, María R. M. de Viale, Emma [illegible] de Achával, Mercedes A. de Figueroa Alcorta, condesa de Macchi della Costa, María Luisa P. de Helguera, Victoria P. de Carril, Inés V. de Mora, marquesa di Montmorency, [illegible] A. de Quirno, Mimie W. de Bibiloni, Esther M. de Beazley, Sara S. de Frederking, María Josefa M. de Villegas, Sara M. de Gowland, Ana E. de Estrada, Lorenza Z. de Ramos Mejía, Delia C. de Roca, Elena R. de Victorica, María Luisa P. de Zenit, Arminda R. de Luro, [illegible] de Carril, Lucía D. de [illegible], Carmen C. de Durá, [illegible] de Carril, Eloísa E. de la [illegible], María Moreno de Mansilla, Victoria L. de Lanusse, Estela B. de [illegible], María Robertson L. de [illegible], Elena D. S. de Velarde, Fernanda C. de la Torre, Elina S. de [illegible], María Constanza B. G. de Zavalía, Orisa Varela de Rodríguez de la Torre, Adolfina B. de Bari [illegible], María Teresa A. de Aldao, Carmen Ll. de Prins, Clara R. E. de Marín, Ana B. de Wassermann. Comisión de secretaría: Eloísa P. de L. Espeleta, Ana L. de Achával, Luisa M. de Carril, Adela M. de Frederking, Julia S. de Hunter, Elena V. de Díaz Ocampo, Sofía M. de Quesada, Carmen Estrada de Pico.

EN CASA DE LOS ESPOSOS PEARSON QUINTANA — Trasformada en un verdadero jardín de flores se vió anoche la casa del señor Samuel Hale Pearson y su esposa María Teresa Quintana, quienes abrieron los salones de su hermosa residencia de la calle Cerrito, con una brillante fiesta social, en honor de sus amigas [illegible] de su hija Isabel, que ayer celebraba su cumpleaños.

Una vez más, la concurrencia que llenaba la casa, admiró la verdadera colección de obras artísticas que encierra la morada de los esposos Pearson Quintana, cuya sobriedad exterior contrasta con el lujo y riqueza interior de los salones, convertidos ya en un verdadero museo de cuadros, estatuas, porcelanas, muebles de estilo, tapices y admirables tesoros de orfebrería.

En el vestíbulo, del más puro estilo inglés, han sido colocados unos muebles coloniales de verdadero mérito artístico por sus tallados, y tapicería, entre los que nos llamaron la atención un biombo de cuero repujado y un cofre antiguo. Este "hall" se comunica con una salita de juego, en la que vimos a un grupo de damas y caballeros en animadas partidas de "bridge".

Subiendo por una escalera de roble tallado, se llega al gran "hall" todo él tapizado de damasco verde y en el que hay una estatua de Rodin. Grandes arañas de cristal y bronce, dan luz a este "hall", cuyos muebles son de estilo Luis XVI, y en el que vimos, completando los detalles de tan [illegible] fiesta a las señoras.

Elisa Alvear de Bosch, Mercedes Unzué de Quintana, Mercedes Elortondo de Alvear, Carmen Marcó del Pont de Rodríguez Larreta, Celina Pearson de Piñeyro Sorondo, Sofía Pérez de Madero, María Luisa Quintana de Rodríguez Larreta, Adela Atucha de [illegible], Magdalena Bosch de Harilaos, Marcela Duggan de Torres, Mercedes Ortiz Basualdo de Artayeta, Mercedes Zapiola de Ortiz Basualdo, Magdalena [illegible] de Peña.

Sobre el gran "hall", con frente a la escalera, da el gran salón tapizado de seda color fresa, en cuyas paredes, entre otras telas de valor artístico, recordamos un cuadro de Pinazo, un retrato de la señora de Pearson pintado por Madrazo, y un grupo de damas del pintor Lempois, verdadera [illegible] de ejecución y colorido.

En este salón se entregaban a la danza los [illegible] que bailaron con entusiasmo, hasta las primeras horas de la mañana de hoy.

Recordamos haber visto en este salón, entre otras, a las señoras:

María Agote de Constanzó de Malaver, [illegible] de Rodríguez, Leonor [illegible] de García Calvo, [illegible] Quintana de Santamarina, [illegible] de Balcarce, Laura [illegible] del Solar Dorrego, [illegible] del Solar Dorrego, [illegible] González Guerrico de [illegible], [illegible] Pearson de Piñeyro Sorondo, [illegible] Soto de Castro, Mercedes [illegible] Ocampo, Esther Esnaty, [illegible] Unzué de Madero, [illegible] Alvear de Láinez, [illegible] de Cranwell, [illegible] Alvear de Gowland, [illegible] Marín de Bosch, Marta [illegible] Acevedo, Sara Ocampo de [illegible], Lucrecia Salas de [illegible] Malero de Tornquist, [illegible] Ocampo de Estrada, [illegible] de Alvear, [illegible] Rodríguez, Magdalena [illegible].

Señoritas: [illegible] Constanzó, Elisa y Teodelina Bosch Alvear, Enriqueta [illegible] Dorrego, Celina Piñeyro [illegible], Martha y Mercedes Madero, Carmen Estrada Bosch, Elena Aldao Unzué, [illegible] García Calvo, Mercedes [illegible], Carmen Rodríguez Larreta, [illegible] Castro, Sofía Sara Madero, Isabel Pearson, Dolores [illegible], Susana Rodríguez Quintana, [illegible] Peralta Alvear, Rosa [illegible] Ocampo, Mercedes [illegible], Sofía Cranwell, [illegible] Alvear, Mercedes Bosch, [illegible] Susana de Bary, Catalina [illegible] Susana Larguía, Elena [illegible], Elisa Harilaos, Laura [illegible], [illegible] Sainz, Marcela Torres, [illegible] Angélica y Rosa [illegible] Ortiz Basualdo, [illegible].

El [illegible] biblioteca del señor Pearson, convertido anoche por la concurrencia [illegible] estilo Imperio, repitiéndose en [illegible] las estatuas, grabados y relatos [illegible] del gran Napoleón. En [illegible] las paredes del escritorio hay un [illegible] de Flameng, representando [illegible] la entrega de las banderas que fueron arrebatadas [illegible] por la caballería de Murat [illegible] de Jena.

A las dos de la mañana, sirvióse la cena en el [illegible] comedor de la casa, cuya [illegible] de caoba es copia de los clásicos comedores ingleses de la época de la reina Ana, a cuyo estilo también pertenecen las cortinas de [illegible] tejido y los muebles.

UNION POPULAR CATOLICA ARGENTINA — [illegible] la tarde, a las 4.30, el nuncio apostólico, monseñor Vassallo de Torregrossa bendecirá el local de la Unión Popular Católica Argentina.

Las señoras Teodelina Alvear de Lezica y María Salomé Freyre de Iriondo, presidenta y secretaria de la Liga Argentina de Damas Católicas han invitado especialmente a este acto a las señoras que constituyen esta Liga, lo que dará motivo a una selecta reunión social.

TE Y DANZA — En los salones del Savoy Hotel se realizarán el próximo domingo a las 4 p. m. el te y danza patrocinados por la comisión de Hogares Cristianos en beneficio de la obra que sostiene la institución. Dados los prestigios de la comisión organizadora no es difícil augurar un éxito a esta fiesta.

ENLACES — En la iglesia de Nuestra Señora de las Victorias será consagrado el 9 del corriente a las 19 p. m. con misa de esponsales, el enlace de la señorita Esther Cibils Aguirre con el señor Jorge Ramallo, siendo padrinos la señora M. la Gradín de Ramallo, madre del novio, y el señor Rodolfo Cibils Aguirre, hermano de la novia.

En el acto civil serán testigos por parte de la novia los señores Raúl Cibils Aguirre y Enrique Cibils y por parte del novio los señores Mariano Gradín y Alfredo Ramallo.

DESDE VILLA URQUIZA — Se ha concertado el enlace de la señorita María Lidia Morillas con el señor Eduardo A. Durado.

DIAPASON — Con el concurso del señor Vanni Marcoux, del teatro Colón, se realizará mañana en el Diapasón una audición musical que promete revestir especial interés, figurando además en el programa el cuarteto de piano y cuerdas de dicho centro. El programa dará comienzo a las 5.30 en punto.

RIFAS — En el sorteo del anillo de rubíes y brillantes, el valor de cuyos boletos se destina a las obras que sostiene la asociación Escuelas y Patronatos ha resultado premiado el número 922. La persona agraciada con esta alhaja, que donó a la asociación la señorita Victoria Aguirre, puede pasar a recogerla por la calle Talcahuano 768.

—El sorteo de la rifa en beneficio de la escuela y santuario del Corazón de María se realizará hoy 1º de agosto, a las 2.30 en el local Constitución y Lima.

El extracto de los premios se publicará oportunamente.

CAMBIOS DE RESIDENCIA — Salidas. Para Córdoba, el contraalmirante señor Manuel Barraza.

—El doctor Enrique Zárate, para Alta Gracia.

—Para Córdoba, el diputado Vaca Narvaja y el señor Alejandro Funes Lastra.

—Para el Rosario de la Frontera, el señor N. Etchepareborda y familia, el señor José Pérez Mendoza y familia, el señor Héctor Keen y familia y los señores Eduardo Arana, Gregorio Zuberbühler y Arturo Fernández.

ENFERMOS — Restablecida la señora Rosa C. de Pasqués.

—Un poco más aliviada la señora Arnolda Brinkmann de Roldán.

—Sigue enfermo el señor Salvador Mesquita.

—Enferma de influenza, la señorita Ana Julia Darnet.

—Mejor la señorita María Teresa Bosch Alvear, que se encuentra enferma desde hace algunos días.

—Ha desaparecido la gravedad en el estado del señor Eduardo Vivot.

—Se encuentra enferma la señora Martha Unzué de Blaquier.

—Continúa siendo muy delicado el estado de la señora Jovita Cortínez de García.

—Mejorada la señora Ana Tiscornia de Zavaleta.

—Guarda cama, la señora Mercedes Cabrera Bernet de Alvarez Quintana.

NECROLOGIA — En sufragio del alma del ingeniero Roberto Guevara se oficiarán misas mañana de 8 a 11 en la iglesia de San Miguel.

—En memoria del teniente coronel Pedro Romilio Roberts se rezarán misas en la iglesia de San Javier mañana sábado de 9 a 11 a. m.

—Ha de ser vivamente lamentada en nuestra sociedad la noticia del fallecimiento del señor Jorge Alberto Basavilbaso, ocurrida ayer. Conocida la noticia numerosas personas desfilaron por la casa del extinto, y se congregarán hoy, sin duda, sus muchos amigos en el acto del sepelio de sus restos que se efectuará esta tarde a las 4 en el cementerio del Norte.

INSTITUCIONES CIENTIFICAS Y LITERARIAS

MUSEO SOCIAL ARGENTINO

"Las asociaciones gremiales"

Ante numerosa concurrencia dió anoche en el salón de actos de esta institución su anunciada conferencia el doctor Alejandro Ruzo. En conferenciante trató el desarrollo del tema, preparado "Las asociaciones gremiales", refiriéndose a las disposiciones adoptadas por la Asamblea de la Revolución Francesa para terminar con las antiguas corporaciones obreras que habían llegado a restringir directamente la libertad de trabajo. Explicando ampliamente el asunto, recordó opiniones de Jaurés, Posadas y otros sociólogos, acerca de la ley francesa de 1884 la que, dijo, abrió el curso de un nuevo sistema de legislación.

Luego analizó la huelga ferroviaria de Francia en 1903 y la de correos en 1910, pasando a estudiar la legislación en Alemania, Francia, Inglaterra y Estados Unidos, para llegar al proyecto argentino constituído por el despacho de la comisión de legislación de la Cámara de Diputados.

Refiriéndose a los sindicatos obreros, dijo:

Los obreros como los patrones, pueden asociarse con el propósito de ejercer o amparar el ejercicio de su trabajo, comercio o profesión, y en tal caso el Estado tiene la misión directa y calificada de otorgarles su concurso como debe, siempre que se procure practicar un derecho consagrado en las leyes o que no sea contrario a las mismas. Este es precisamente el punto de vista que informa la doctrina propicia a la organización legal de los trabajadores, aparte de los beneficios que de él se desprenden para los mismos y para la paz social.

Al terminar su disertación el doctor Ruzo fué muy aplaudido.

NOTICIAS DE POLICIA

ESCLARECIMIENTO DE VARIAS ESTAFAS

Numerosos damnificados

DETENCION DE LOS ACUSADOS

El 15 de octubre de 1918, Roque Palumbi, se presentó en la división de investigaciones denunciando haber sido víctima de una estafa consistente en la suma de 2.395 pesos. Acusó como autores del hecho a dos individuos, con quienes había entablado relaciones con el fin de efectuar una operación de compra de arpillera, en garantía de la cual les entregó un cheque por [illegible] pesos, documento que fué cobrado días después por la cantidad estafada.

Con fecha 10 de octubre del mismo año, se presentó en la comisaría 16.a Juan B. Ferrarotti, domiciliado Tacuarí número 1238, y expuso que, conjuntamente con su yerno, Antonio R. F[illegible], habían planeado una operación de compra de una partida de trozos de bronce, por intermedio de un corredor que no conocían. Los señores Ferrarotti entregaron en ese acto como seña del convenio de compra un cheque por 67.50 pesos, que luego fué descontado en el Banco Comercial Italiano por la suma de 7.810 pesos.

Pedro Aguer[illegible], hacendero del Chubut, domiciliado accidentalmente en el hotel Lima 1835, el 22 del mes próximo pasado, fué víctima de una tentativa de estafa consistente en la suma de 16.550 pesos, por medio de un procedimiento similar a que [illegible].

Puestos los antecedentes [illegible] estos delitos al jefe de la división de investigaciones señor Francisco Laguarda, así [illegible] dispuso una serie de medidas tendientes al esclarecimiento de los mismos.

El subcomisario Martínez [illegible] Miguel de la Peña, del gabinete "defraudaciones y estafas", después de diversas averiguaciones, consiguieron detener a los autores, que resultaron ser los individuos de malos antecedentes policiales, Mateo Esteban Riveri o Mauricio Gerónimo [illegible] Olivero y Antonio Marengo o Mora, quienes fueron reconocidos en [illegible] de presos por los damnificados.

Los detenidos, para cometer [illegible] fechorías, trataban de que las víctimas concurrieran a un hotel, donde uno de los acusados simulaba hallarse enfermo. Esta estratagema conducía al único fin de que el damnificado extendiera el cheque que invariablemente le exigían.

Cuando la víctima se retiraba del hotel los estafadores borraban el contenido del documento dejando solamente la firma, la que era hábilmente imitada en un volante. En el mismo día, los acusados solicitaban en el Banco correspondiente el saldo que tenía la persona que debía de ser estafada, y seguidamente giraban de acuerdo con la cantidad existente, para no malograr la maniobra dolosa con la consignación de una suma que tal vez no correspondiera al efectivo depositado.

Los empleados policiales continúan practicando averiguaciones a fin de establecer la responsabilidad que puedan tener Marengo y Mora en otras estafas cometidas con idénticos procedimientos que los anteriores, en perjuicio de numerosas personas.

Se ha comprobado que Marengo estafó en la suma de 16.505 pesos a Claudio Castañón, domiciliado en la casa Caseros 2600, hecho que ocurrió en el mes de octubre de 1918 en la esquina de las calles Callao y Rivadavia.

FUEGO EN UN GALPON

En un galpón de madera y cinc, situado en los fondos de la farmacia y droguería que Antonio Coca tiene establecida en la calle Corrientes número 1169, anoche a las 9.15 se declaró un incendio que fué extinguido una hora después por una dotación del cuerpo de bomberos.

En el galpón de referencia se guardaban varios tambores y frascos que contenían diversas clases de ácidos, como también una gran cantidad de mercaderías en general. Las llamas destruyeron parte del galpón y algunas mercaderías, perjuicios que el señor Coca valúa en la suma de 1.500 pesos.

El origen del fuego se debe a una imprudencia del peón Carlos [illegible], quien, después de haber extraído una cantidad de nafta de un tambor, arrojó el fósforo con el cual se alumbraba encima de un frasco que contenía una sustancia inflamable.

El personal de la comisaría 11 inició la instrucción del sumario correspondiente y dió cuenta de lo ocurrido al juez en turno.

INCIDENTE SANGRIENTO

En el interior del corralón de carros que existe en la calle Donato Alvarez número 54, a las 6.30 de la tarde de ayer, se produjo un suceso sangriento que trata de esclarecer la autoridad policial de la sección 33.

A la hora arriba mencionada, mientras el tropero Pedro Consiglia, italiano, de 45 años de edad, casado, se encontraba en el patio del corralón, sostuvo una incidencia con Antonio Triamarque, a raíz de la cual el último de los nombrados sacó un cuchillo que llevaba en la cintura e infirió una profunda puñalada en el costado izquierdo a su contrincante.

El herido, en estado grave fué atendido en una farmacia próxima y trasportado luego al hospital Juan Antonio Fernández, de cuyo establecimiento nos informaron que el estado de la víctima es desesperante.

Triamarque, que es argentino, de 22 años de edad, soltero, carrero, en seguida de cometer el hecho desapareció, sin que haya sido detenido no obstante las diligencias practicadas por la policía.

Accidentes del tráfico

Manuel Díaz y José Dorosa, que viajaban en una motocicleta con "side car" por la calle Callao, al enfrentar a la casa señalada con el número 77, debido a un rápido viraje que hicieron, aquélla volcó, resultando ambos con heridas de consideración, de las que se asistieron en el hospital Ramos Mejía.

La comisaría de la sección 5.a, comprobó el accidente.

—En la calle Reconquista y Tucumán, José [illegible], que se encuentra detenido, con el carro que guiaba arrolló a Manuel Abal, el que sufrió contusiones de importancia en el pie derecho.

—En la calle Corrientes entre Azcuénaga y Larrea, al cruzar la calzada, Carlos Cartasegna fué arrollado por el automóvil de alquiler número 244, guiado por Bienvenido [illegible], sufriendo [illegible] en la pierna izquierda. La comisaría de la sección 7.a que intervino, detuvo al conductor.

—La comisaría de la sección 23 internó en el hospital Ramos Mejía al menor de [illegible] años, Teodoro López, el que fué atropellado [illegible] en la calle Jujuy e Inclán [illegible] automóvil, cuyo conductor [illegible].

Principios de incendios

A las 9.15 [illegible] en la panadería [illegible] 25 propiedad de la razón social Agustín Allende y Compañía, produjo un principio de incendio [illegible].

Se quemaron varias bolsas de arpillera y [illegible] mercaderías depositadas [illegible] al horno, cuyos perjuicios [illegible] valuados. El fuego fué extinguido a baldes con agua por el personal de la casa y vigilantes de la sección 2a de policía.

—Otro principio de incendio se originó también en la fábrica de electricidad que la Compañía Italo-Argentina posee en la calle Tres Sargentos 250.

A las 2.30 de la tarde sintióse en el departamento donde se hallan instalados los motores, debido a un corto circuito en los hilos de la instalación eléctrica, comenzó a quemarse una pieza.

Las llamas fueron dominadas en seguida por los bomberos del destacamento de la comisaría 15 a.

Riñas y heridos

En [illegible] la noche en la calle [illegible] Progreso [illegible], a raíz de un cambio de palabras se tomaron en lucha los peones Leandro Balbuino y Honorato Oliva, resultando el primero con una herida en la cabeza, la que dice le fué inferida por el segundo con un rebenque.

La comisaría de la sección 28.a, que intervino detuvo al acusado.

—En la comisaría de la sección [illegible] se entregó detenido el menor Donato Burgo por haber herido en la cabeza con una [illegible] a Rafael [illegible].

Herido de bala

La dirección del hospital de Clínicas comunicó a la comisaría de la sección 17.a que en ese establecimiento se encontraba en asistencia desde el día 2 de julio, con dos heridas de bala en la cabeza el sujeto Mauricio Ramírez, argentino, de 34 años de edad, el que al ser interrogado manifestó que ignoraba quién lo había herido.

A pesar de esta afirmación, la policía pudo establecer que Ramírez llegó herido en el trasporte nacional "Vicente Fidel López", con procedencia del cabo Raso, en el Chubut.

Redoblonceros detenidos

Empleados de la sección leyes especiales (investigaciones), detuvieron ayer, a Manuel Urzanqui, Pedro Escobar y Bartolomé Schiano, en la calle Defensa frente al número 1490, y a Hermenegildo Dubini y Alfredo [illegible], en la esquina de las calles Sarmiento y Montevideo.

Los nombrados fueron sorprendidos mientras se ocupaban en aceptar jugadas en forma de "redoblonas" para la reunión que se efectuó en el Hipódromo Argentino.

AJEDREZ

EN EL CLUB ARGENTINO

Mañana por la tarde se jugará en los salones del Club Argentino de Ajedrez de esta capital, una partida entre los fuertes aficionados de primera categoría, señores Lizardo Moreno y Julio A. Lynch.

A las 4 de la tarde se jugará una partida de torneo entre el doctor Raúl López Martínez, de primera categoría y el jugador holandés señor J. Boekdrukker, que se encuentra de paso en nuestra capital.

A las 9 de la noche el profesor Benito H. Villegas jugará una serie de partidas simultáneas con los socios que lo deseen.

Los torneos de 3a y 4a categorías se iniciarán el lunes próximo a las 9 p. m.

PERIODISMO

"BUENOS AIRES HERALD" — Publicado por nuestro colega "Buenos Aires Herald" hemos recibido una revista en ese nombre, que constituye un número especial, dedicado, como un homenaje a la paz y a las naciones aliadas.

Además de hermosos grabados artísticos que engalanan la tapa y que ostentan los colores de Francia, Inglaterra, Estados Unidos e Italia, trae también los retratos de Clemenceau, Lloyd George, Wilson y Orlando. En la parte principal de la misma, y que dedica en una forma meritoria a nuestro país su mayor atención, lleva los retratos de las figuras más destacadas de nuestro periodismo nacional y extranjero, como también acompaña a [illegible] y vasta información de todas nuestras actividades una serie de importantes vistas del interior de la República que reflejan todos nuestros adelantos y nuestra riqueza agrícologanadera.

ARTE Y TEATRO

Colón — La nueva ópera de Giordano "Madame Sans Gene", no será estrenada hasta el martes próximo. Mañana, por tanto, se repetirá "Manón", continuando las demás funciones, según el orden anunciado.

Coliseo — Mañana se verificará una función vespertina Pavlowa, y por la noche, con "Aída", la función extraordinaria, en beneficio de la Casa del Pueblo. El domingo, por la tarde, se cantará "Moisés".

Odeón — "Ecce-Homo" — Con el estreno del drama en tres actos de Manuel Tamayo y Baus "Ecce-Homo o la cara del duende", la compañía Guerrero-Díaz de Mendoza alteró anoche su habitual repertorio de obras humanas y finas, con una obra cuyo principalísimo pecado consiste en ser inactual. "Es increíble cómo el alma de un hombre sufre rápida mudanza" se dice en el drama [illegible]. Lo propio puede decirse de los gustos del público. Si bien es verdad que el amor y el odio son dos sentimientos eternos que no varían, en cambio se remozan constantemente y se expresan de muy distinta manera en el teatro realista, que quiere llevar a la escena la vida tal como ella es.

La obra que se dice póstuma de Tamayo y Baus pertenece a un añejo teatro que tuvo su época brillantísima; teatro romántico, convencional e inverosímil, en el que raro es el sentimiento que no se traduce por medio de la declamación. Por lo demás, los recursos efectistas abundan sobremanera, como que el efectismo es lo que se busca en esta clase de obras.

Sólo agregaremos por hoy que el público prodigó aclamaciones a la señora Guerrero al finalizar el segundo acto y que si la obra no gustó por su naturaleza, fué bien premiada la labor realizada por la señorita Hermosa, los jóvenes Díaz de Mendoza y Guerrero, y la breve y patética intervención de don Fernando en el último acto.

Nueva ópera de Zandonai — Este joven maestro italiano—según recientes noticias de Europa—acaba de obtener un gran triunfo en Pésaro, con su última ópera "La via della finestra", que ha sido considerada como la mejor de sus obras. Trátase de una comedia lírica, género en que siempre han brillado mucho los maestros italianos, y el éxito ha sido tan brillante que ya ha sido pedida la obra por el Costanzi, de Roma, y otros teatros de primer orden, y aun se habla de que pronto vendrá a Buenos Aires la nueva partitura.

Aquí no es desconocido el talento del autor, pues, según se recordará, fueron estrenadas sus óperas "Conchita" y "Francesca da Rimini", las cuales tuvieron mala suerte pues, a pesar de sus méritos no comunes, fueron injustamente olvidadas en cuanto se dieron a conocer. Ellas eran ciertamente una promesa brillante de un compositor, muy distinguido que, según las noticias de referencia, acaba de [illegible] con su "Via della finestra" una obra definitiva y completa.

Marconi — Mañana se estrenará la opereta "Il maledetto tango", libro del señor D. Nápoli-Vita, con música del maestro Brancato.

San Martín — Se realizará esta noche una función extraordinaria que las [illegible] españolas dedican al poeta argentino, Julián de Charras. Después de la representación de "La [illegible] de los pájaros", se pronunciarán discursos y se recitarán poesías por los [illegible] Calzada y Melo, y las señoras Adamuz y Pagano.

La compañía que actúa en este teatro estrenará el sábado la última [illegible] de Paul Gavault, "El [illegible]", que ha sido cuidadosamente ensayada.

Argentino — La compañía de Florencio Parravicini volvió a representar anoche la pieza recientemente estrenada, "Jaque al Rey", tres actos de los señores Collazo e Insausti. Adelantándose a la crítica, uno de los autores, explicando la finalidad [illegible] dijo que sólo se proponían "hacer reír".

Hacer reír, he aquí el propósito que casi exclusivamente inspira, la producción de la mayoría de los autores nacionales. Para ello bastaba el sainete que llegó a absorberlo todo en [illegible] momento dado, pues hasta se organizaron concursos para estimular y premiar a los autores del género. No se sospechaba entonces el apogeo del "astracanismo" que hoy impera en las tablas de los teatros du género chico español y del cual encumbramiento de uno de sus cultores, don Pedro Muñoz Seca.

La sugestión que produciría entre nosotros el afortunado autor de "La Venganza de Don Mendo", dado su incuestionable ingenio, sería grande desde luego. Y los imitadores de ajena originalidad no dejarían pasar el tiempo sin llevar a la escena nacional el retruécano y todas las características del género que se pretende adaptar. Hoy son los señores Collazo e Insausti que se inician con [illegible] primero de una serie de "astracanismos" destinados a provocar la risa, sin el menor reparo en la [illegible] teatral.

"Jaque al Rey" responde al [illegible] sado propósito. Con las [illegible] del vodevil y sus infaltables [illegible] caciones, los señores [illegible]

...han escrito tres actos, nada ... que para decir chistes. La abundancia de éstos hace que la mayor parte sean pobrísimos, de suerte que el público muchas veces ríe no por la gracia, sino por la tontería que dice el personaje. Por lo demás, la obra ha sido escrita para el señor Parravicini, quien, en su papel de andaluz ladrón de hoteles hace gala de su infinito humorismo. A pesar de sus defectos, el público celebra la obra y aplaude la labor que en ella realizan los señores Parravicini, Serrano y Gutiérrez.

Apolo — Para esta noche se anuncia el estreno de la comedia en tres actos, "Elecciones en la Puna", última producción del señor Roberto Cayol. La compañía Casaux ha ensayado convenientemente esta obra, de la que se adelantan juicios halagüeños.

Buenos Aires — En la sección de las 10.30, la compañía Muiño-Alippi estrenará una revista de aparato, en prosa y verso, en un prólogo y seis cuadros, original de Miguel J. Osés, música del maestro Jesús Ventura, titulada "A la gran Muñeca" (bazar y juguetería).

Comedia — El lunes, se estrenará la pieza de los señores López Montenegro y Ramón Peña, "Pulmonía doble", último gran éxito de hilaridad en el teatro del Centro, de Madrid.

Conciertos — Ante numeroso público se realizó ayer el concierto de alumnas del Conservatorio Argentino. Entre los números del programa se distinguió el de la pianista señorita Rosa, quien, acompañada por la orquesta que dirigía el maestro Pallemaerts ejecutó con mucho acierto la "Rhapsodie d'Auvergne", de Saint-Saens. Igualmente sobresalió la joven soprano señorita González Gibson, la cual interpretó con voz y estilo estimables, la difícil aria de "Louise", de Charpentier.

También fueron aplaudidas las señoritas Guillaume, Tacchi, Escayola, Rispoli, Ferrari, Roveda y Montagna Argento.

Terminó la audición con la "Cabalgada de las Walkyrias", por la orquesta, bajo la firme dirección del maestro Pallemaerts.

Luego se efectuó la distribución de premios.

—Por indisposición del maestro Ernesto Drangosch, se han postergado para fechas que se anunciarán oportunamente, los dos primeros conciertos de piano que estaban anunciados para los días 1.o y 8 de agosto.

INSTRUCCION PUBLICA

CONFEDERACION NACIONAL DE MAESTROS

El comité central

Mañana, a las 4.30 p. m., en el salón de actos públicos de la Escuela Presidente Mitre, calle Sarmiento 2802, se realizará la sesión constitutiva del comité central de la capital, de la confederación nombrada.

En dicha sesión se dará lectura al informe correspondiente al período 1918-1919; se elegirá la mesa directiva del comité, se designarán las comisiones especiales y se establecerán los días y horas de sesiones.

Los delegados de los comités de distrito, que forman el comité central son los siguientes:

Del distrito 2o., Braulio Ibáñez e Isidoro Zalazar Pringles; del 4o., I. Mario Flores y Juan López Alvarez; del 5o., Alfonso Carrizo y Arturo Balado; del 6o., Juan Franchi y Eleazar Rolón Sánchez; del 7o., Werfield Chena y Daniel Hayes; del 8o., Rogelio Adet Palacios y Francisco Rimospé; del 9o., Raúl S. Vera y Florencio R. Lugand; del 11o., Enrique J. Stieben; del 12o., Juan P. Curutchet y Lázaro B. Grattarola; del 13o., Gustavo Helmbold y Carlos Cornejo; del 14o., Gerardo Frías y Salvador Catino; del 15o., Luciano Schilling y Pedro J. Gallo; del 16o., Isauro Arancibia; del 17o., Elías Carranza y Nicolás Ferramola; del 18o., Diego Espinosa y Gregorio Moreyra Gómez; del 19o., Luis E. Ferrari y Rufino A. Telerina, y del 20o., María Luisa R. de Riegé y Aldo Banchero.

Los comités de distrito están constituidos del modo siguiente:

Distrito 2o.: presidente, Carlos Blanco; vicepresidente 1o., Carlos Luis Bosch; 2o., Josefina M. de Eztanga; 3a., Amalia R. de Velázquez, secretarios, María Dora Guzmán, Juana Garcilla, H. Torres y Juana Lado, comisión de tesorería, Angel Ferrari, Celia Rodríguez y M. García Pintos.

Distrito 4o.: presidente, Sebastián Peder; vicepresidente 1o, Amalia Molina; 2o., Rafael Torres Caro; 3o., José Mazzanti; secretarios, Amadeo Allorati, Mariana Carbonetto, Celina Gallardo y Antonia Arrieta, comisión de tesorería, María le Toja, Antonio Turno y Otto Fitch.

Distrito 5o.: presidente, Alejandro Escobal Molas, vicepresidente 1o., Franklin Argañarás, 2o., Benito Abalo García, 3o., Pedro S. Segura, secretarios, Eugenia M. Palacios, Ida Raab, Aída M. de Paz y Amanda Blonda, comisión de tesorería, Clara D. Doradne, Rosa G. de Talamena y Juana Pimentel.

Distrito 6o.: presidente Américo Intagliotta; vicepresidente 1o., Alfredo Conde; 2o., E. Iglesias, 3o., Alejandro Consiglieri; secretarios, Bernabé Ferreira, M. S. Martínez, Celina Juana Ernesto Martínez, comisión de tesorería, Alfonso Intagliotta, Florian Olivet y Luisa Felice.

Distrito 7o.: presidente E. Leonardo Agüero; vicepresidente 1o., Lisandro Ibarra; 2o., María Luisa Gil, 3o., José la Johan; secretarios, Cristóbal Garrotula; comisión de tesorería, [illegible] Rivori y Federico Mesuri.

Distrito 8o.: presidenta Emelina Mailliée; vicepresidenta 1o., Vicenta de Godel; 2a., Ana Broda, 3a. María Angélica Repetto; secretarios, M. ... Luisa Mezadra, Aníbal González y Lorenzo Belaustegui; comisión de tesorería, Luis Chapitas, [illegible] cio y Teresa Empestado.

Distrito 9.o: presidente [illegible] dal; vicepresidente [illegible] gueira; 2.o, Rosario Y. de Ibarra; 3a. Sara T. de Sánchez, secretarios, María García, Dora Rossi, [illegible] María D. Barros de Mo[illegible], Máximo Andrada, comisión de tesorería, Deoclecio Fernández, María V. [illegible] cino y María E. Spadano.

Distrito 11.o: renovó el ... con carácter provisional ... presidencia del señor R. [illegible], debiendo celebrar una segunda asamblea, el martes próximo 5 de agosto en el local de la calle [illegible].

Distrito 12.o: presidente [illegible] Kleinl; vicepresidente 1o., [illegible] reno; 2.a Adelina [illegible] 3.o, Santos Viani; secretarios, [illegible] F. Valassina, Aurora [illegible] tilio Arrieta y Dante [illegible] tesorería, Tulio Juan [illegible] Domínguez y Argentina Campo.

Distrito 13.o: presidente [illegible] Ferrant; vicepresidente 1o., [illegible] Dante Xaumar; 2.a Carmen Ponce, 3o. Héctor Moreira Castro; secretarios, Eduardo A. Laurín, Sandalio Cornejo, Juan A. Leone y Dalila A. Sangiovanni; comisión de tesorería, R. Agustín Cuello, Enrique Deutter y Laura Sommariva.

Distrito 14.o: presidenta, María C. O. de Ortiz; vicepresidenta 1a, Corina Fernández; 2a, Ernestina Angeletti; 3a., María I. de Wells, secretarios, Ofelia O. de Ferreyra, Teresa Castelli, Justa Hernández y Elvira García; comisión de tesorería, Emilia Ros, Angela Pisani y Perpetua Aubone.

Distrito 15.o: presidente, Santiago C. Cano; vicepresidente 1.o, Manuel Agüero; 2.o, Emilio R. Pichot, 3.o Segundo B. Arias; secretarios, María I. Galli, Alicia Sangiovanni, Delfina Morel y Amelia C. Gerosa; comisión de tesorería, Joaquín Cabral, J. Pablo S[illegible] Barrios y Angel Fernández Suárez.

Distrito 16.o: no pudo constituirse el comité por la intervención de elementos adversarios a la confederación que obstaculizaron la acción de los delegados organizadores, designados por el comité central.

Distrito 17.o: presidenta, Manuela P. Silvestrini; vicepresidenta 1.a, María Isabel Aveleyra; 2.a, Ernestina B. Lapuyole; 3.a, Querubina Gil Navarro; secretarias, Dolores Clavelo Montero, Valentina Santelices, Lidia ... y Natividad E. de Leonhardt; comisión de tesorería, Susana Filgueira, Elvira Espinosa y Dionisia N. de ...

Distrito 18.o: presidente, Ricardo I. ...; vicepresidente 1o., Urbano ... 2.o, R. Mertis Correa, 3.a, María Navarrete; secretarios, Elena ... Rodríguez, Julia Maylcky, María Esther Alba, ... e Isabel Onvamburu; comisión de tesorería, Juan Pablo Vega, Telesforo Pereyra y Pedro Vidal.

Distrito 19.o: presidente, Héctor L. ...

Romero; vicepresidente 1o, Miguel A. Rossi; 2a, Sara Inzaurraga, 3a Rosa Sacone, secretarios, Antonio Garrido, A. Bianchi, J. H. de Luna y Pedro ... comisión de tesorería, Lu... J. Vignoli, A. Arabel y E. Sotia Vidoza.

Distrito 20.o: presidenta Alcira P. do Hernández; vicepresidenta 1.a, Segunda P. de Lares, 2.a Josefa Celiz, 3.a, Clelia Pizzarro, secretarios, Alberto Galmarino, José Ascilar, Mercedes F. de Ausó y Juana Aguirre, comisión de tesorería, María C. Ruda, Rosa D'Amico y M. Leonor Smith.

Huelga de alumnas de las escuelas profesionales — Este movimiento sigue en el mismo estado, más o menos. Los informes oficiales dicen que aumentó un poco el número de asistentes a clase.

BIBLIOGRAFIA

REVISTA DE DERECHO, HISTORIA Y LETRAS — Apareció el número de esta revista que dirige el doctor Estanislao S. Zeballos, correspondiente al mes de agosto. Contiene el siguiente material científico e informativo: Alberto Solar, "Maipo o Maipú"; estudiantes secundarios, "Discurso de su presidente, Maipú", S. R. Storni, "Brown"; W. Tello, "El Feminismo Argentino"; N. Castellano y M. R. Arana, "Delito pasional"; E. S. Zeballos, "Cuestiones y legislación del trabajo"; Analecta: Libros recibidos. La medalla. La inmigración después de la paz. Bibliografía Argentina: Martín y Herrera; Chile: Valentín Letelier. Indice del tomo LXIII.

FERROCARRILES

Nuevo nombre de estación

Por resolución del Ministerio de Obras Públicas se dispuso que la estación "La Villa", situada en el kilómetro 8/589, de la línea principal del ferrocarril Central Buenos Aires, se denomine en lo sucesivo Lourdes.

OBSERVACIONES METEOROLOGICAS

Instalación especial de LA PRENSA

Termómetro		Barómetro
A las 3 a. m. hoy 7.0		A las 3 a. m. hoy 766.0
Ayer 6 a. m. 5.0		Ayer 6 a. m. 767.5
12 m. 16.5		12 m. 767.0
6 p. m. 11.0		6 p. m. 766.8
12 p. m. 8.0		12 p. m. 767.0

A las 3 a. m. de hoy

VIENTO	Norte		
CIELO	Despejado		
SOL	Sale:	6,52 a.m.	
	Se pone:	4,54 p.m.	
LUNA	Sale:	9,19 a.m.	
	Se pone:	10,36 p.m.	

Las condiciones atmosféricas del día de ayer continuaron buenas.

El cielo se mantuvo despejado, y a pesar del viento que soplaba con relativa velocidad, la temperatura no fué tan baja como la del día anterior.

Anoche, en los aparatos indicadores, no se registraban indicios que permitan creer en un cambio del tiempo.

Dirección del viento: SO., OSO. y O., con una velocidad media de 13 kilómetros por hora. A las 12 de la noche soplaba viento ONO.

Humedad: 79.

Observatorio astronómico de La Plata — Datos de las 7 a. m. Presión atmosférica a 0 grado y al nivel del mar, 770.12 mm.; temperatura, 4.0; mínima (a las 5.40 a. m.) 3.8; humedad relativa, 90 o|o; tensión del vapor de agua, 5.49 mm.; viento, dirección SO.; velocidad por hora, 13 kilómetros.

Datos de las 2 p. m. Presión atmosférica, a 0 grado y al nivel del mar, 769, 42 mm.; temperatura, 14.2; humedad relativa, 41 o|o; tensión del vapor de agua, 4.95 mm.; viento, dirección SO., velocidad por hora 8 kilómetros.

Informes de la oficina meteorológica argentina — Ha llovido en: Bolívar 1, Guaycurú 4, Lanteri 51, Las Toscas 14, Romany 12, Villa Ana 8, Corrientes 22, General Paz 56, Itá-Ibaté 18, La Cruz 15, Monte Caseros 80, P. de la Patria 20, San Cosme 6, Santo Tomé 35, Sauce 15, Laishi 12, O. de la Sierra 56, Bella Vista 1, Palá-Palá 2, Jujuy 1, Bariloche 1, Col. Sarmiento 42, 16 de Octubre 4.

SINOPSIS DEL TIEMPO

Reinó tiempo claro y bueno, con vientos suaves y variables en todo el país.

La temperatura subió un poco, excepto en el extremo Norte, donde se produjo un leve descenso.

La presión atmosférica subió en el Nordeste del país, mientras que en el Sur bajó.

Pronóstico — Tiempo bueno con temperatura en ascenso.

NOTICIAS UNIVERSITARIAS

Facultad de Derecho

REUNION DE MESAS EXAMINADORAS

Hoy se reunirán las siguientes comisiones examinadoras:

A las 9 a. m., procedimientos, primera parte, a las 9.30, derecho comercial segunda parte, y derecho romano, segunda parte, a las 10, legislación industrial, a las 5 p. m., economía política, derecho comercial y procedimientos (carreras especiales).

Facultad de Medicina

REUNION DE MESAS EXAMINADORAS

Han sido citadas para mañana las siguientes mesas examinadoras: de higiene, medicina legal y para el lunes próximo, las de botánica, farmacología, histología y toxicología.

CURSO DE CLINICA QUIRURGICA

[illegible]

EXAMENES [illegible]

[illegible]

Centro Estudiantes de Ingeniería

[illegible]

Facultad de Ciencias Económicas

ESTUDIOS SOBRE GASTOS Y RECURSOS NACIONALES

Los alumnos del seminario de Gastos y Recursos Nacionales de esta Facultad, continúan los estudios iniciados a comienzo de año, con motivo del presupuesto de 1919. Dichos estudios se realizan, de acuerdo con el siguiente programa:

1.o Rentas del dominio privado del Estado: (a) Dominio territorial, (b) dominio industrial. 2.o Productos de servicios del Estado: (a) sin monopolio, (b) con monopolio, (c) del dominio público, (d) de funciones propias del Estado. 3.o Productos de impuestos: (a) indirectos, (b) directos. 4.o, Recursos especiales: impuestos a herencias y donaciones; 5.o Recursos extraordinarios: enajenaciones, títulos, empréstitos, etc.

Centro Estudiantes de Odontología

Mañana, a las 9 p. m. se realizará asamblea extraordinaria para elegir delegado titular y suplente a la asamblea de profesores de la escuela de Odontología.

PROVINCIA DE BUENOS AIRES -- INFORMACION GENERAL

POR LAS VICTIMAS DE LAS INUNDACIONES

La ley de socorro oficial

VETO DEL PODER EJECUTIVO

El Poder Ejecutivo remitió ayer a la legislatura un mensaje vetando la ley que lo autoriza a invertir, de rentas generales, la suma de 500.000 pesos para socorrer a las víctimas de las inundaciones del Sur: auxilios que, según lo establece la ley vetada, debían ser distribuídos en la forma que determinara una comisión compuesta de ocho legisladores y presidida por el ministro de Obras Públicas.

Fundando su resolución, dice el Poder Ejecutivo que su obligación ineludible de mantener sin lesión ni menoscabo, el sistema de la Constitución, le pone en el caso de observar, haciendo uso de la facultad que le acuerda el artículo 104 de la carta fundamental, el artículo 2o. del proyecto de ley remitido para su promulgación, que literalmente dice así: "Estos auxilios serán acordados en la forma que lo determine una comisión compuesta por ocho legisladores (cuatro senadores y cuatro diputados) presidida por el señor ministro de Obras Públicas". Luego agrega:

A no mediar el debido acatamiento que todos debemos a los preceptos constitucionales, el Poder Ejecutivo hubiera visto con agrado la representación del Poder Legislativo, en la tarea de llevar el auxilio pecuniario a las personas damnificadas por las inundaciones. Tal ingerencia significaría siempre un valioso concurso a esa obra de beneficencia del Estado. Pero en la disyuntiva de aceptar esa colaboración o separarse de los explícitos mandatos, impuesto por nuestro instrumento político, ha optado decididamente por la obediencia a esos mandatos.

Por nuestra carta fundamental, el Poder Ejecutivo es el jefe de la administración de la provincia (Art. 141). En ese carácter tiene la atribución de promulgar y hacer ejecutar las leyes, facilitando su ejecución por reglamentos y disposiciones especiales que no alteren su espíritu. Es ese poder público, en consecuencia, el que tiene la misión constitucional de hacer práctica las sanciones legales sin intervención de otro poder, desde que la intervención de otro en el ejercicio de una facultad esencial y exclusiva, vendría a desnaturalizar el sabio plan de nuestro sistema al crear tres departamentos de gobierno, con atribuciones independientes al objeto de la realización de sus fines propios.

Al prohibir la Constitución en su artículo 37, la delegación de las facultades, conferidas a los poderes públicos, evidencia su propósito sustancial de crear tres departamentos de gobierno con funciones privativas, lo que excluye la posibilidad de que puedan superponerse en su ejercicio a que se establezca la supremacía de un poder.

La intervención de una comisión de legisladores en la ejecución de una ley, desvirtuaría la más importante de las atribuciones conferidas por la Constitución al Poder Ejecutivo, puesto que limitaría su acción o la subordinaría al criterio de otro poder público. Ese hecho, en caso de aceptarse, implicaría sin duda, una verdadera delegación de facultades en detrimento del sistema político que hemos adoptado.

El mensaje termina diciendo que el Poder Ejecutivo espera del recto e ilustrado criterio de la Legislatura, que las razones aducidas bastarán para llevar al ánimo de ésta el convencimiento de los altos motivos que lo inspiran al devolver, observado, el proyecto de ley que origina su comunicación.

CAMARA DE DIPUTADOS

Reunión en minoría

La Cámara de Diputados estaba citada para ayer, pero sólo concurrieron los diputados radicales del grupo desafecto al gobernador y los diputados socialistas, quienes con la presidencia del señor Noriega celebraron una breve reunión en minoría.

Abierta la sesión, la presidencia hizo notar la imposibilidad de obtener "quórum". Después pidió la palabra el señor Alconada, para dejar expresa constancia, dijo, de que los diputados ausentes eran los conservadores y los radicales que sostienen la política del gobernador. A esta manifestación adhirió el señor Fulreyra, agregando que no era el caso de solicitar medida alguna para compeler a los inasistentes a la sesión.

Poco después se levantó la sesión en minoría, previa resolución de citar nuevamente a la sesión de hoy; pero se descuenta que tampoco habrá número, pues los diputados conservadores han resuelto no concurrir a la Cámara hasta el miércoles próximo, día en que hará acto de presencia la totalidad de la representación.

LAS INUNDACIONES

FUNCIONAMIENTO DE LOS CANALES

La situación en Lezama

PUENTES EN PELIGRO

EN FAVOR DE LOS DAMNIFICADOS

OTRAS INFORMACIONES

EN LA DIRECCION DE DESAGUES DE LA PROVINCIA

Conversamos anoche con el ingeniero Alfredo R. Gando, de la dirección de desagües de la provincia, acerca del estado actual de las inundaciones.

El ingeniero Gando que a ... [illegible] su excursión por las zonas inundadas, nos expresó que, a excepción del río Salado y el canal [illegible] del mismo, los canales funcionan perfectamente, siendo el nivel de las aguas relativamente ... con tendencia a disminuir.

En cuanto a la altura de las aguas del río Salado y del canal 15, entiende ... ha de seguir aumentando ... hasta que alcance su nivel máximo. Sin embargo, la situación en este punto, a su juicio, no es difícil ... el aliviador trabaja con ... y si su caudal de agua ... es a consecuencia de ... río Salado.

... ingeniero Gando que pronto ... en condiciones de ... de los ... ya que ... las aguas ... a la zona próxima al ... de los ... de modo ... el canal ... volumen máximo de agua.

... peligro ... Dolores, ha ... los canales funcionan con ... podrán ... aguas, siempre ... se complique la situación ...

... último ... de ... Dolores a Guaminí ... La Colorada ... matos que ... el ... cabría una ... de ... kilómetros.

COMISION DE HACENDADOS

... de hacer ... los doctores ... B. Bas... y Víctor M. Molina.

— Ayer fué presentada al Ministerio de Obras Públicas, doctor Tornello, una petición presentada por una delegación de Guaminí, formada por los señores Ochoa y Cattáneo a quienes acompañaba el presidente de la sociedad de hacendados ... Bilbao.

Después de hacer notar ... que las inundaciones han causado allí, los firmantes dicen que las obras de mayor urgencia son las que se refieren al restablecimiento de las comunicaciones terrestres, pues la población de Guaminí se encuentra actualmente, por completo aislada del resto del partido, debido a que las aguas han arrasado los puentes y vados existentes en los arroyos y abierto los caminos.

Con este motivo agregan solicitan la cooperación del ministerio de Obras Públicas, a fin de que, a la mayor brevedad se proceda a la rehabilitación de los caminos. Piden, asimismo, que el gobierno federal resuelva la realización de las obras necesarias para habilitar el camino general.

Deben informar a este respecto — terminan diciendo — que la extinguida comisión del fondo de caminos había preparado en oportunidad los estudios correspondientes a esta obra; de manera que su ejecución puede iniciarse inmediatamente.

—Los delegados nombrados hasta ayer por las municipalidades de los partidos de la zona inundada, ante la comisión de hacendados, son los siguientes:

Dolores, Ricardo Diets; Bolívar, Arturo Santamaría, Mariano C. Unsué, Florencio Camet, Rafael Herrera Vegas, Alfredo Peña Unzué, Olavarría, Narciso Laclau, Braulio Bilbao, Esteban R. Lasalle y Juan Fortabat; General La Madrid, Hipólito Bordenave, Braulio Bilbao, José M. Inaz y Alfredo T. Fernández; Alvear, Pedro Orella; Castelli, Antonio Muñiz Barreto; Tapalqué, Aurelio del Cerro y Bernardo Graciarena; 25 de Mayo, Santiago Garbarini, Saturnino J. Unzué y Guillermo Valdés; Saladillo, Nicolás Bruzzone, Ernesto Alvarez de Toledo, Francisco Lizaso, Domingo Avarragaray, Julián Frers y Enrique T. Sojo; Laprida, Federico Leloir y Braulio Bilbao; Guaminí, Escipión Cifone, Rafael Herrera Vegas, Cesareo Naredo, Francisco C. Barris, Emilio J. Mantel, Andrés A. Cattáneo y Miguel Ocha; Coronel Suárez, Sixto Rodríguez, Daniel Amadeo Videla, Manuel Cadret y Edmundo B. Perkins, Juárez, Martín R. Puchuri, Manuel Brazzola, Mateo Lafuente y José M. Pando. Maipú, Horacio P. Areco, José Arrieta, Julián Althabe y Roque M. Quintero, Monte, Saturnino Zemborain (hijo).

—Hoy se entrevistará con el ministro de Obras Públicas de la provincia, ingeniero de Madrid, una delegación de hacendados presidida por el presidente de la misma, señor Braulio Bilbao.

EN FAVOR DE LOS INUNDADOS

La municipalidad de Lomas de Zamora comunicó al ministerio de Gobierno, que el concejo deliberante había autorizado la inversión de mil pesos en socorrer a las víctimas de las inundaciones, suma que se encontraba a la disposición del gobierno de la provincia.

INFORMACION DE LA PLATA

Guaminí — Las aguas de la laguna del Monte se hallan estacionadas al mismo nivel de los días anteriores.

A estar a manifestaciones de antiguos vecinos, las actuales construcciones inundadas, han sido hechas en terrenos secos de la laguna, pero sabiendo sus dueños que los construían en la zona inundable.

Castelli — La policía de esta localidad solicitó de la jefatura, dispusiera que por la comisaría de Dolores, se remita galleta, con el fin de socorrer a los inundados, pues debido al tráfico de trenes, que es actualmente irregular se carece de la harina necesaria para la elaboración de pan en este pueblo.

De acuerdo con este pedido, el jefe de policía dispuso que la comisaría de Dolores facilite al comisario de Castelli lo que solicita.

SERVICIO DE TRENES

Con respecto al servicio de trenes, la superintendencia del tráfico del ferrocarril del Sud, nos comunica lo siguiente:

El tren número 37, que saldrá de Plaza Constitución a las 7.35 a. m. de hoy, correrá solamente hasta Alamos por la vía a Guaminí, y hasta Roque Pérez por la vía a General Alvear.

El tren número 241, que debía salir de Plaza Constitución a las 7.55 p. m. de hoy, fué suspendido. Los pasajeros para las estaciones hasta V. Mayo, deben viajar por el tren número 37, que saldrá de Plaza Constitución a las 7.35 a. m. de mañana; los pasajeros para las estaciones desde Islas hasta Bolívar deben viajar con el mismo tren, el domingo y los para estaciones desde Ibarra hasta Alamos, también por el mismo tren, el lunes. Los pasajeros para estaciones desde Arboledas hasta Ducós, Guaminí hasta Goyena y Víboras hasta Darragueira, deben viajar por el tren número 261, que saldrá de Plaza Constitución a las 9.45 p. m. de hoy, los pasajeros para Arboledas a Ducós, continuarán viaje mañana desde Pigüé por el tren número 70 bis, que sale de allí a las 5.45 p. m., y los demás seguirán viaje mañana desde Saavedra por el tren número 70, que partirá de allí a las 6.15 p. m., debiendo después, los pasajeros para las estaciones Víboras hasta Darragueira, esperar en Alta Vista el tren número 2410 del martes próximo. Para Vallimanca, Plaza, Recalde y Mapis no llevará pasajeros, etc. Se recomienda a los pasajeros para las estaciones desde Víboras hasta Darragueira, postergues su viaje hasta el lunes próximo, ya que es casi seguro que este día correrá directamente desde Plaza Constitución hasta su destino el tren núm. 241 que partirá a las 7.25 p. m., pues es muy probable que la vía entre Alamos y Guaminí quede expedita el próximo domingo.

El tren número 261, que saldrá de Plaza Constitución a las 9.45 p. m. de hoy, llevará pasajeros y encomiendas, etc., para los rumbos de costumbre y también para las estaciones desde Arboledas hasta Ducós, Guaminí hasta Goyena y Víboras hasta Darragueira. El tren número 37, que saldrá de Plaza Constitución a las 7.35 a. m. de mañana, por la vía a General Alvear correrá solamente hasta la estación Roque Pérez. Hoy quedará expedita la vía entre las estaciones Las Martinetas, General La Madrid, y ... Iturregui y Quilcó.

(De nuestros corresponsales, por telégrafo)

Lezama (Chascomús), julio 31 — Continuando mi anterior información con respecto a la situación en Estación Guerrero, próxima a ésta en donde el avance de las aguas del Salado hizo que se solicitaran auxilios por telégrafo, enviándose por el tren que pasó a las 11 y 20 dos grandes lanchas, remo y 20 marineros del "Presidente Sarmiento".

El ... de la Postrera que colinda con Guerrero, está a punto de arrumbarse, pues las aguas alcanzan a su superficie, no obstante tratarse de una construcción de considerable altura.

En el paraje denominado Rincón de ..., distante de ésta dos o tres leguas, un buen número de familias han abandonado sus hogares.

En Chascomús ha sido informado el señor intendente municipal ha solicitado del ministro de Obras Públicas el envío de una lancha, a fin de transportar al cementerio local el cadáver rodeado por las aguas de una de las personas pobres. Se me informa, agregan también, que se ha ordenado el envío de una cuadrilla de peones para efectuar arreglos en el puente existente entre Adela y Chascomús por donde se efectúa el tráfico.

Los puestos de la Postrera se encuentran incomunicados por las aguas del Chascomús.

Pirovano (Bolívar), julio 31 — Las aguas descienden paulatinamente en una parte de la campaña, no así en el puerto de los alrededores, donde han quedado estacionadas por falta de desagües.

El vecindario reclama el envío de una comisión que estudie el problema, pues no teniendo salida, las aguas demorarían largos meses en desaparecer por evaporación, con los consiguientes perjuicios para la clase pobre, que no podría reconstruir sus derrumbadas viviendas.

La comisión de vecinos encargada de suministrar auxilios, que preside el señor Benito González, ha recibido los siguientes donativos: señora Concepción Unzué de Casares, 3.000 pesos; municipalidad de Bolívar, 500; White Hnos, 300; doctor Aquiles Pirovano 100, Laureano Nores, 50, contando además con el apoyo de los estancieros Juan José y Víctor del Carril, Diego Pérez Pueyrredón (hijo), Adolfo Zuberbühler y Manuel Llorenz.

Los socorros que esta comisión distribuye, alcanzan hasta la población de Villa Lynch, distante seis leguas de este pueblo, donde se mantiene a cincuenta familias con más de 100 niños.

La carne para esa villa la suministra gratis el establecimiento El Tordillo, de los señores de Casares.

Lezama (Chascomús), julio 31 — Esta mañana pasaron varios botes con destino a estación Guerrero, próxima a ésta, donde según informaciones que se han recibido aquí, la situación es grave, debido a la incesante crecida del río Salado.

Hoy hemos tenido un día espléndido, con cielo despejado y sereno, lo que ha contribuído a calmar un tanto la intranquilidad del vecindario, que se halla justamente alarmado por el avance de las aguas del Salado.

EN LOS MUNICIPIOS

HALLAZGO DE UN CAÑON EN AZUL

Azul, julio 31 — En circunstancias en que se practicaban unas excavaciones frente a la comisaría local (antiguo fuerte), fué hallado un viejo cañón que lleva como marca de fábrica una flor de lis.

Supónese que el cañón sea uno de los enviados por Rosas para la defensa del fuerte, abrigándose la creencia de que en el sitio han de encontrarse otras piezas.

Concejo deliberante de Avellaneda — Designación de sus autoridades

Anoche se reunió el concejo deliberante de Avellaneda procediendo a la elección de sus autoridades, que aún estaba pendiente, a pesar del largo tiempo trascurrido desde la elección de los concejales hasta la fecha.

Resultó elegido presidente del cuerpo el concejal conservador señor Pedro P. Groppo, quien obtuvo trece votos, descompuestos así: 7 radicales, 3 conservadores y 3 socialistas. El señor Groppo votó por el concejal radical señor Sarobe.

Vicepresidente 1.o resultó el concejal señor Bartolomé Maceri, de filiación radical, contrario a la política del gobernador, por diez votos, divididos entre sus amigos políticos y los conservadores.

El concejal socialista señor Bino fué elegido vice segundo, por trece votos.

El hospital de Roque Pérez

Roque Pérez, julio 31 — Ha sido designada la comisión asesora del hospital local, que está constituída por las siguientes personas: doctores Guillermo Bosch Arana, Diógenes Gotuzzo y Conrado Ferrer y señores Alberto Beguerie, Juan P. Iriart, Ricardo Ciordia y Homero Fernández.

En septiembre próximo será colocada la primera piedra del edificio, la que será bendecida por el obispo de La Plata. El terreno en que será levantado el hospital ha sido donado por el señor Juan Espelosi.

Las patentes de reparto en Avellaneda

Avellaneda, julio 31 — El ministerio de Hacienda de la provincia ha comunicado al centro comercial e industrial de Avellaneda, que por resolución de fecha 23 del corriente quedan eximidos del pago de las patentes de reparto, los carros de propiedad de casas mayoristas radicadas en la capital federal que trasporten mercaderías compradas en ellas por los minoristas de la provincia hasta las casas de éstos.

CRONICA SOCIAL

(Información de La Plata)

HOMENAJE A LA MEMORIA DEL DOCTOR VIDAL LUNA — Hoy se cumple el primer aniversario del fallecimiento del doctor Sadoc Vidal Luna. Con este motivo, la comisión de homenaje a su memoria ha invitado al pueblo de La Plata a concurrir al funeral que se oficiará en la iglesia de San Ponciano.

En el panteón que guarda los restos del doctor Vidal Luna serán depositadas las placas que a la memoria del extinto dedican el Poder Ejecutivo de la provincia, su familia, el centro de Residentes Puntanos y la comisión antes mencionada.

Para hacer uso de la palabra en el acto a que aludimos, han sido designados los siguientes oradores, por la Junta Ejecutiva de la Unión Cívica Radical, el señor Antonio Bachchi, por la comisión de homenaje, el diputado Juan B. Machado, señores Juan B. Ramos, Eulalio Astudillo Menéndez, doctor Romeo Borrazola, Rodolfo Malbrán, Enrique García Zurita, León Lanchamont, Pedro ... y Julio G. Vigié.

La comisión de homenaje ha dispuesto que se ... a la esposa y ... del extinto medallas de oro conmemorativas del acto, como asimismo que se distribuyan medallas alusivas entre los asistentes.

Para facilitar la traslación al cementerio, se harán correr tranvías especiales que partirán de la calle 7, esquina 50, a las 2 p. m.

DEMOSTRACION — En el cuartel de bomberos de esta capital fué obsequiado anoche con una comida por la oficialidad de ese cuerpo, el señor Jacinto Velázquez, con motivo de haber sido ascendido al cargo de jefe de la repartición. Participó de este acto un numeroso grupo de amigos del obsequiado.

BENEFICIO — En el teatro San Martín se realizó anoche una función extraordinaria en beneficio de la Sociedad Sopa del Niño.

—La compañía de comedias que dirige el actor Arturo García desarrolló un interesante programa de variedades, siendo sus intérpretes largamente aplaudidos por la concurrencia.

ENFERMOS — Continúa siendo muy grave el estado de salud ... Andrés F. Rey.

ENLACES — General Pinto ... Ante crecida y selecta concurrencia se realizó hoy el enlace de la señorita Teodora Tadder con el señor E. Ernesto Espil.

Realizada la ceremonia, la nueva pareja se ausentó para la capital federal.

(De nuestros corresponsales por telégrafo)

FUNERAL — Escobar (Pilar), julio 31 — En el templo parroquial se ofició hoy un funeral en memoria de la señora Josefa L. de ... que asistió crecida concurrencia.

VIAJEROS — General ..., julio 31 — De Bragado, la esposa e hijos del senador Pedro Nuño.

—De su establecimiento de campo, el señor Antonio Moffa y familia.

Puerto Militar (Bahía Blanca), julio 31 — Llegaron hoy de ... el contraalmirante González y Fernández y familia.

Avellaneda, julio 31 — De Río Gallegos, el señor Arturo ...

ENFERMOS — General Pinto, julio 31 — Enferma la señorita María Igartua.

—Restablecido el señor ... Mucho.

Avellaneda, julio 31 — Sigue mejor la señora Ramona L. de Aquirregui.

—Continúa enferma la señora Antonina S. M. de Cabo.

Enferma la señora Ana ... de Hoffmann.

NECROLOGIA — ..., julio 31 — Víctima de ... enfermedad, falleció ayer ... la señora María G. de Gianoli.

Magdalena, julio 31 — Ha sido muy lamentado el fallecimiento del señor Samuel F. Otamendi ocurrido ayer en esta.

NOTICIAS ADMINISTRATIVAS

PAGO A LA ADMINISTRACION

Ayer se dió principio al pago de los sueldos y gastos de la administración provincial, correspondientes al mes de julio. También se comenzó a pagar las jubilaciones y pensiones por el mismo mes.

EL MINISTRO DE HACIENDA

Estuvo ayer ausente en la capital federal el ministro de Hacienda doctor Casarino, razón por la cual el movimiento de ese ministerio fué casi nulo.

LA INVESTIGACION EN LA DIRECCION DE RENTAS

No obstante la ausencia del ministro de Hacienda, se continuó ayer la investigación iniciada el día anterior, con el fin de averiguar el origen de la información publicada, referente a una resolución del P. E. respecto a una deuda de impuestos fiscales que tenía pendiente una institución de La Plata.

IMPUESTOS FISCALES

Hoy se iniciará el cobro de la segunda cuota de los impuestos territoriales, para cuyo pago el plazo vence el 31 del corriente.

Ayer venció la última prórroga acordada para el pago de las patentes a la venta de bebidas alcohólicas.

IMPUESTO A LOS CEREALISTAS

Para hoy se anuncia una resolución del ministerio de Hacienda, relacionada con el pago del impuesto al capital en giro, por parte de casas cerealistas establecidas en la capital federal que realizan operaciones en la provincia.

NOMBRAMIENTOS

El Poder Ejecutivo hizo ayer los siguientes nombramientos:

Hospital Melchor Romero, Director, doctor Luis Castlarena; subdirector, doctor Luis Esteves, secretario habilitado, Higuel Rodríguez Saavedra, médicos internos, doctores Carlos Durante, Basilio A. Castrillón, José Romualdo Ríos y Lautaro Durañona, encargado de la farmacia, Arsenio Chaves.

Sala de primeros auxilios de la Ensenada: Director, doctor José Manuel Brunet; subdirector, Vicente Defelice, practicantes, Juan José Crocco, Alfredo Russo, Raúl Melazo y Leandro N. Sánchez; encargado de la farmacia y administración, Agustín García Herrera; enfermeros, Eustaquio Castro y E. Ferrando; conductor, Norberto Almirón; peón, Pascual Carmona; cocinero, Juan Alsina.

Fábrica de Sierra Chica: director, Bartolomé Schelliotto; celador de primera, Mateo Occhi, celadores de segunda, Juan Manetti y José Gregorini.

Dirección de arquitectura y ferrocarriles, fiscal de cuentas, Rómulo Merlo; auxiliar J. Eduardo Silva, dibujante de segunda, Juan S. Sáenz.

Dirección de hidráulica, sobrestantes, ingenieros, Alfredo Antuori, Alfonso Zufferey y Vicente Peñaloza.

También se nombró director de la Asistencia Pública de La Plata al doctor Lino Ponce.

EDUCACION

EN EL COLEGIO NACIONAL DE AZUL

Instrucción de un sumario

TERMINACION DE LA HUELGA

Azul, julio 31 — Llegó hoy el inspector Celso Latorre, que viene enviado por el Ministerio de Instrucción Pública a fin de instruir un sumario en el colegio nacional, con motivo de irregularidades cometidas en él y que han sido denunciadas al ministerio mencionado.

Los estudiantes continúan en huelga, apoyados por sus padres, quienes, según me informan, sostienen la necesidad que hay de que se cambie la dirección del establecimiento.

Azul, julio 31 — El inspector Celso Latorre, después de oír a los padres de los alumnos, resolvió hacerse cargo de la dirección del colegio nacional, provisionalmente, consiguiendo en esa forma que todos los padres de familia invitaran a sus hijos, que son alumnos del colegio, a concurrir a la clase desde mañana.

Una comisión de estudiantes informa en este momento a la prensa que dan por terminada la huelga.

Sesión del Consejo General

Para esta tarde ha sido citado el Consejo General de Educación.

Se anuncia desde ahora que habrá el número necesario para constituirse. Como se sabe, para ello son necesarios dos tercios de los miembros que componen el Consejo.

Sociedad Popular de Educación de Avellaneda — Fiesta en su beneficio

Avellaneda, julio 31 — El programa de la fiesta a realizarse en el teatro Roma, el 15 de agosto próximo, en beneficio de la Sociedad Popular de Educación, es el siguiente:

Cuadros de bailes genuinamente nacionales, por alumnas de la escuela normal, popurrí, piano y violín, por la señorita Leonor María Apnalo y el señor Ernesto L. Barza, danza por alumnas de la escuela normal, "Ayohuma", poesía de Obligado, por el señor Firzo Montenegro, "Fémina Tea Room", comedia de Roberto Dupuy de Lome, por alumnas de la escuela normal, números de música por alumnos de la escuela nocturna núm. 3, "El agua mutiforme" de Amado Nervo, por la señorita María Luisa Sentous, "Equivocación postal", diálogo por las niñas Alba y Luz Iribarren, "Acuarelas argentinas", coro y cuadro vivo, por alumnas de la escuela normal, "Marcha triunfal", de Rubén Darío, por el señor Firzo Montenegro, fiesta criolla con bailes de gato y pericón.

La escuela número 7 en General Lavalle

General Lavalle, julio 31 — La escuela número 7 continúa aún clausurada por ausencia de su directora.

VIALIDAD

Caminos en General Las Heras

General Las Heras, julio 31 — Los caminos de este partido se hallan en malas condiciones de vialidad a causa de las últimas lluvias.

Resoluciones del Poder Ejecutivo

El Poder Ejecutivo ha aprobado los planos y pliegos de condiciones para la licitación de las obras de arreglo de los caminos de General Lavalle.

Se aprobó el proyecto de construcción de alcantarilla en la cañada Vagues, en el camino de San Antonio de Areco, de Pilar a Luján.

ENSEÑANZA UNIVERSITARIA

Facultad de Agronomía y Veterinaria

Ha sido designado profesor interino de zootecnia general y especial el doctor Jorge E. Durrieu.

El doctor Oscar Newton, ha sido comisionado para estudiar las enfermedades que, según comunicó la empresa del ferrocarril Oeste, causan la muerte del ganado ovino y equino en colonia Seré.

Facultad de Ciencias Físicas, Matemáticas y Astronómicas

Mañana a la 1.30 p. m. se reunirá la mesa examinadora núm. 6, con el fin de tomar examen de geometría, geometría descriptiva y complementos de matemáticas.

VARIAS NOTICIAS

Pensiones nacionales

Desde hoy, de 1 a 3 p. m., se pagan en las oficinas del correo de esta ciudad las pensiones de marina correspondientes al mes de junio, primera y segunda planillas.

Ley orgánica del notariado

La comisión compuesta por el doctor E. Baudón y señores Vicente Sulessi Semper, Luis Lana, P. Luis Bofil y Enrique J. Risso hizo entrega ayer al ministro de Gobierno del proyecto de ley orgánica del notariado que le fué encomendado por el Poder Ejecutivo.

Dicho proyecto consta de 134 artículos y va precedido por una exposición de motivos.

Oportunamente el Poder Ejecutivo lo remitirá para su sanción a la legislatura.

Descarga de carbón en Puerto Militar

Puerto Militar (Bahía Blanca), julio 31 — Atracó hoy el buque norteamericano "Bampaste" que conduce 4.000 toneladas de carbón.

MOVIMIENTO GREMIAL

Peones de mercados y barracas de Bahía Blanca

Bahía Blanca, julio 31 — Los peones de los mercados y barracas han resuelto celebrar una reunión con el fin de presentar un pliego de condiciones, solicitando se les aumente a 8 pesos diarios el jornal que ganan hoy, que es de 6.50 $.

INFORMACION AGROPECUARIA

Estado de la plaza en Bahía Blanca

Bahía Blanca, julio 31 — Las cotizaciones de hoy en esta plaza son las siguientes:

Trigo, base 80, pesos 18; avena y cebada, pesos 10.

Helada

Magdalena, julio 31 — Anoche cayó una fuerte helada. Reina tiempo seco.

MOVIMIENTO POLITICO

Partido Conservador

CONSTITUCION DE UN COMITE EN LANUS

Mañana a las 8.30 de la noche quedará constituído el comité conservador de Lanús, bajo la presidencia del doctor Silva D'Herbil.

El comité ha sido instalado en un amplio local de la calle Doctor José C. Paz, entre Pasunero y Córdoba, y al acto inaugural asistirán varios miembros de la junta de gobierno y delegaciones de los comités de Avellaneda, Quilmes, Lomas de Zamora, Adrogué, Florencio Varela, y La Plata.

En la semana entrante funcionará, en el mismo local, el subcomité de la juventud de esa localidad.

La expulsión del doctor Crotto

Magdalena, julio 31 — Ha causado buen efecto en el seno del radicalismo local la descalificación del doctor Crotto, resuelta por el comité de la provincia.

CRONICA POLICIAL

Lesiones y disparo de armas en Olavarría

Anteayer en la vía pública de B. Grande, jurisdicción del partido de Olavarría, Remigio Saayuva, sin que mediara palabra alguna agredió armado de una cuchilla a Salvador Pérez, produciéndole una lesión en la cabeza. El atacado, a su vez, desenfundó un revólver, con el que hizo cuatro disparos contra Saayuva, hiriéndole gravemente en la ingle izquierda.

Ambos han sido detenidos, y la policía instruye el sumario de práctica con conocimiento de la justicia del crimen.

Comisaría de Guaminí

Guaminí, julio 31 — Se hizo cargo de la comisaría local el comisario Teodoro Torres.

Secuestro de animales en General Paz

General Paz, julio 31 — El empleado de la policía local, Máximo Arias, acompañado de un cabo y un agente de la misma comisaría, procedió a secuestrar diez y ocho animales vacunos que se hallaban en la vía pública del cuartel 7.o de este partido, ignorándose hasta la fecha quién o quiénes pueden ser sus dueños.

Hombre muerto por un tren

Magdalena, julio 31 — Ayer a las 7.30 p. m. fué embestido por el tren de carga núm. 3017 el señor Valentín García, recibiendo heridas que le ocasionaron la muerte instantáneamente. La policía local hizo entrega del cadáver a la familia, previo reconocimiento médico.

TRIBUNALES

Fallos de las Cámaras

La Tercera segunda de apelación confirmó la sentencia del juez doctor Sarí, en los autos seguidos por la sucesión Castro con Vicente, en la cual se declaró que no procedía la perención en los casos de ejecución de sentencia.

Asuntos civiles

El juez doctor Aristegui, por la secretaría Ferrando, sentenció en el juicio Bonino e hijos contra Legotti, declarando que el actor carece de derecho para exigir el cobro del precio que reclama y que el costo de las obras de pavimento efectuadas, debe fijarse por árbitros. Condena al demandado, en consecuencia, a pagar la suma que fijen los peritos como precio del pavimento construído con las costas al actor.

El juez doctor Aristegui, por la secretaría Olsen, no hizo lugar al pedido de revocatoria del auto que no hacía lugar al levantamiento de inhibiciones y nulidad de los autos, en el juicio Cepeda con Bellozas.

DEPORTES

Volación

General Lavalle, julio 31 — Por primera vez en este pueblo, ayer se vió volar un aeroplano que cruzó en dirección al centro del partido, regresando poco después con rumbo a Dolores.

Según informóseme lo ha cruzado, viajaba en él el ingeniero Gando, de la dirección de desagües.

SOCIEDADES

LOGIA LUZ Y VERDAD, DE SARANDI — FUNDACION DE SU BIBLIOTECA — Avellaneda, julio 31 — Próximamente la logia Luz y Verdad, de Sarandí, fundará una biblioteca pública. Para ese fin cuenta ya con muchos libros, y ha obtenido el apoyo de la comisión protectora de bibliotecas populares de la capital.

DEPORTES

CARRERAS DE CABALLOS

HIPODROMO ARGENTINO

LA REUNION DE AYER

Alí Bay-Riquet

Numerosa concurrencia asistió ayer a la reunión hípica anunciada, atraída por la benignidad de la temperatura, y por lo interesante de la mayoría de los números que componían el programa.

La cátedra sufrió una serie casi no interrumpida de descalabros, respondiendo únicamente a las preferencias de que fuera objeto el potrillo Riquet.

La carrera inicial, se resolvió por el triunfo de un extremo "outsider", Precursor, caballo perdedor que alternaba con ganadores de una, dos y hasta de tres carreras, y que satisfizo a sus escasísimos partidarios un dividendo de pesos 274 por boleta a ganador, el más elevado de la reunión. A disputar esta carrera se presentaron 19 de los 23 anotados, y dado lo numeroso del lote nada es de extrañar que se produjera un triunfo inesperado. La opinión dividía sus preferencias entre Steam, José Eduardo, Toca Fierro, Fatraló, Tingel y Cettero. Ningl enseñó el camino, llevando en su seguimiento a Potrito, Desquite II, Toca Fierro y Lacontor, entre otros, a los 500 metros de la partida. Potrito tomó posesión del puesto avanzado, del que desapareció en la entrada de la recta, en que fué sustituído por Toca Fierro, el cual, en los tramos finales, no pudo contener el simultáneo avance de Precursor y Cettero, quienes finalizaron en ese orden, separados por medio pescuezo.

Siete potrancas no ganadoras fueron de la partida en la segunda carrera, entre ellas Reina Claudia, una hija de Lancaster, que corría por vez primera. Dada la señal de partida, En Guardia, que hacía su reaparición, se destacó al frente, precediendo en la marcha a Anisada, Alí Bay, Jaén y Reina Claudia. A la altura del "tattersall", Alí Bay atropelló con firmeza, y desde ese momento quedó dueña del campo. Plumista, Jaén y En Guardia ocuparon los puestos restantes en el marcador.

La polla destinada a los potrillos de 3 años no ganadores tenía la inscripción, y ninguno de ellos ... en el "box". Tres eran desconocidos para el público, y sólo se tenían referencias respecto a sus trabajos ... Riquet, un hijo de Your Majesty y La Fe, por Old Man y La Fronde, y esta última hermana de ... Saucy, Lancaster ... George, animal con ... antecedentes ... que ... por Pearl Diver.

No obstante lo numeroso del lote, la cátedra no titubeó en sostener a su predilecto y en forma abrumadora a Riquet, potrillo de gran presencia, presentado en gran estado, y con trabajos en privado bastante recomendables. Previous fué ... tanto más que ... ganador en un total de ... se adelantó ... en los ... tiradas ... de ... Riquet ... en la punta y en forma holgada se adjudicó la victoria ... de Espumante ... segunda plaza a Previous.

En el premio ... de una carrera ... tres perdedoras, les que se ... de aquellas ... Miseria, cupo con los honores de la cotización, quizá debido a que en sus

[illegible] carrero Victorio Roopito, y [illegible] de causarle varias lesiones, [illegible] sustrajeron la correspondencia que [illegible] repartir.

Resuelve el juez condenar al primero a sufrir la pena de un año de trabajos forzados y accesorios legales, [illegible] de costas procesales, y absuelve de culpa y cargo al segundo.

Prescripción de la pena de confinamiento

El juez federal doctor Jantus falló el proceso formado a Francisco Lucio Pacheco, oriental, con carta de ciudadanía argentina, casado, de 41 años, comerciante, por quebrantamiento de destierro.

El procesado, a quien se consideró oriental, fué extrañado del país, en [illegible], por ser agitador anarquista, peligroso para el orden público, y hace algún tiempo fué detenido por la policía y enviado al juez federal doctor Jantus, acusado por quebrantamiento de destierro.

Al fallar la causa, el nombrado magistrado manifiesta que si bien el procesado ha vuelto al territorio argentino sin previa autorización del Poder Ejecutivo, y este hecho constituye infracción al artículo 5o de la ley [illegible], existe en el caso la prescripción del derecho de acusar, pues resulta que Pacheco volvió y residió en el país desde hace once años, y aun cuando en la ley penal no está prevista la prescripción respecto de la pena de confinamiento, y se admitiera que esta es equivalente a las graves de presidio o penitenciaría, el tiempo transcurrido ha operado dicha prescripción, según el artículo 89, inciso 2 del Código Penal. Por tal razón, lo absuelve de toda culpa, en la infracción imputada, sin perjuicio de las facultades que corresponden al Poder Ejecutivo.

Sobre cesación de alimentos

A. P., padre natural de A. P. H., se presentó ante el juzgado del doctor Campos, por la secretaría Domaría, y solicitó que se dejase sin efecto la pensión alimenticia que se le obligó judicialmente a pagar a dos menores, hijos del segundo.

Manifestó el actor, que esta pensión se declaró judicialmente por haberse producido por sorpresa la prueba respectiva, y que, siendo subsidiarias las obligaciones de alimentos de los abuelos respecto de los nietos, sólo corresponden en el caso de faltar los padres, y, para ello, debe justificarse, en el juicio respectivo esta circunstancia esencial y la accesoria de pobreza.

Finalmente agregó, que la incapacidad del padre para alimentar a los menores era supuesta.

El juez después de considerar los antecedentes y pruebas producidas, llega a la conclusión de que correspondía al actor la prueba de que el padre de los menores estaba en condiciones de prestar alimentos a sus hijos, lo que no pudo conseguir.

Por otra parte, dichos alimentos no han sido decretados a favor del padre, sino de los menores, por cuya causa la acción es improcedente.

A estos fundamentos, el juez añade otro de orden moral, según el cual no puede pasarse en silencio la circunstancia de ser el abuelo persona adinerada, y pobre, positivamente el padre de los menores, uno de los cuales es enfermo y el otro de desarrollo deficiente.

En consecuencia no hace lugar a la demanda, con costas.

Fallos de las cámaras civiles

Además de los asuntos de que nos ocupamos por separado, las cámaras civiles resolvieron estos otros:

Cámara primera: María Constanza, Manuel, Juan Pedro y Juan Francisco Oneto contra Bartolomé J. Garibaldi, por cobro ejecutivo de la suma de $ 18.166,23 pesos; revoca, con costas, la sentencia que mandó llevar adelante la ejecución, por considerar inhábil el título.

Banco de Londres y Brasil contra la sucesión de Fernando Berraondo, sobre trasferencia de acciones; revoca, con costas, el fallo que rechazó la compensación alegada.

José Contarini contra Héctor Legnizamón; confirma con costas el fallo del juez doctor Klappenbach.

Juan Girondo contra Pablo Besana, incidente sobre nulidad de actuaciones; confirma con costas el fallo del juez doctor Colombres que declaró nulas diversas actuaciones.

—Cámara segunda. Manuel Gago contra la sucesión de Dolores Velra [illegible] No, por verificación de créditos; confirma con costas el fallo del juez doctor Mackinlay Zapiola, que admitió la acción.

Convocatorias y quiebras

El juez doctor Alberto Estrada, por la secretaría García Calvo, declaró en estado de quiebra al comerciante [illegible] Laso. Quedó nombrado el contador Modesto Arró, quien informará en la audiencia del día 19 de agosto a las 3 p. m.

—En la junta de acreedores de Francia y Agras, efectuada en el juzgado del doctor Juan B. Estrada, secretaría Ramírez, fué designado síndico Alejandro Veneciano, y se regularon los honorarios del contador en 500 pesos.

—En el juzgado del doctor Naón, secretaría Martín y Herrera, se presentó el comerciante José Koen, quien solicitó días pasados convocatoria de acreedores, y ofreció un concordato del 15 por ciento, pagadero a 6 y 12 meses de plazo, respectivamente.

—El juez doctor Martín y Herrera, por la secretaría Matienzo, ha designado la audiencia del día 3 de septiembre próximo a fin de que los acreedores del concurso de Domingo Pandorani nombren un nuevo síndico.

Causas criminales

El juez del crimen doctor Ramos Mejía, con actuación de la secretaría Rodríguez González, dictó sentencia en la causa incoada a Nicanor González, español, de 22 años, soltero, mozo de café, procesado por estafa, le impone dos años de prisión.

—El juez del crimen doctor Sera, por la secretaría Garbisso resolvió la causa seguida contra Felipe Barraga, argentino, de 21 años, soltero, plomero, Porfirio Esteves, portugués, de 24 años, soltero, fogonero, y contra Felipe E. Carbajal, cubano, de 27 años, soltero, obrero, acusado por atentado con arma a la autoridad; les impone 2 años y 2 años y 6 meses, respectivamente, a los dos primeros, y suspende la causa respecto del tercero.

El mismo magistrado impuso cuatro años y tres meses de penitenciaría a Gastón Banchi Palmiro de 13 años, "chauffeur", procesado por hurto.

PUERTOS, ADUANAS e IMPUESTOS

Elevadores en el nuevo puerto

La Compañía Mercantil Argentina se presentó al Ministerio de Obras Públicas solicitando [illegible] instalar en el nuevo puerto de la capital un elevador de granos con capacidad para 60.000 toneladas.

Con esta son ya cinco las propuestas presentadas al Poder Ejecutivo para instalar elevadores [illegible].

Recaudación aduanera

La tesorería de la aduana de la capital percibió ayer la suma de $ 878.294.49 por los conceptos siguientes: derechos de importación, $ 651.348.98; de exportación, $ [illegible]; portuarios, $ 29.268.69.

Hasta la fecha, en lo que va del presente año, se cobró por derechos de importación $ 12.050.3[illegible] contra $ 19.681.280.29 del año anterior. En consiguiente, hay una baja desfavorable a 1919 de $ 7.630.962. Por derechos portuarios se han cobrado en el año, $ 4.694.687.19.

El rubro exportación [illegible] del año anterior [illegible] de 84.371.17 pesos [illegible] con el de ayer resulta [illegible] en contra de 353.305 [illegible] pesos.

Desde el 1o de enero [illegible] la Aduana percibió [illegible] 72.403.012.66; en el mismo [illegible] tiempo del último año, recaudó $ 71.115.132.93, [illegible] $ 286.579.73 menos.

Giros de vapores

El vapor francés "An[illegible]" [illegible] girado a la sección cuarta [illegible].

NOTICIAS MUNICIPALES

Instrucciones para combatir las moscas

Los jefes de las reparticiones municipales han recibido ejemplares del folleto que contiene instrucciones para proceder a la extinción de las moscas.

El trabajo pertenece a los doctores Joaquín Llambías y Federico Susvie [illegible]arch.

La plaza de Villa Urquiza

De acuerdo con un proyecto de la sección de paseos, aprobado por la superioridad, próximamente se procederá al arreglo de la plaza de Villa Urquiza.

Los jardines del balneario

Se comenzarán los trabajos de [illegible] de un plano trazado por el [illegible] de Obras Públicas, ingeniero [illegible]rtino, para un cambio de [illegible] floral en los taludes laterales del espigón del balneario municipal.

Con esta obra se piensa dar mayor comodidad para el tránsito público, a la vez que embellecer ese paraje.

Demostración a un empleado

El personal del corralón y depósito del parque 3 de Febrero obsequió con un pergamino y un reloj de oro al señor Adolfo Cabrera, recientemente ascendido a administrador de esa dependencia municipal.

Ferias francas

Además de las ferias francas permanentes, hoy funcionarán otras en los siguientes locales:

Bermúdez y Balbastro; San Juan y Castro; avenida América y Sud América; Federico Lacroze y 3 de Febrero; Serrano y Honduras; Laplace y Directorio; Fray Cayetano y Gaona; Triunvirato y Plaza; Leria y Carlos Calvo; Rivadavia y Campana; y Cabildo, entre Nahuel Huapí y Congreso.

CENTROS SOCIALES

JOSE DE MATURANA. Este centro anuncia para el sábado 9 del corriente su primera velada teatral y sarao, que se realizará en el salón Germania, Alsina 2513. La actriz señorita Pepita Muñoz dirá "Conferencia acerca del amor", de Martínez Sierra; y el cuadro filodramático representará "Los Huincas" y "Salvarse en una tabla".

AFTERNOON CLUB. Dará una fiesta diurna el domingo, a las 3 p. m., en el salón Giuseppe Garibaldi, Sarmiento 2419.

CIRCULO SOCIAL AMERICANO.—El domingo realizará un sarao, a las 2.30 p. m., en el Augusteo, Sarmiento 1374.

CENTRO ZAMORANO.—Este centro prepara un baile familiar que se efectuará el sábado, a las 9 p. m., en su local social, Belgrano 1445.

JUVENTUD ASTURIANA DE SIERO Y NOREÑA. La junta directiva citó a sus asociados a la asamblea general a realizarse el domingo, a las 2 p. m., en el local de la Asociación Patriótica Española, Bernardo de Irigoyen 672.

CENTRO OBREROS PELUQUEROS.—En el salón Tacuarí 253 efectuará el domingo, a las 8.30 p. m., una velada teatral seguida de baile. El cuadro de aficionados representará el drama de Dicenta, "Juan José".

RES NON VERBA.—El sábado se realizará en el salón Alsina 1165 la función teatral y sarao que organiza este centro. Intervendrán en el programa a desarrollarse el cuadro de aficionados que representará la pieza "Los dos valientes" y el señor P. Dell Aquila, quien dirá un monólogo.

CULTO CATOLICO

El arzobispo del Uruguay—San Francisco. Pía Unión de la Purísima—Basílica del Rosario—Cuarenta horas

A mediados del próximo mes de septiembre se efectuará en Montevideo la consagración del nuevo arzobispo monseñor Aragone.

[illegible] Cortesi [illegible] de Torregrosa, [illegible] apostólico en la Argentina [illegible] consagrante.

San Ignacio de Loyola celebrando [illegible] fundador de la Compañía [illegible] en los siguientes templos: [illegible] tomando el sermón de [illegible] a cargo de monseñor [illegible]. En San Ignacio, donde [illegible] Apostólico [illegible] Martyrium [illegible] Juan [illegible].

[illegible] la Merced [illegible] fiesta extraordinaria [illegible] con motivo de [illegible] aniversario [illegible].

En San Francisco, la Pía Unión de la Purísima hará celebrar [illegible] por [illegible] en el altar de la Virgen, [illegible] durante el acto a [illegible] rebatiña por [illegible] San Francisco.

[illegible] dará principio [illegible] de San Francisco Solano [illegible] de la Asociación de la [illegible] cuya fiesta [illegible] domingo 10 de agosto. [illegible] será con pláticas [illegible] todos los días [illegible] reserva. El día de la [illegible] primera comunión de [illegible] de la Asociación.

[illegible] el [illegible] a las 3 p. m. [illegible] Santa.

[illegible] próximo se efectuará a [illegible] de las asociadas [illegible] rosario, exposición [illegible] del sacerdote [illegible] el Santísimo Sacramento [illegible] templo.

[illegible] Basílica de Nuestra Señora [illegible] se efectuará [illegible] de mes, la [illegible] guardia de Honor de [illegible] Virgen y Rosario [illegible] a las 8 a. m., en [illegible] del Rosario.

[illegible] de Andrea ha [illegible] de secretario del [illegible] que, por los [illegible] distinguen en su [illegible] el título de [illegible] apostólico y le otorga [illegible] su efigie.

[illegible] horas en el Salvador.

INFORMACIONES UTILES

CALENDARIO

[illegible] gregoriano—[illegible] Justino, Domingo [illegible] martes.

[illegible] 23 de julio.

[illegible] 5 de ab de 5680

[illegible] musulmano—30 de chawal de 1337

GRAMATICALES Y FILOLOGICAS

Los verbos que expresan actos de voluntad, como "aconsejar", "dejar", "exigir", "impedir", "mandar", etc., llevan siempre en el modo subjuntivo el verbo de la proposición subordinada; ejemplos: "te aconsejo que estudies"; "te dejo hacer lo que quieras"; [illegible] "no salgas"; "te [illegible] que te [illegible]"; "te mando que [illegible]", etc.

[illegible] "Nicaragua" [illegible] "Nicar", "Nicarao" nombre [illegible] de los indios que poblaban las cercanías de la laguna de [illegible] el nombre "agua" [illegible] "Laguna de [illegible]".

[illegible] "negocio" [illegible] "negociar" [illegible] "todo lo [illegible]" [illegible] ocupación lucrativa [illegible] casa [illegible] operaciones [illegible] "casa de [illegible]" [illegible] sino "una casa [illegible]".

BOLETIN DEL DIA

Intendencia de Guerra

[illegible] costureras: Llamadas [illegible] hoy. Mangas del [illegible] número 1.484. Las [illegible] que no hayan [illegible] de costura podrán [illegible] los días [illegible].

[illegible] presentar fiador [illegible] propietario [illegible] como tal.

Para los inundados de Formosa

[illegible] lista de donativos [illegible] que realiza [illegible] a favor de los damnificados por las últimas inundaciones [illegible] territorio de Formosa [illegible] los siguientes [illegible] Cross y Cía. 200 [illegible] 50

Conferencia

[illegible] Gregorio Ent[illegible] esta noche a las 9, en el [illegible] 2.54, una conferencia [illegible] acerca de impuesto [illegible].

BOLSA, BANCA Y COMERCIO

OPERACIONES DE AYER

[illegible] DE 1919

[illegible] se dió [illegible] corresponsales [illegible] plaza [illegible] negocios [illegible] "valorización" [illegible] de orden industrial.

Fueron realizados ayer $ [illegible] con valores oficiales y 7.866 acciones. Bajaron re-

[illegible] seles de [illegible] públicos [illegible] de las acciones [illegible] quebrachales [illegible] con alza [illegible] julio comenzó [illegible] pasar [illegible] importantes [illegible].

[illegible] DIA

[illegible]

agosto, [illegible] a [illegible] en agosto, [illegible] Sansinena [illegible]

[illegible] a 4.26, [illegible] Paresana, a [illegible] 4.19.

PRECIOS DE LIQUIDACION

[illegible]

[illegible] DE [illegible]

La oficina de [illegible] recibió [illegible] compra [illegible] de Electricidad [illegible] en venta, [illegible] a término de Buenos Aires.

CAMBIOS [illegible]

[illegible]

TIPOS DE LOS GIROS BANCARIOS

BANCO	Inglaterra	Pel. Otra	Francia	Alemania	España	Suiza	Italia	Holanda	E. U. de Amér.
Nación Argentina	52	5/8	7.00	6.87	—	4.98	—	8.20	104.10
Pr. de Bs. Aires	52	11/16	7.13	6.91	12.51	4.98	5.25	8.21	104.40
Londres y R. de la Plata	52	7/8	6.88	6.84		4.98	—	8.22	104.10
Británico de la A. del Sur	52	7/8		6.86		4.98	5.18	8.22	104.10
Germánico de la A. del Sur					14.00	4.93	5.27		104.20
Alemán Transatlántico					14.00	5.00	5.27		104.20
Galicia y Buenos Aires	52	11/16		6.90		4.90		8.22	104.00
Francés R. de la Plata	52	3/4		6.87		4.98		8.23	104.10
Francés e Italiano	52	3/4	7.30	6.85	14.00	4.90	5.33	8.22	104.00
National City Bank	52	11/16		6.90		4.98	5.25	8.2[illegible]	104.10
Anglo Sudamericano	52	13/16	7.25	6.87		4.93	5.32	8.2[illegible]	104.10
First N. Bank Boston	52	13/16	7.22	6.85	—	4.90	5.33	8.23	104.00
The Yokohama Specie	52	13/16		6.80					104.00
Comercial del Azul	52	5/8		6.83		4.97	5.25	8.20	104.30
Argentino Uruguayo	52	3/4		6.86		4.98	—	8.22	104.00
De Londres y Brasil	52	7/8	—	6.87		4.98		8.2[illegible]	104.20
Popular Argentino	52	5/8		6.91				8.21	104.10
Comercial Italiano	52	7/8	7.25	7.00	13.00	5.03	5.35	8.25	104.00
Italia y Río de la Plata	52	3/4	7.30	6.85		4.98	—	8.20	105.85
España y América	52	5/8		6.86		5.01		8.21	104.[illegible]
Español del Río de la Plata	52	7/8	7.20	6.93		4.98	5.28	8.25	103.98
Holandés de la A. del Sur	52	7/8	7.21	7.03	13.70	5.02	5.30	8.23	104.[illegible]

El Banco de la Nación Argentina cotizó ayer los cambios telegráficos a los siguientes tipos:

Sobre Londres, 52 3/8; Francia, 6.85; España, 4.96; Italia, 8.18; Estados Unidos, 104.60; Chile y Bolivia, 53; Montevideo, 7 oloo de comisión.

SOCIEDADES ANONIMAS

El balance y la memoria del 29o. ejercicio de la compañía de seguros Hispano-Argentina, cuyas bases principales adelantamos, fueron aprobados ayer en asamblea de accionistas, en la cual fueron elegidos directores titulares por dos años los señores Pedro Fernández, Mariano D. Bernal Gregorio Aberasagasti, Antonio L. Alfaro, Valeria Pico y Antonio Villamil, por un año Eduardo Bonduel y Miguel Jaumarás, síndico titular Vicente Sánchez, y síndico suplente Raúl Sánchez Díaz.

Ayer celebraron asamblea los accionistas [illegible] de la Santa María [illegible] Banco de Hipotecas, edificación [illegible] siendo aprobados la memoria y [illegible] del 5o ejercicio. El directorio [illegible] con los [illegible] doctor [illegible] Vera y Simón Irigoyen, los suplentes [illegible] Santa María [illegible] Vinegras y Juan C. [illegible] síndico titular [illegible] Quirno, y [illegible] Cazenave.

COTIZACIONES DE CEREALES

EN EL PAIS Y EN EL EXTERIOR

MERCADOS EXTRANJEROS

MAIZ

Chicago, julio 21 — Maíz mixto, por bushel de 25.401 kilogramos, en centavos oro, entrega en septiembre, clausura anterior, 165 7/8, apertura, [illegible] 3/4, intermedio, 165 3/8, y cierre del día 16[illegible]. Para diciembre: clausura anterior 153 1/8, apertura, 153 5/8, intermedio 152 5/8, cierre del día, 153 [illegible].

Las entregas existentes: maíz para septiembre, más alto 166, y más bajo 153 [illegible].

LINO

Duluth, julio 21 — Lino, por bushel de [illegible] kilogramos, en centavos oro, entrega en septiembre, clausura anterior 612, apertura, 630, intermedio, 616, y cierre del día, 606. Entrega en octubre, clausura anterior 600, apertura, 600, intermedio, 603, cierre del día 5[illegible].

AVENA

Chicago, julio 21 — Avena, por bushel de 14.515 kilogramos, en centavos oro, entrega en septiembre, clausura anterior, 80, y cierre del día, 78 3/4. Para diciembre, clausura anterior, 82 3/8, y cierre del día, 8[illegible].

MERCADO DE CEREALES A TERMINO DE BUENOS AIRES

Primera rueda — Trigo, p. septiembre, 200 ton. a 19.30 y 800 a 19.20; p. octubre, 1.200 a 19.40, 200 a 19.35, 200 a 19.40 y 1.400 a 19.35.

Maíz, p. septiembre, 3.000 ton. a 11.25, 100 a 11.30, 200 a 11.35, 200 a 11.20, 1.200 a 11.35, 600 a 11.3[illegible]; p. octubre, 400 a 11.40, 1.000 a 11.45, 200 a 11.48, 600 a 11.45, 400 a 11.46, 200 a 11.48, 200 a 11.45, 2.000 a 11.48 y 600 a 11.45.

Lino p. septiembre, 605 ton. a 41.30, 700 a 41.1[illegible], 1.000 a 41.10, 200 a 41.20, 100 a 41.26, 100 a 41.20 y 300 a 41.15; p. octubre, 100 a 4[illegible] y 100 a 41.05.

Avena, 1.000 ton. a $ 11.

Segunda rueda—Trigo, p. septiembre, 400 ton. a 19.10; p. octubre, 200 a 19.35, 200 a 19.30, 200 a 19.15, 1.000 a 19.0, 600 a 19.25, 100 a 19.20 y 200 a 19.15.

Maíz, p. septiembre, 1.000 ton. a 11.10, 2.000 a 11.05 y 200 a 11.10; p. octubre, 2.200 a 11.21, 800 a 11.20, 400 a 11.16, 200 a 11.13, 400 a 11.15, 200 a 11.16, 200 a 11.20, 800 a 11.25, 600 a 11.30.

Lino, p. septiembre, 400 ton. a 41.10, 100

[illegible] 11.05 [illegible] a 11.10 y 200 a 11.05 [illegible] 37.50 y 200 a 37.20.

[illegible] cereales por las siguientes cantidades:

Trigo	Ton.	7.000
Maíz		18.200
Lino		2.000
Avena		1.300

[illegible] DE [illegible]

[illegible]	Trigo	Maíz	Lino	Avena
[illegible]	[illegible]	11	41.10	11
En agosto	[illegible]	11	41.10	11 —
En septiembre	[illegible]	11 1/4	41.10	11 —
En octubre	[illegible]	11 1/2	41	
En febrero			37.50	—

CAMARA GREMIAL DE CEREALES

Para las partidas agitadas, la Cámara Gremial de Cereales fijó ayer los siguientes precios [illegible] para mercadería disponible, puesta sobre vagón:

Trigo disponible, barletta a $ 19.20, y pan 19.20. En Bahía Blanca, pan a [illegible] [illegible] de cuerpos extraños, $ 41.50.

Avena base 46 kilogramos, en la dársena, a $ 10.

Maíz amarillo a $ 10.80.

BOLSA DE CEREALES

Entrada de cereales por las siguientes estaciones ferroviarias:

Once: Trigo 1.244 bolsas, triguillo 100 id., maíz 1.58[illegible] id., avena 294 id., porotos 52[illegible] id.

Sola: Trigo 4.209 bolsas, maíz 1.844 id., [illegible] avena 1.012 id., cebada 203 id., centeno 156 id., harina 2.010 id., alfalfa 155 id.

Retiro: Trigo 346 bolsas, maíz 320 id., harina 1.9[illegible] id., maní 1.210 id., porotos 1.2[illegible] id., patatas 335 id.

Lacroze: Trigo 1.655 bolsas, maíz 530 idem.

Riachuelo: Trigo 1.608 bolsas, maíz 11.[illegible] id.

Buenos Aires: Trigo 1.0[illegible] bolsas, maíz 3.733 id., triguillo 373 id., avena [illegible] id., alpiste 116 id., cebada 202 id.

Colegiales: Patatas 850 bolsas.

Ingeniero Brian: Trigo 2.130 bolsas, maíz 2.617 id.

Puerto: Lino 2.540 bolsas.

Total de las entradas: Trigo 1[illegible] bolsas, maíz 22.58[illegible] id., triguillo [illegible] id., [illegible] 2.637 id., avena 1.551 id., cebada [illegible] id., centeno 156 id., alpiste 116 id., harina [illegible] id., patatas 13.833 id., porotos [illegible] id., maní 1.210 id.

Ventas de ayer

Trigo barletta clase el 250 bolsas en el Once a $ 18.40, W. [illegible] a 18.20, E. Aldazone y Cía. [illegible] en [illegible] a 17.90, Bergonzi y [illegible] en el Once a 17.60, [illegible] Estación Buenos Aires a 17.40 [illegible] en el Once a 17.25 [illegible] y Cía., 7.3 a 17.20, [illegible] a 17.11, 652 a [illegible] a 18.50, S. Pasco [illegible] y Cía. [illegible] y S. Rivero [illegible] Cía. 200 a 15, Palacios Hnos. [illegible] Palermo a 15, A. [illegible] en el Once a 15, 50 [illegible] Hnos., 38 a 14, J. [illegible].

Trigo barletta 350 bolsas en el Once a $ 18.10, T. Ojea, 200 a 18 A. [illegible] y Cía. 170 a 17.50 T. Ojea.

Trigo ruso 403 bolsas en el Once a pesos 17.55, Bellagamba y Cía.

Maíz amarillo viejo 35 bolsas en el Once a $ 9.80, A. Belloni y Cía., 112 a 9.70, J. S. Cuesco, 237 a 9.30, [illegible] Bracchi; 80 id en Sola a 9.70, Solari, 800 id en el Once a 9.70, T. Ojea.

Maíz amarillo viejo—760 bolsas en Riachuelo a $ 9.75, A. Rossi; 844 id en Palermo a 9.59, P. y A. Lanusse; [illegible]

LA NORMALARINE

Se vende cada día más, es pedida en todos los rincones de la República. Todo hogar que vela por la salud de la familia, la ha adoptado y le es indispensable.

POR QUE?

ESTREÑIDOS! LEAN:

Lo que dice el médico

Dr. SALVADOR ANADON
Médico Cirujano
Enfermedades internas de señoras y niños
Consultas de 2 a 5 p. m.

Muy señor mío:
Tiempo ha, que receto las cajas de NORMALARINE, y puedo manifestarle, con toda sinceridad y satisfacción, que me ha dado excelentes resultados en enfermos refractarios antes a todos los medicamentos, y que he encontrado en la preparación de Vd. un remedio agradable.
Mi agradecimiento, y queda de Vd. a sus órdenes.
Salvador Anadón
Buenos Aires, 21-3-1919

Lo que nadie debe ignorar

Que el producto que nos ocupa es único en su género. Cura todas las enfermedades provocadas por el estreñimiento o sequedad de vientre, que son muchas: dolores de cabeza, mal aliento, granos en la cara, hemorroides, reumatismos y nerviosidad excesiva. No olviden que si quieren tener salud tienen que ir de cuerpo todos los días. LA NORMALARINE es el alimento higiénico de los estreñidos, que "cuanto más se come, mejor y más se vive". Prueben, que ello no les resultará caro, pues es barato y una caja basta para prueba. Después nos estarán agradecidos, pues les habremos devuelto la salud y estarán dichosos de vivir.

PIDAN DATOS GRATIS A LA COMPAÑIA

NORMALARINE

TOULOUSE (FRANCIA)

CASILLA CORREO 960, BUENOS AIRES - CALLE SARANDI, 429, MONTEVIDEO

EN VENTA EN TODAS LAS FARMACIAS Y PRINCIPALES CASAS DE ALIMENTACION.

Dr. POLITI

Jefe Consultorio del Hosp. Clínicas, Rayos X
Estómago, Hígado, Corazón, Pulmones
PUEYRREDON 865. Consultas de 2 a 5 p. m.

Comprimidos de Aspirina RIQUE

Aspirina más pura y más barata que las similares. En tubos de 20 pastillas. Producto de los laboratorios RICHELET

De venta en todas las farmacias

HEMORROIDES

Sequedad del vientre estómago e intestinos, cura radical sin operar ni dolor. Rayos X. Dr. Ferrer, Sarandí 27 de 5 a 7 p. m.

SANTALOL MONTAGU
AGOTA LOS FLUJOS recientes ó antiguos
CÁPSULAS INYECCIÓN
FARMACIA FRANCO INGLESA
569 Sarmiento 587

ULCERAS, FISTULAS

Várices, hinchazones, picazones, supuraciones crónicas. Cura sin operar ni dolor. Rayos X. Sarandí 27. Dr. Ferrer, de 5 a 7.

KALISAY
EL MEJOR VINO QUINADO
Lagorio, Esparrach y Cía.

DEBILIDAD NERVIOSA

Parálisis, mareos, neuralgias. Electricidad médica. Rayos X.—Dr. Torrents, B. de Irigoyen 747, de 2 a 5.

VACUNAS CARBUNCLO 0.15 la dosis
MANCHA - SEPTICEMIAS
LIGNIERES HERMANOS
748, POSTRENECHE, 748 - BUENOS AIRES

Dr. DODDS

Médico oculista, enfermedades de los OJOS y ANTEOJOS.—MAIPU 794, de 3 a 6 p. m.

DIABETES (sin régimen)

Cálculos del hígado y del riñón, sin operaciones. Enfermedades de la nutrición. Reumatismo y asma. Curación rápida por métodos modernos. Rayos X y electricidad. Dr. LUNA, Especialista. CALLAO 338. De 4 a 6 p. m.

Liquidación Harrods

HOY se inaugura

Las prudentes dueñas de casa esperan este Acóntecimiento Harrods como una recompensa a sus afanes de economía y previsión.

El éxito de la

Liquidación Harrods

que determina una época oportuna para ahorrar, se explica por el sistema de esta

VENTA EXTRAORDINARIA SEMESTRAL,

cuyo secreto sólo Harrods conoce y pone en práctica lealmente: los mismos artículos de estación; la misma elegancia y riqueza de siempre; la moda y novedad de sus creaciones, y sobre todo, la invariable calidad Harrods, se ofrecen a

PRECIOS REBAJADOS DE VERDAD

Harrods FLORIDA 877 PARAGUAY 554

U. T. 6410, Avenida -- Coop. 2813, Central

el Once a 9.50. J. Díaz y Cía., 298 íd en Estación Buenos Aires a 9.30. Ciceri y Cía., [illegible] Palermo a $ 36. A. Bollini y Cía. [illegible] en Sola a $ 10. [illegible] 9.50. S. y [illegible] 326 íd en [illegible] Aires a 9. Juan [illegible] 8.75. [illegible] 554 a 8. [illegible] y Fa[illegible] Hnos. [illegible] en Sola a [illegible] Scaraffo, [illegible] 103 [illegible] en el Once a $ 25. T. [illegible]

[illegible] 160 bolsas en Sola a $ 9.50. [illegible] 48 íd [illegible] a 9.50. J. B. Chaslin. [illegible] en Sola a $ 10.50. [illegible] en Lacroze a $ [illegible]

EN ROSARIO

MERCADO OFICIAL DE PRODUCTOS NACIONALES

[illegible] Trigo, p. septiembre, 800 [illegible] Maíz, p. septiembre, [illegible] a 11.10 y [illegible] p. octubre, 800 a 11.20, 200 a [illegible] 400 a 11.20 y 800 a 11.18. Segundo rueda—Trigo, p. septiembre, 200 [illegible] p. octubre, 4.200 a 11.10, 1.000 a [illegible] p. noviembre 100 a pa[illegible] p. septiembre, 100 ton. a 40.50; p. [illegible] 100 a 40.

[illegible] el siguiente movimiento:

Trigo [illegible]	1.000
Maíz [illegible]	8.800
Lino	200

PRECIOS DE AJUSTE

Entrega	Trigo	Maíz	Lino
Disponible	[illegible]	[illegible]	40 55
Ent. agosto	[illegible]	14 30	40 50
Id. septiembre	[illegible]	[illegible]	40 65
Id. octubre	[illegible]	[illegible]	10 75
Id. febrero	[illegible]	[illegible]	[illegible]

Maíz viejo, entrega [illegible] $ 10.70.

PRECIOS [illegible]

La Bolsa de Comercio [illegible] ayer [illegible] precios [illegible] para [illegible] en Rosario.

Trigo [illegible] 78.50 [illegible]

Lino [illegible]

Maíz [illegible] a 10.65.

MERCADOS DE LA PRODUCCION

MERCADO CENTRAL DE FRUTOS

Ventas de ayer

[illegible] 34.000 kilos a pesos 13.50 [illegible]

Cruza [illegible] 165.000 kilos a $ 18.20 [illegible] 17 [illegible] 18.50, 16, 15, 14 [illegible]

[illegible] 52.000 kilos a $ 17, 16.50 [illegible] 14.70, 14.

Borregos [illegible] kilos a $ 16.50, 16, 15.50, [illegible] 14.50, 14.

Pieles lanares [illegible] mo—[illegible] a $ 1.70, 1.65, 1.60, 1.55, 1.50, [illegible] 1.20, 1.20.

Descarnadas [illegible] a $ 1.50, 1.45, 1.40, 1.35 [illegible]

Cueros [illegible] consumo 3.300 kilos a $ 0.80 [illegible]

[illegible] a $ 0.60, 0.55, 0.50, [illegible]

[illegible] a $ 0.80.

[illegible] a $ [illegible] 27.30, [illegible] 22.40, 22, 21 [illegible]

De [illegible] a $ 27.

[illegible] a $ 32, 30, [illegible]

Nonatos [illegible] a $ 31, 30 [illegible]

[illegible] a $ 18.50, 18, 17.50, 17, 16 [illegible]

Cabra [illegible] a $ 13, 12.70, 1.50, 10, 11 [illegible] 11, 10.50, 10, 9.

Cordobeses [illegible] a $ [illegible] 2.30.

[illegible]

Nutria [illegible] 26.20, 26 [illegible]

[illegible] 0.70.

[illegible] 35 latas a $ 5.30 [illegible]

Sebo [illegible] a $ 6.50, 6.10.

MERCADO DE PATATAS

(Estación Casa Amarilla)

Entraron ayer en este mercado 12.415 bolsas de este producto.

Ventas de ayer

Batata francesa [illegible] clase de $ 1.05 a 1.50; íd bocha íd de 1.20 a 1.40; íd alemana [illegible] 0.50 a 0.90 íd para semilla íd de 0.50 a 0.90, los 10 kilos.

MERCADO DE AVES

(Mercado Ciudad de Buenos Aires)

Entraron ayer en este mercado 412 [illegible] con aves varias, 407 [illegible] con huevos y 223 bultos de caza.

Ventas de aves

Gallinas especiales de $ 1.35 a 2.60 la [illegible] íd [illegible] de 2 a 2.70 íd, pollos [illegible] patos de cría [illegible] de 12 [illegible] 2.50 a 0.70 [illegible] 2.60 a 2.90 [illegible]

[illegible] a 0.60 la unida, [illegible] de 1.50 [illegible] de 0.70 a 0.90 [illegible]

MERCADO DE PASTO

[illegible]

Corrientes [illegible] C. A.: 95 fardos grandes y 675 [illegible]

[illegible] fardos chicos.

Ventas de ayer

Pasto alfalfa [illegible] $ 29 a [illegible] Pasto mezcla [illegible] 1.000 kilos [illegible]

MERCADO DE LINIERS

[illegible]

[illegible]	a 268
[illegible]	a 360
[illegible]	a 293
[illegible]	a 243
[illegible]	a 97
[illegible]	a 181
[illegible]	a 185
[illegible]	a 350
[illegible]	a 162 50
[illegible]	a 155

[illegible] en este mercado 6.396 a [illegible] a la siguiente consignación:

[illegible]

P. y A. Lanusse: Mathio, G. Roca 17,

El 0 12, íd 24; E. H. Lda., Río IV 150; Drabble, Villegas 61, Carbone, E. Ríos 72. Lanusse, [illegible] Juliani, Villegas 18; Devot, [illegible] Tornquist 100, [illegible] Lavalle 20, [illegible] Pringles 180, Brown, Pinto 53. Estevez, íd 35; Languet, íd 21. Carabassa, B. Blanca 54, Brown, Pinto 40; González, Alsina 42, Wevere, G. Roca 11; W. C. Lda., íd 24, Authabe, íd 40.

Ventas de ayer

Alzaga, Unzué y Cía.—E. RIOS: Novillos: 76 g. [illegible] 25 DE MAYO: Vacas: 8 m|e 278, 12 [illegible] 195.

Ardohain e Iturraspe CATRILO: Novillitos: 110 [illegible] 148. Novillos: 21 g a 170, Vacas: 3 m|g 180, 42 [illegible] 155; 11 g 158.

Arzeno Hnos. G. ROCA: Novillos: 56 m|g a $ 200, Vacas: 22 m|g 185, Toruños: 2 g c|g 160. PEHUAJO: Vaquillonas: 179 c|g 180; 35 b|c 80.

Arizzi y Degas—G. PICO: Novillos: 54 m|e a $ 275 [illegible]

Amoretti [illegible]—ROJAS: Vacas: 8 m|e a $ 225. Novillos: [illegible] 210; 1 g. 115.

Arauzet [illegible] y Cía.—ANGUIL: Vacas: 6 exc. a $ 350; 9 m|e 280; 14 m|e 270. Toros: 6 m|g 280. Novillos: 4 g 175. Novillitos: 9 m|g 146. Vacas: 5 g c|g 125. Terneros: 2 g. 66; 18 b. 60; 32 r. 34.

Alchourrón Hnos.—C. CASARES: Vacas: 18 g a $ 186; 57 m|g 173. VILLEGAS: Vacas: 8 m|e 259. Vaquillonas: 7 g 130. Vacas: 7 g. 157. RAUCH: Vacas: 13 e 200; 5 m|g 170; 30 m|g 182; 12 m|e 175. TORNQUIST: Novillos 24 g 165. Toros: 2 g. c|g 150. Vacas: 1 m|g. 160.

Bargo, [illegible] y Echeverry—AZUL: Novillos: 12 g a $ 178. Vacas: [illegible] 143. Novillitos: 5 g c|g 125. OLAVARRIA: Vacas: 36 g c|g 130. Novillitos: [illegible] 118.

Beazley M. y R. PELLEGRINI: Novillos: 3 g a $ 175. Novillitos: 29 m|g 145. RAUCH: Vacas: 23 r 160.

Bayona Juan [illegible] CORDOBA: Novillos: 10 m|e a $ 253.

Belloq e Hijo—B. BLANCA: Terneros [illegible] 105, 14 g [illegible]

Bourdieu F. e hijo—TEJEDOR: Novillos: 96 m|e a $ 293.

Crespo y Rodríguez RIO IV: Novillos: 20 g a $ 130. Novillos: 70 [illegible] 115. Toros: 1 e 250. Novillos: 16 c|g 132. CAPITAL: Vacas: 9 b|c 110. Toros: 1 m|g [illegible] 3 g 170.

Crotto Hnos. G. PINTO: Vacas: 3 g a $ 165; 4 g c|g 140, 5 c|g 120. Vaquillonas: [illegible] 88. CORDOBA: Novillos: 28 g c|g 160. Vaquillonas: 54 g c|g [illegible]

C. de Hacendados—C. TEJEDOR: Vacas: 11 m|g a $ 186, 10 g 160, 20 g c [illegible] 146. Toros: 2 m|g. 206.

Casares Hnos. y Diehl—CASBELAS: Novillos: [illegible] g a $ 165. Novillitos: 11 g 130. Vacas: [illegible] m|e 235; 7 m|g 190. Toros: 2 g 175. PEHUAJO: Novillitos: 8 g 138 [illegible] 172 [illegible] 93.

Calvo N. A. RAUCH: Vacas: 7 g c|g a $ 110 [illegible] 9 g 155, 7 m|g 167. VILLEGAS: Vacas: [illegible] 211, 8 e [illegible] 1 m|e 248, [illegible] 179.50, 2 e 70. Novillos: 95 m|g 208.

Cucullu P. L. RIO IV: Novillos: 100 e a $ 217.

Cardaquirry, C. y Cía. LINCOLN: Vacas: [illegible] g c|g a $ 129.

Chapar J. y Cía.—T. LAUQUEN: Vacas: 20 m|e a $ 260. Novillos: 7 m|g 187. Vacas: 25 e 265. Vaquillonas: 5 m|e 170.

Devoto T. y Cía. PEHUAJO: Vacas: [illegible] e a $ 2[illegible] E. RIOS: Novillos: 100 g c|g 135. BRAGADO: Novillos: 14 m|g a 193. LINCOLN: Novillitos: 13 m|e 160. Vaquillonas: 7 m|g 145. Novillitos: 13 m|e 180.

De los Santos J. C.—AZUL: Novillos: 10 c|g a $ 130.

Díaz y Olivares RIVADAVIA: Vacas: 7 m|g a $ 190, [illegible] c|g 135. Vaquillonas: 1 m|e 170. Novillos: 3 m|g 197.

Destefani B. LINCOLN: Bueyes: 10 g a $ 200.

Estrugamón F. [illegible]: Vacas: 15 m|e a $ 250; 15 m|e 210, 8 e 200. TORNQUIST: Vacas: 29 g c|g 145, 20 c|g 127. Vaquillonas: 10 g c|g 120. PRINGLES: Novillitos: 16 m|e 188, 24 m|g 148. Terneros: 18 m|g 115.

Goñi L. e hijos CATRILO: Vacas: 42 m|g a $ 185. CORDOBA: Novillos: 43 g 165. RIO NEGRO: Vaquillonas: [illegible] c|g a 95. Novillitos: 2 g c|g 117. CATRILO: Vacas: 1 g c|g 155.

Guillón R. y Cía.—LINCOLN: Novillos: 143 e a $ 214. LAS TOSCAS: Vacas: 9 g c|g 120.

Gibson Hnos.—G. LAVALLE: Vacas: 5 m|e a $ 250; 32 e 210. Toros: 2 e 240. Novillos: 8 m|g 190, 16 g. 140.

Garat B.—G. BELGRANO: Vacas: [illegible] g c|g a $ 1[illegible], 4 f 67. Toros: 10 g c|g 145.

Landa A. E. y Cía.—CATRILO: Novillos: 87 m|g a $ 205, 18 m|g 190. Novillitos: 60 e. 165.

La Exp. Argentina CORDOBA: Novillos: 25 m|g a $ 186. Vacas: 24 g c|g a 145. Toros: 11 g 175. Novillos: 42 g. 160. LAPRIDA: Vacas: 36 g. 160, 18 c|g 120; 2 b|c 100. Terneros: 10 g 95, 11 g 65; 4 m 25. Novillos: 26 g 165. LAPRIDA: Vacas: [illegible] 180. Novillitos: 7 g c|g 132.

Lynch [illegible]—PELLEGRINI: Novillos: 15 m|g a $ 200. RAUCH: Vacas: 48 g c|g 146.

Lalor Juan B. BLANCA: Novillos: 21 m|g a $ 205. E. RIOS: Novillos: 7 g a 168. PELLEGRINI: Novillos: 33 m|g a 184. RIO IV: Novillos: 11 m|g 196, 8 m|e 263. RAUCH: Toruños: 12 m|g [illegible] PINTO: Vaquillonas: 10 [illegible] Vacas: 8 m|g [illegible] 11 g c|g 140, 10 g a 162. Vaquillonas: [illegible] PELLEGRINI: Novillitos: [illegible] RAUCH: Novillos: 9 e 176.50. Toros: 4 g 164.

Lanusse P. y A. RIO IV: Novillos: 2 m|e a $ 257, 18 [illegible] 24 m|e 297. ALSINA: Novillos: 40 e 285. RIO IV: Novillitos: 7 c|g 190. Toros: 4 m|g 220. Vacas: 7 e 121. PRINGLES: Vacas: 22 g c|g 132, 6 g c|g 124. TORNQUIST: Novillos: 7 m|e 204, 58 g 180, 51 g c|g a 149. G. LAVALLE: Novillos: 15 c|g a [illegible] 173. LAPRIDA: Vaquillonas: 23 g 165.50. G. LAVALLE: Vacas: [illegible] Novillos: 2 g a 175. E. RIOS: Novillos: 6 m|g 185, 15 g c|g 151, 71 g 169. RIO IV: Vacas: 15 m|e a 225, 12 e 110.50. PRINGLES: Vaquillonas: [illegible] 119. Novillitos: 12 g c|g 105. Novillos: 8 c|g 135, 1 e 217. Vacas: 70 g c|g 140; 20 g c|g 127, 23 g c|g 136.

Lourtet L. y Cía. PRINGLES: Vacas: 21 m|e a $ 240, 85 g c|g 132. Novillitos: 56 g c|g 120. Vaquillonas: 10 g 140. Terneros: 35 m. 119, 50 b 55.

La Ganadera 9 DE JULIO: Novillitos: 15 g a $ 126.

Mihura Hnos. VICTORIA: Novillos: 35 g a $ 175.

Machalu E. A. y Cía.—CAPITAL: Vacas: 36 c|g a $ 116.

Mantel y Cía. T. LAUQUEN: Toros: 4 m|e a $ 250. Vacas: 3 m|e 250. Novillos: 1 m|e 265. Terneros: 4 c [illegible] 33 g [illegible]

Marrospín y Cía. 9 DE JULIO: Bueyes: 2 e a $ 270. Vacas: 3 g c|g 162. Novillitos: 2 m|e 1[illegible] 17 g 133.

Martínez de Hoz Hnos. CASTELLI: Novillos: [illegible] 180 [illegible] Toros: 2 e 210.

Nalé, Repetto y Cía. 25 DE MAYO: Vaquillonas: 15 g c|g a $ [illegible] 6 g c|g 110, 2 g 131.

Olea T. H. [illegible]: Novillos: 2 m|g a $ 190.

Oscamou y Cía. NECOCHEA: Terneros: 87 g a $ 90; 3 g. 72, 2 r 3[illegible]. Novillos: 5 e 224.

Paredes E. PELLEGRINI: Vacas: 11 m|e a $ 180, 1 g c|g [illegible] Novillos: 10 g 166.

Parera Muñoz C. MAGDALENA: Novillos: 23 [illegible] a $ 17[illegible] 17 g [illegible]

Peña J. J. y Cía. CORDOBA: Novillos: 1 e a $ 180, 1 m|g [illegible] Vacas: 5 m|g 120. Novillos: 5 g c|g 155 [illegible]

Patrón F. L. [illegible]

Palacios Hnos. [illegible]

Pulgrós y Cía. [illegible]

Rossi A. [illegible]

Rodrer [illegible] y Cía. G. PINTO: Vacas: [illegible] VILLEGAS: [illegible] Novillos: 3 g [illegible] Vacas: 6 b|c 84.

San Sansot Beltrán OLAVARRIA: Novillos: 15 m|g a $ 206. Vacas: 7 m|g 186 [illegible] Vaquillonas [illegible]

Salaberry y Barreche VILLEGAS: Vacas: [illegible] RIO IV: Vacas: [illegible]

[illegible]

Santamarina e hijos SARMIENTO: Novillos: 100 e a $ 225. RIO IV: Terneros: 51 m|e 135. Toros: 3 m|g 200.

Sívori, Bado y Cía. MACACHIN: Vacas: 10 c|g a $ 11[illegible] 14 g [illegible] 112.

Urtasun M. e hijo—RAUCH: Vacas: 4 e a $ 198, 8 g c|g 140, 2 c|g 112. Terneros: 21 g 65, 1 r 45.

Vélaz A. y Cía. P. CENTRAL: Novillos: 61 m|g a $ 215. Toros [illegible] a 200. SANTA FE: Novillos [illegible] g [illegible] MENDOZA: Novillos: [illegible] 118. Vacas: [illegible] 40 g 90, 18 b 63. P. CENTRAL: Vacas: [illegible] m|g 180, 10 e 213.

Compra de los frigoríficos — Swift-La Blanca 645 animales. La Blanca 276. Swift [illegible] Wilson 228. Fr. Armour 1382. The Anglo South American Meat Co. Ltd. [illegible] Smithfield [illegible]. Total 4338 animales.

Matanza [illegible] Novillos, vacas y terneros 1.331, reses inutilizadas, 10.

Animales [illegible]

Entraron 1955 animales.

[illegible] del día de [illegible]

Ventas de ayer

[illegible] S. Ripoll, de M. Juárez 10 a $ 0.57, de íd 32, a 0.55, de Rojas 17, a 0.59, de

HOY VIERNES

EXTRAORDINARIA LIQUIDACION DE

Retazos y Saldos

EN GATH & CHAVES EL MOVIMIENTO INTENSO DE ESTOS DÍAS, HA PRODUCIDO ENORMES CANTIDADES DE RESTOS, Y SALDOS DE SURTIDOS, QUE HOY SERÁN LIQUIDADOS A PRECIOS REALMENTE SENSACIONALES.

EN EL ANEXO RETAZOS y finales de piezas de Sedas de última novedad, de Tejidos de lana de gran moda y Géneros de algodon de uso práctico :: SALDOS de los más diversos articulos para señoras, inclusive Tapados - Vestidos - Pieles - Sombreros - Blusas - Batones - Visos - Sacos de punto - Camisetas - Combinaciones - Medias - Guantes - Zapatos norteamericanos y suizos - Corses "Warner's" - Encajes - Cintas - Puntillas - Lanas para Tejer - Acolchados - Frazadas - etc.

EN LA C. CENTRAL Ocasiones notabilisimas en Sobretodos y Trajes para hombre y niño - Sombreros - Vestidos y Tapados de niñas - Guantes - Corbatas - Calzado - Articulos de Sport - Perfumeria - y en fin, en todos los departamentos, inclusive Muebles - Alfombras y Tapiceria, se han marcado precios inverosímiles.

Comprar hoy en Gath & Chaves es ahorrar. Compruébelo visitando sus establecimientos.

The South American Stores

GATH & CHAVES LTD

[illegible] y Rivadavia

Casa Central [illegible] y Cangallo

[illegible] la Tetas 36, a 0.58, de B. Pérez [illegible] J. J. Peña y Cía., de Santa Fe [illegible] de T. Lauquen 20, a 0.5[illegible] A. [illegible] y Cía., de Chacabuco [illegible] a 0.[illegible] T. Devoto y Cía. [illegible] 20, a 0.61. Pulgrós y Cía., [illegible] Henderson 44, [illegible] de íd 53, [illegible] de Viamonte [illegible] 0.55. J. Díaz y Cía., de [illegible] a 0.61. J. Bayona, de Magdalena [illegible] a 0.54, de íd 9, a 0.52. [illegible] Gutiérrez de Santa Fe 4, a 0.55, de íd 26, a 0.47. [illegible] Repetto, de 25 de Mayo 34, [illegible] de íd 13, a 0.5[illegible] Pizarro [illegible] de Julio 16, a 0.55 [illegible] 18, a 0.56. Bianchi [illegible] a 0.66. [illegible] Irurzun de Bolívar [illegible] a 0.60, de 25 de Mayo [illegible] y Rodríguez, de Arduba [illegible] de íd 12, a 0.60, de Luján [illegible] 0.55. E. Paredes, de Villegas 20, a 0.57. Estrugamón F., de íd 15, a 0.57. [illegible] F. L., de 9 de Julio 15, a 0.55. [illegible]

[illegible] Ademar, Muratore 400; [illegible] Matanza 97. [illegible] Eholin, Piedritas 90. [illegible] Sánchez, Lincoln 90. [illegible] Gohan, Suipacha 320. [illegible] Sánchez, V. Prast 160. [illegible] Ramsay; Estancias, Q. Que[illegible] [illegible] Martínez, Fortín [illegible] [illegible] Villate, Chillar 175. [illegible] y Diehl Gibussi, Chap[illegible] [illegible] Black, Dionisia 171. [illegible] Aramoa, Coronel 110. [illegible] Hartlea, Las Herma[illegible] [illegible] González, Segurola 160; Saffon[illegible] [illegible] Estancias Rauch 140; Bour[illegible] [illegible] 151. [illegible] Chillar 17[illegible]

Ventas de ayer

Ardohain e Iturraspe—CABILDO: [illegible] a $ 26.60.

Alchourrón Hnos.—LAPRIDA: 25 borre[illegible]

RETAZOS SALDOS
HOY VIERNES

LIQUIDAMOS A PRECIOS IRRISORIOS, magníficos RETAZOS de Sedas y Tejidos de lana, sobrantes de nuestras grandes ventas efectuadas en el pasado mes.

Además, todos los artículos de INVIERNO, (incluyendo numerosas mercaderías para media estación), han sido rebajados enormemente.

NADIE DEBE COMPRAR, sin visitar nuestra
LIQUIDACION

TEJIDOS

SARGAS, gabardinas, tricotinas y cover coat, en todos los colores; doble ancho. A $ 2.50, 2.20 y . . . $ **1.20**

VELOURS de pura lana, espléndidas calidades, doble ancho; todos los colores. Precios excepcionales. El metro, a $ 9.80, 7.80 y . . . $ **4.90**

SATALGAS, tricot, gabardinas y tricotinas de riquísima lana; inmenso surtido de colores. Anchos 110, 120 y 130 ctms. El metro, a $ 9.80, 6.50 y $ **5.90**

GRAN RECLAME

Bombasíes y franeletas, inmensa variedad de dibujos modernos. El metro. . . . . .

$ 0.65

Grandes saldos de carteras, puntillas, galones, collares, tules para la cara, pinches y fantasías de sombreros, a PRECIOS de VERDADERA OCASION

ARTICULOS VARIOS

FORMAS de sombreros en velours [illegible] variedad de modelos. Reclame, desde . . . $ **0.95**

ENAGUAS de punto tricot, diversos colores. Las saldamos, a $ **5.90**

PELERINAS de pura lana, varios colores, diversidad de clases. Desde . . . $ **4.50**

BOAS de finísima pluma, gran saldo. Desde . . . $ **8.80**

CONFECCIONES

MODERNOS tapados en velours de [illegible] Gran reclame. A pesos 75, 58 y pesos . . . **45.00**

RIQUISIMOS trajes tailleur, adornados con piel. De $ 175 y 165, rebajados a $ 125 y $ **98.---**

GRANDES SALDOS de trajes estilo sastre, vestidos, saquitos de punto, visos y batones, a MITAD DE PRECIO.

PELETERIA

CUELLOS de [illegible] gran moda, tamaño grande, en [illegible] blanco, gris o negro. Precio excepcional . . . $ **16.90**

JUEGOS de capa y manchón [illegible] loutre de Colombia, gran [illegible] a pesos [illegible] $ **65.—**

JUEGOS de [illegible] varios modelos de [illegible] a pesos 48 [illegible] $ **38.---**

SEDERIAS

CREPE de Chine, pura seda, en blanco, negro y colores, doble ancho. El metro, a . . . $ **7.90**

SEDAS para vestidos, en todos los colores, doble ancho, enorme variedad de clases, todas de última creación, el metro, desde . . . $ **6.50**

SEDAS para forros en todos los colores, gran saldo, desde $ **1.40**

VARIEDAD INMENSA DE RIQUISIMAS SEDAS NEGRAS: Satín brillante, semi-brillante y opaco, Charmeuse, Taffetas souple y otros tejidos modernísimos, a precios infinitamente bajos.

TIENDA SAN MARTIN
676 VICTORIA

Verdadera Liquidación

de todos los artículos de INVIERNO

HOY presentamos algunas oportunidades de la sección

NIÑOS

TRAJE de riquísima gabardina de color unido, para niños de 8 a 14 años, cualquier edad igual al modelo, a . $

19.45

TRAJE de punto, compuesto de blusa, pantalón corto y gorra, variedad de colores, para niños de 2 a 5 años, a . . $

3.45

MAMELUCOS con frisa, para niños de 2 a 8 años, a . . . . $

2.45

TRAJE de blusa marinera de casimir pura lana, color gris, varias tonalidades, cuello doble, para niños de

Años	3-4	5-6	7-8	9-10	11
$	9.50	10.25	10.75	11.25	11.75

CAMISETAS con frisa, para niños, todas las edades, a . . . . $

1.95

CREDITOS

Acordamos créditos pagaderos en 10 mensualidades; pidan informes.

En todos los departamentos hay grandes ocasiones.

CATALOGO

Se remite gratis y franco de porte a quien lo solicite del interior de la República.

M. ZABALA
B.me MITRE Y ESMERALDA

Dr. Noceti
Enfermedades de los OJOS y ANTEOJOS. MAIPU 535, de 1 a 4. v3a

INSTITUTO MEDICO MARAGLIANO
GENOVA - BUENOS AIRES
Para el estudio, diagnóstico, pronóstico y tratamiento [illegible] del
TUBERCULOSIS EN GENERAL
[illegible] SALTA 131.

Dr. G. S[illegible] [illegible]

ESTOMAGO
Intestino, Pulmón, Sangre, Debilidad y Secretas
Dr. SPINEDI - Rivadavia 1359
de 9 a 12 y de 2 a 8 — Domingos de 9 a 5

Dr. López de Gomara
Cirujano del H. Español, internas, secretas y señoras. Santiago del Estero 480, de 4 a [illegible] U. T. 1175 (Libertad).

Oído, Nariz y Garganta
Dr. A. MARTINI, de los hospitales de Turín y Génova. Director del servicio de oído, nariz y garganta del Hospital Italiano. Consultas de 2 a 5 p. m. ALSINA 1445. v30

HERNIA (ESPECIALISTA)
Reducción garantida sin operación y sin molestias con el New Elastic Truss, suave y eficaz, este aparato permite todo trabajo, no [illegible] y asegura la curación progresiva de las hernias con rapidez y seguridad.
S. Baer, especialista, 673 Sarmiento 673, (1er. piso), de 9 a 11 a. m. y de 1 a 7. v2

POLICLINICO MODERNO
Director Dr. VALLES
SECRETAS AVARIOSIS
CURACIONES POR ABONOS $ 10 y 30 DIAS A 20 y 30
CURAS RAPIDAS sin DOLOR
DE 8 A 8 P.M. MORENO 835
914 — 606 — 1116

CORAZON, ESTOMAGO y PULMONES
Dr. Diego Davison. Ex médico interno del Hosp. Real de Edimburgo. Rayos X. Consultas de 1 a 4. B.mé Mitre 1417. v30

fos a $ 11.50; 17 ovejas a 15, 112 capones a 21.

Bayona Juan BORDENAVE: 51 capones a $ 21.50, 15 borregos a 1250.

Bargo, Lasurain y Echegaray — CHILLAR: 27 capones a $ 21.50, 180 a 15.50, 33 ovejas a 25, 197 a 10, 17 a 17; 250 borregos a 10.80, 50 ovejas a 19.

C. de Hacendados — 16 DE JULIO: 175 ovejas a $ 21.50. HIDALGO: 17 capones a $5.50; 23 borregos a 22.80; 50 borregos a 19. VERONICA: 156 borregos pel. a 10.30, 53 a 11.30.

Córdoba P. e hijo — INVERNADAS: 368 capones a $ 35.

Calvo N. A. — KRABBLE: 495 capones a $ 26.50.

Dodds y D. Ramsay — MERIDIANO V: 25 ovejas a $ 23.50, 153 borregos a [illegible]

Devoto T. y Cía. MURATURE: 141 borregos a $ 18.60, 137 a 14, [illegible]

De los Santos J. C. y Cía. [illegible] GUEIRA: 186 capones a $ 25, [illegible] COLMAN: 79 capones a 21.50. [illegible]

Elordy J. y Cía. CATRIEL: 23[illegible] capones a $ 20; 100 carneros a 24.50, [illegible] capones a 17.80.

Goñi I. e hijos CEFERINO: [illegible] gos a $ 20.50, 12 a 15, [illegible]

Kenny E. y Cía. ESPARTA: [illegible] pones a $ 23.

Lalor Juan VILLEGAS: [illegible] $ 22; 184 capones a 14.50 [illegible] capones a 25.50.

Lanús A. E. y Cía. [illegible] capones pel. a $ 17. [illegible] DARIAGA: 177 capones a 27[illegible]

Lanusse P. y A. CAÑUELAS: [illegible] pones a $ 37. BATCH: [illegible] COLMAN: 180 [illegible] 228 capones a [illegible] a 28; 17 ovejas a [illegible] pones a [illegible] 27. LAFERRERE [illegible]

Puigaros y Cía. SAN PEDRO: 160 [illegible] deros a $ [illegible]

Peña J. L. y Cía. CHILLAR: [illegible] nes a $ 34, 124 [illegible]

Salaberry y Bercetche [illegible] 40 capones a $ [illegible] 10 capones a [illegible] pel. a 12. SEGUI [illegible]

Unzué, Alzaga y Cía. [illegible] 323 capones a $ 28.[illegible]

Vélez A. y Cía. DIONISIA: 17[illegible] nes a $ 28.80.

VALOR DE LA PROPIEDAD

BRAVO BASSI [illegible]

Casa calle [illegible] planta; [illegible] 343.70 [illegible] Comp. [illegible]

[illegible]

Propiedad [illegible] esquina Heras [illegible] que mid[illegible] y 29.50 [illegible] pesos. [illegible]

Propiedad [illegible] en terreno [illegible] $ 185.000 [illegible]

JIMENEZ ZAPIOLA [illegible]

Propiedad [illegible] pacha [illegible] varas [illegible] nos 450.16 [illegible]

Petit [illegible] buru, [illegible] ras por [illegible] el m. [illegible] Hearne.

Propiedad [illegible] Rincón [illegible] nos, con [illegible] grases [illegible] en el [illegible] Comprador [illegible]

VALOR de los CAMPOS y GANADOS

[illegible]

Realizaron [illegible] del campo [illegible] en Lin[illegible] O., y a 3 [illegible] mares, [illegible] timo [illegible] flores [illegible] a $ 31.50 la hectárea [illegible] caldo.

Importa esta operación [illegible]

MARITIMAS Y FLUVIALES

Servicio de correspondencia

Se distribuirá [illegible]

Hoy, de [illegible] rigny, con fechas [illegible]

Mañana, [illegible] Hollandia, con [illegible] lio.

El 8, de [illegible] Laddie, con [illegible] lio.

El 5, de [illegible] Infanta Isabel [illegible] hasta el 16 de julio.

El 5, de [illegible] Catalina, con fechas [illegible] lio.

El 11, de Europa [illegible] ma, con fechas hasta [illegible]

El 15, de Europa y Brasil [illegible] ro, con fechas [illegible]

El 15, de Europa, en el Highland Glen, con fechas hasta el 21 de julio.

— Se despachará correspondencia:

Hoy, a las 11 a. m., para Francia, Bélgica y Gran Bretaña, en el Fr[illegible] en (alcance 7 p. m.).

Hoy, a la 1 p. m., para Brasil, Senegal, Gran Bretaña, Bélgica y Francia, en el Plata (alcance 7 p. m.).

El 7, a las 8 a. m., para Gran Bretaña y países escandinavos, en el Highland Piper (alcance 7 p. m.).

El 8, a la 1 p. m., para Brasil, Canarias y Europa, en el Hollandia (alcance 7 p. m.).

El 12, a la 1 p. m., para Punta Arenas, en el Asturiano (sin alcance).

Altura de la marea

En el canal Sur del puerto: A las 6 a. m., 20 pies; a las 8, 21; a las 10, 22.8; a las 12, 22.8; a las 2, 22; y a las 4, 21.5. Cuatro pies más en el canal Norte. Viento: SO. y O.

Vapores fluviales

Se espera hoy: Cabo Santa María, de Montevideo.

Sale hoy Cabo Santa María para Montevideo (10 p. m.).

Altura de los ríos

Según los partes oficiales, las alturas de los ríos fueron ayer las siguientes:

Paraná: Corrientes 3.08, Itá Ibaté 0.68, Ituzaingó 0.71, Posadas 0.72. Uruguay: La Barra, 1.55, Santo Tomé 2.62, Alvear 2.56, La Cruz 3.58; Yapeyú 3.42, Paso Libres 3.49, M. Caseros 3.46, Concordia, 6.68, Uruguay 2.60, Gualeguaychú 1.70, Colón 3.28, Neuquén, Neuquén 2.79, Paso Indios 2.90. Limay: Paso Limay 3.92, Bariloche [illegible] 50, Neg[illegible] C. Choel 3.85 metros.

Llegados a la rada

Vapor danés Nordhavet, de 7153 toneladas, capitán Gal, de Copenhague [illegible] en lastre, a Ma[illegible]

Vapor norteamericano [illegible] Wheeler, de 2038 toneladas, capitán [illegible] de Río de Janeiro, 21 julio, en lastre, a [illegible]

Vapor holandés Vecht, de 4186 toneladas, capitán Kouvenhoven, de San Vicente, 12 julio, en lastre, a Chadwick Weir y Cía.

Vapor inglés Kurdistan, de 2681 toneladas, capitán Kelly, de Gibraltar [illegible] en lastre, a Chadwick Wei[illegible]

Vapor norteamericano [illegible], de 220 toneladas, capitán Briggs, de [illegible] 25 julio, en la [illegible]

Movimiento del puerto

Entradas: Vapor norteamericano Lake Dunmore, de la rada, en el Riachuelo a descargar; el [illegible] Río de Janeiro, de Christiania, [illegible] dique [illegible] 30 pasajeros en [illegible] Asturiano, de [illegible] dársena Sur, con [illegible] Kromp[illegible]

Vapores a entrar

[illegible] Savoia, [illegible] dock Sur, en [illegible] de El Havre [illegible] Norte, con pasajeros y carga general; inglés Scottish [illegible] dársena N. [illegible]

[illegible]

Vapores a salir

[illegible]

Buques surtos en el puerto

Dársena Norte — [illegible]

Dique de carena — [illegible]

Dársena Norte — [illegible]

[illegible]

Dársena Sur — [illegible] Kilkeran, Bolsen [illegible]

Dock Sur — Devon, [illegible] Valkyrien, Vibeo [illegible]

[illegible]

Situación de los vapores correos

Fabros, español, llegó el [illegible] a Barcelona.

Catalina, español, salió el 16 de julio de Cádiz para ésta, es esperado el 6 de agosto.

Desna, inglés, salió el 27 de julio de Lisboa para ésta.

Deseo, inglés, salió el 26 de julio de Lisboa para ésta.

Demerara, inglés, salió el 19 de julio de Río de Janeiro para Liverpool.

Deseado, inglés, salió el 31 de julio de Liverpool.

Frisia, holandés, llegó el 30 de julio a Boulogne sur Mer para Amsterdam.

Garibaldi, italiano, llegó el 28 de julio a Génova; saldrá para ésta el 18 de septiembre.

Garonne, francés, en Burdeos.

Gelria, holandés, salió el 29 de julio de Pernambuco para Amsterdam.

Hollandia, holandés, salió el [illegible] de Santos, es esperado [illegible] de agosto.

Highland Pride, inglés, [illegible]

Highland Piper, [illegible] de la Plata.

Highland Rover, [illegible] julio de Montevideo [illegible] Londres.

Highland Glen, inglés, [illegible] de Lisboa para ésta, [illegible]

[illegible]

Highland Loch, inglés, en Londres.

Infanta Isabel de Borbón, [illegible] julio a [illegible]

Ecuador para ésta, [illegible] de agosto.

[illegible] francés, salió el [illegible]

[illegible]

Principe di Udine, italiano, [illegible]

[illegible] italiano, [illegible]

[illegible] saldrá el 10 de [illegible]

[illegible] saldrá el 30 de [illegible]

Costa Sur

[illegible]

Veleros

[illegible]

Costa del Brasil

[illegible]

Pasajeros

[illegible]

Vapor enteros

[illegible]

Puerto de La Plata

[illegible] Vapor danés [illegible]

Puerto de Bahía Blanca

[illegible]

Puerto de Montevideo

Llegaron los vapores [illegible] de Burdeos, [illegible] de Newcastle, y Steve Radi, de Norfolk.

GRANDES REBAJAS DE PRECIOS
EN NUESTROS DEPARTAMENTOS
de PLATERIA y METALES finos

HOY OBSEQUIAMOS A TODO COMPRADOR

con una cartera para señora o para hombre o una billetera de cuero

VARIEDAD DE MODELOS

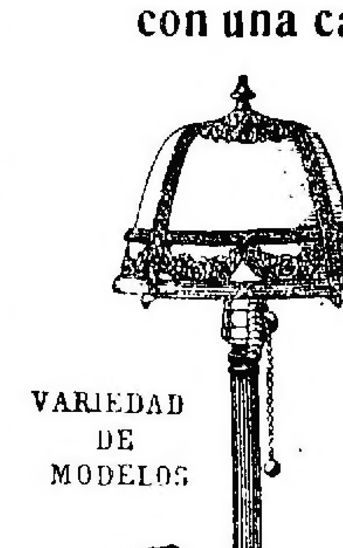

LAMPARA [illegible] $ 35.—

JUEGO DE MANICURO de plata fina, a . . . $ 30.—

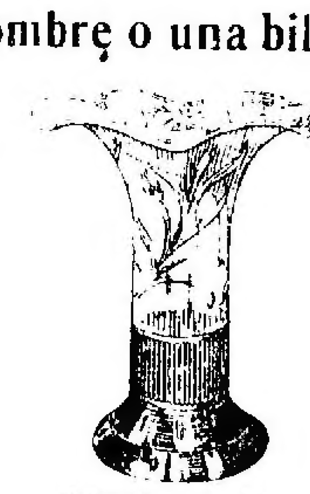

FLORERO de cristal blanco plateado y cristal, 11 centímetros de alto, a $ 3.— El mismo 13 centímetros de alto, a $ 4.—

JUEGO PARA AGUA, de metal blanco, plateado y cristal, a $ 12.—

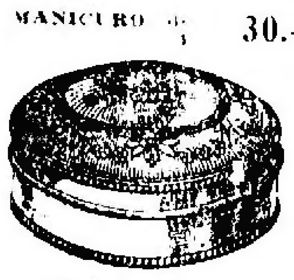

PASTILLERA de metal blanco plateado, de 6 centímetros de diámetro, a pesos . . 8.—

SALERO de metal blanco plateado y cristal, 6 ctms. de diámetro, a pesos . . 4.—

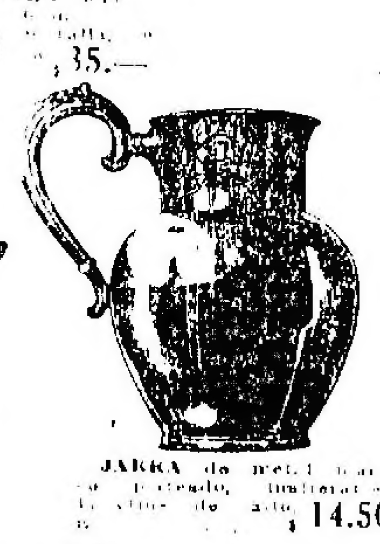

JARRA de metal blanco plateado, inalterable, 17 ctms. de alto, a $ 14.50

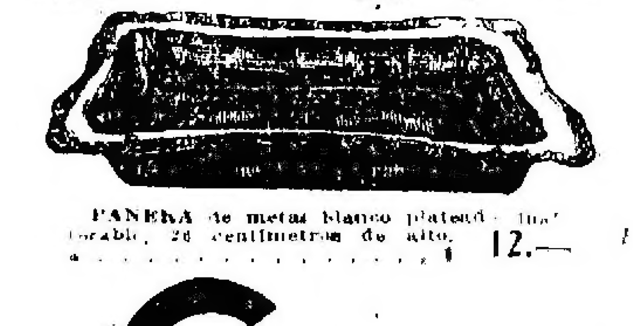

PANERA de metal blanco plateado, inalterable, 26 centímetros de alto, a . . . $ 12.—

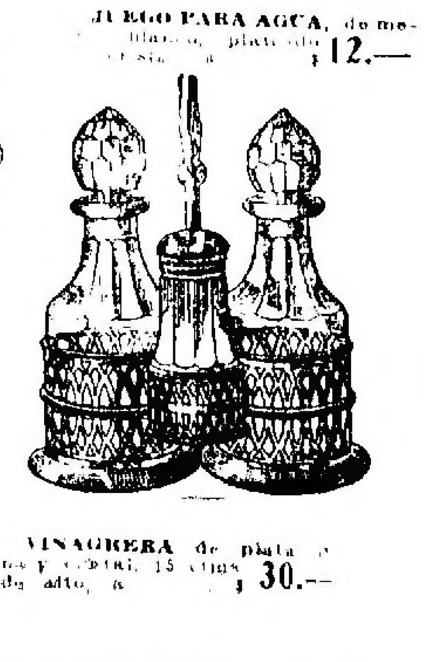

VINAGRERA de plata y cristal, 15 ctms. de alto, a . . . $ 30.—

Todo pedido cuyo valor exceda de $ 5, se remite franco de porte al interior de la República, siempre que su peso y volumen permita ser despachado por encomienda postal.

Casa Escasany
JOYERIA Y RELOJERIA

PERU esq. RIVADAVIA — BUENOS AIRES

TUCUMAN — BAHIA BLANCA — MAR DEL PLATA (Rambla)

LLOYDS BANK LIMITED.

Oficina Central: 71, Lombard St., Londres, E.C. 3.

CAPITAL SUSCRITO	$279,814,250
CAPITAL DESEMBOLSADO	44,770,280
FONDO DE RESERVA	45,000,000
DEPÓSITOS, etc.	1,339,832,190
ANTICIPOS, etc.	405,360,670

ESTE BANCO TIENE MAS DE 1,300 OFICINAS EN INGLATERRA Y GALES.
Departamento colonial y extranjero: 17, CORNHILL, LONDRES, E.C. 3.
Este Banco acepta la representación de Bancos del Extranjero y de las Colonias

Bancos Afiliados:
THE NATIONAL BANK OF SCOTLAND, LTD. - LONDON & RIVER PLATE BANK, LTD.
Auxiliar Francés:
LLOYDS BANK (FRANCE) AND NATIONAL PROVINCIAL BANK (FRANCE) LIMITED.

Doctora GIORGI
Médica de la Maternidad del Hospital San Roque.—Enfermedades de señoras y partos. Consultas de 3 a 5. Corrientes 2212.

Dr. RAUL BECCO
Garganta, nariz y oídos. Jefe clínica de la especialidad en el Hospital Italiano. Rivadavia 1138. De 2.30 a 5.30.

EMPLASTOS POROSOS de Allcock

Fundado 1847.

El Remedio Externo Mejor del Mundo.

Para Dolor de Espalda
el *Emplasto Allcock* no tiene rival. Robustece las Espaldas Débiles como no lo hace ningún otro remedio.

Los Dolores de Costado
se alivian rápidamente con el *Emplasto Allcock*, y al mismo tiempo se fortifica el costado devolviéndole su vigor.

El emplasto *Allcock* es el original y genuino emplasto poroso. Es un remedio de eficacia probada que se vende en todas las boticas en cualquier parte del mundo civilizado.
Aplíquese en la parte donde se sienta dolor.

Píldoras de Brandreth

El Gran Purificador de la sangre y Tónico. *Fundada 1752*
Para el Estreñimiento, Biliosidad, Dolor de Cabeza, Vahidos, Indigestión, etc.—*Puramente Vegetales.*
No son genuinas si no están en cajas de lata.
B. Brandreth
DONNELL y PALMER - Agentes - 562-572 Moreno, Bs. Aires.

CARLOS RASETTI

CASA FUNDADA EN 185..
SARMIENTO esquina MAIPU
BUENOS AIRES

Revólver SMITH Y WESSON, modelo militar, calibre 38 especial, 6 tiros, caño de 6 pulgadas de largo, empuñadura de madera, niquelado . . . . $ 100.—
BALAS S. W. 38 especial, sin humo, la caja de 50, a $ 4.75

Ofertas Excepcionales

Revólver norteamericano "Iver Johnson", calibre 38, caño de 3 1/4 pulgadas . . . . $ 29.—
BALAS "Smith y Wesson", cal. 38, pólvora negra, a $ 2.75

A PRECIOS EXTRAORDINARIOS

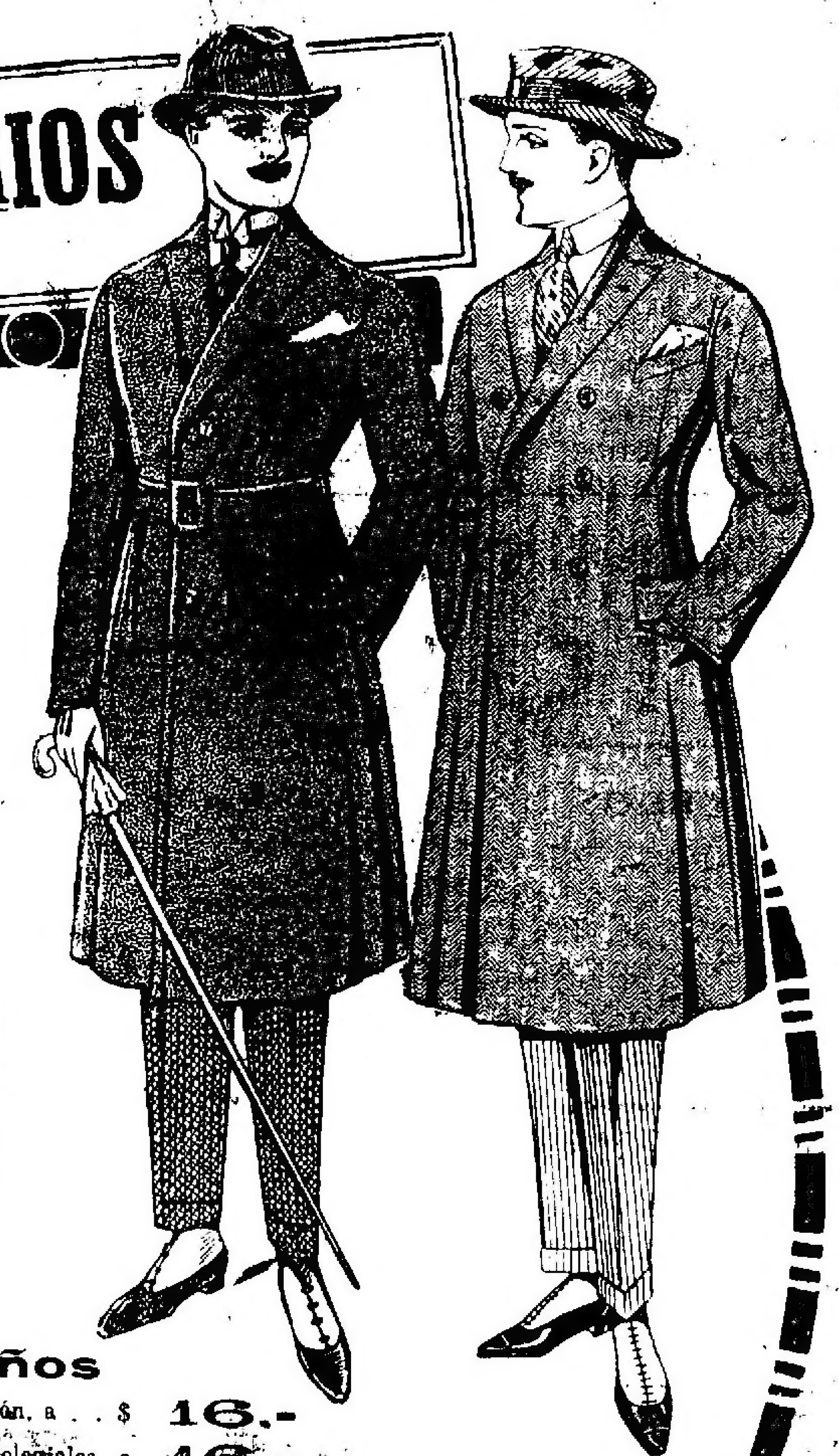

Saldamos desde HOY
y por muy pocos días

SOBRETODOS

Para hombres

SOBRETODOS, con forro de lana, a . . . . $ 28.-
SOBRETODOS, en casimir inglés, a . . . . $ 35.-
SOBRETODOS, "PERRAMUS", a . . . . $ 60.-
SOBRETODOS forro de seda, a . . . . $ 45.-
TRAJES DE SACO, casimir de lana, a . . . . $ 35.-

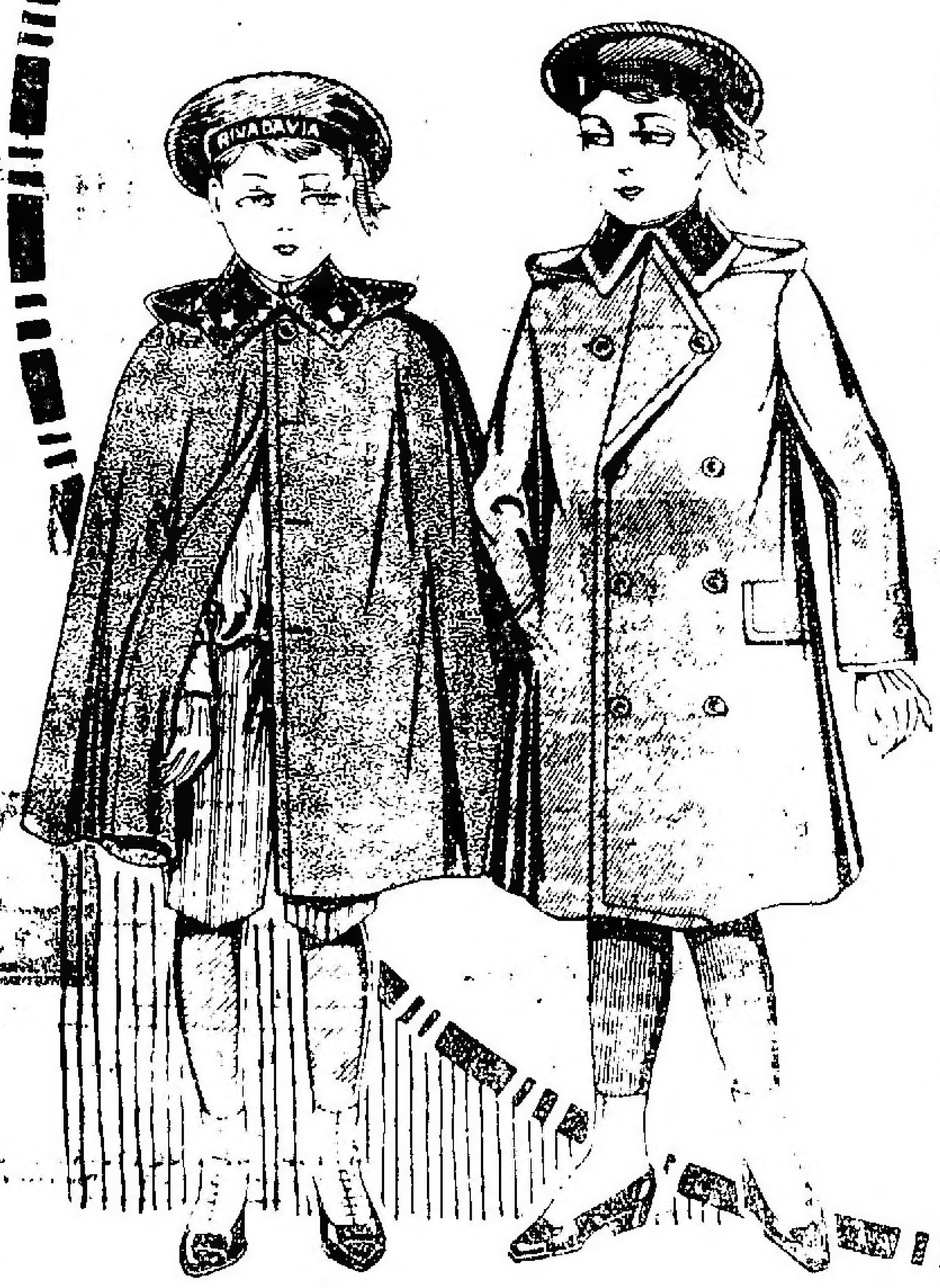

CREDITOS
Nuestra casa es la más liberal y ventajosa para acordar créditos pagadero en 10 meses. PIDA VD. INFORMES HOY.

Para niños

SOBRETODOS con cinturón, a . . $ 16.-
CAPAS MARINO, para colegiales, a 16.-
SOBRETODOS para jóvenes de 15 a 20 años, a . . . . $ 25.-
TRAJES cazadora, casimir de lana, a . . . . $ 10.-
TRAJES DE SACO, pantalón corto, a . . . . $ 24.-

En todas nuestras secciones, ofrecemos
NOTABLES OPORTUNIDADES
En nuestra sucursal en Rosario GRANDES REBAJAS

MURO & CIA
BME. MITRE 701. ESQ. MAIPÚ

SECRETAS VIAS URINARIAS PIEL
Dr. R. CACERES, de los Hospitales Saint Louis y Cochin, de PARIS. Curaciones rápidas y sin dolor; abonos económicos.
914 - 1116
CORRIENTES 670, de 7 a.m. a 7 p.m.

Riñón-Vejiga-Próstata
URETRA Y VENEREO-AVARIOSIS
Dr. Salleras Especialista del Hosp. Clínicas.
CALLAO 67.-Consultas de 2 a 6 p.m.

COMEZONES
Picores
Granos-Rojeces

Cuando la sangre está cargada, saturada con los residuos de la asimilación, esos desperdicios, tales como burbujas de aire que suben a la superficie de la tina en la vinificación, van a estallar en la superficie de la epidermis, en donde determinan esos granos, esas llagas, esas erupciones diversas, cuya comezón, síntoma secundario, constituye una complicación penosa y temible por el suplicio que hace soportar al paciente. El enemigo está en la fortaleza, hay que expulsarlo, emprendiendo sin tardanza la cura necesaria con el

Depurativo Richelet

ese potente modificador y purificador de la sangre infalible en las enfermedades de la piel las úlceras y eczemas de las piernas, el Artritismo, los Desórdenes de la circulación y todas las manifestaciones de origen artrítico.

En todas las farmacias. Los frascos van acompañados de un folleto explicativo. Laboratorio L. Richelet, de Sedan, 6 rue de Belfort Bayonne (B.-P.)

PLANTAS FRUTALES
GRAN SURTIDO DE
ROSALES

DAELENBACH Y Cía.
VICTORIA 1111 - Bs. Aires
Catálogo gratis - ... LA PRENSA

ENFERMEDADES de los OJOS
ANTEOJOS Y OPERACIONES
Dr. MANES
Jefe del servicio de Oftalmología del Hospital Rawson
Oculista del Consultorio de LA PRENSA
...
SUIPACHA 29 ... p. m.

Dr. Delfino
... Garganta, Nariz y Oídos. ... U. T. 1754 ...

MUEBLERIA
AMADO ROCHE
ESPECIALIDAD EN JUEGOS FINOS DE COMEDOR, SALA Y DORMITORIO
SARMIENTO 757 Bs. As.

Dr. RAPOPORT
606-914 Especialista en piel y venéreas, CORRIENTES 2070, de 1 a 4. OBREROS, de 6 a 8 p. m.

Resfriados Causan Dolores de Cabeza y Neuralgia.
Dolores de Cabeza ó Neuralgia causados por un Resfriado se alivian pronto tomando el LAXATIVO BROMO QUININA (Pastillas). Sólo hay un "Bromo Quinina". Exíjase el Legítimo con la firma de E. W. Grove en cada frasquito. Paris Medicine Co., Esct. No. 457, Galería Güemes, Buenos Aires.

Dr. Polito
Especialista de los hospitales R. Mejía y Rawson. Piel, secretas, sífilis, urinarias. — Se mudó: B. MITRE 1548, de 2 a 5.

SANATORIUM LAVALLE
Director: Dr. JOSE V. VARALLA
CALLE LAVALLE 1750-52
Pensiones de lujo y económicas. — Salas de operaciones modelo. — Servicio médico permanente.—Los enfermos pueden ser operados por médicos de su confianza.

Dr. C. VILA Especialista internas y nerviosas. (Corazón, Estóm., Pulm., Vient., Sangre, etc.) Rayos X. Electr. 606 ó 914. CANGALLO 2158, 2 a 5, menos sábados.

Profesor Dr. Agote
De la Facultad. Médico jefe del Instituto Modelo de Clínica Médica de la Universidad de Buenos Aires, Hospital Rawson. Enfermedades internas y de los niños. LAVALLE 1515, de 2 a 4 p. m. Rayos X diariamente, menos los viernes.

Enfermedades Secretas
CÁPSULAS RAQUIN
al COPAIBATO de SOSA
Curación rápida de los Flujos antiguos ó recientes
Exíjanse el sello de la « Union des Fabricants » y la Firma de Raquin.
FUMOUZE-ALBESPEYRES, 78, Faub. St-DENIS, Paris
Y EN TODAS LAS FARMACIAS DEL GLOBO.

Doctor SANTIAGO GALLO
Cirujano del Hospital Rivadavia. Señoras. Cirugía. Consultas 2 a 4, Rivadavia 2581, U. T. 2526, Mitre.

ESTOMAGO
Vientre: Estómago, Intestinos, Hígado. Dr. CALCAGNI, especialista del Hospital ... De 1 a 5. B. MITRE 1130. Rayos X.

Dr. José S...
Internas (Corazón, pul., estóm., vientre, sangre), señoras y secretas. RAYOS X.— RIVADAVIA 2509.—De 3 a 5 p. m.

SECRETAS Y URINARIAS
... Doctor TORTI
... 9 a 11 ... y 7 a 8.

PRINCIPALES HOTELES EN NUEVA YORK
JOHN McE. BOWMAN PRESIDENTE

Este grupo representa todos los tipos de Hoteles de primera clase. Habitaciones con baño desde $2.00 en adelante. Pisos de todos tamaños amueblados.

NECOL HIJO Y CIA.
(Consignaciones)
ALFALFA a pasto mezcla, remitimos ... de los puntos de producción ... Bartolomé Mitre 4..

Riñón - Vejiga - Próstata
Uretra, Venereo-avariosis y Señoras
Dr. MACKINTOSH
Cirujano de las vías génito-urinarias
ELECTROTERAPIA APLICADA
RAYOS ULTRA VIOLETAS
Consultas Lunes, Miércoles y Viernes, de 2 a 6 p.m.
Pueyrredon 842 U. T. 1613 (Mitre)

DEPILACION
TRATAMIENTO MEDICO
Viamonte 857, U. T. 8482 ...

Dentista ... sin paladar. Operaciones sin dolor. ... Julio de 1 ... 200.

Estómago-Intestino
Colitis — Sequedad de vientre — Hemorroides. — Dr. O. LEIGUARDA, Viamonte 857. ...

ESTOMAGO
Dispepsia, Dilatación, Colitis, Estreñimiento, Gastro-enteritis, Enfermedades del Hígado y del Vientre en general. ... Dr. C. SANCHEZ AZCUÉNAGA ...

HEMORROIDES
Curación radical sin operación, sin inyecciones, sin ... ni pomadas. Corrientes 970. De ... de 2 a 6.

Doctor ENRIQUE FEINMANN
Enfermedades ... y del corazón ... Venéreas y Nerviosas. ... Rivadavia 1426 ...

JABON "UMBRELLA"
PARA TODO USO
"PARAGUAS"
Pida muestras gratis a
TREVOR H. BELL
VIAMONTE 382 BUENOS AIRES

Para Aliviar Un Resfriado en Un Dia
Tómese
"Laxativo Bromo Quinina (Pastillas)"
Exíjase el Legítimo con la firma de
E. W. Grove
en cada frasquito.
PARIS MEDICINE COMPANY
Esct. No. ...
Galería Güemes, Buenos Aires.

ESTOMAGO
Dr. RAFFO
...

Dr. CHAGROJA
... Secretas y Urinarias ... MITRE ...

ENFERMEDADES DE NIÑOS
Dr. MANUEL CAFFERATA, médico del Hospital de Niños ... de 2 a 4 p. ...

DOCTOR CORTI
Especialista en enfermedades del corazón, nerviosas, Asma, Diabetes. Consultas de ... Mitre ...

EVITANSE
TRATANSE
CUIDANSE
TODAS LAS ENFERMEDADES
DE LAS
Vias Respiratorias
con el empleo de las
PASTILLAS VALDA
ANTISÉPTICAS
Pero no se responde del éxito sino empleando
LAS VERDADERAS
PASTILLAS VALDA
EXIJANSE PUES
en todas las farmacias
En CAJAS
con el nombre VALDA en la tapa
y nunca de otra manera

BUENOS AIRES

F.co VIDAL

VICTORIA, 716

U. T., 6768, Avenida

HOY

EMPIEZA la GRAN

Liquidación

de los artículos de INVIERNO, que durará todo el mes de AGOSTO

No. 2 — **ZAPATITO** de potrillo charolado, con vira, todo cosido alrededor, artículo muy superior.
Nos. 31-33 27-30 23-26 17-22
$ 4.30 3.70 3.10 2.50

No. 695 — **ELEGANTE** zapato de potrillo charolado, taco Luis XV, 6 centímetros, a . . . $ 10.90
El mismo modelo, en taco cubano de suela 5 1/2 ctms., $ 8.90
No. 653 — **ZAPATO** prusiano en fino potrillo charolado, taco alto y bajo, a . . . $ 9.50
No. 851 — **ZAPATO** de potrillo charolado, modelo de gran moda, taco Luis XV, a . . . $ 10.90
El mismo en taco alto y bajo de suela, a . . . $ 8.90
El mismo, en taco alto únicamente clavado, a . . . $ 6.50
No. 109 — **GUARDAPOLVO** en brin de hilo crudo, para niños de
Años: 10-11 6-8 3-5
$ 2.70 2.30 1.85

No. 102 — **TRAJECITO** de casimir pura lana, colores de moda, forma sport, de gran novedad, de
Años: 10-14 6-8 3-5
$ 11.50 10.50 9.50

No. 120 — **TRAJE** para jovencito, en casimir pura lana, color azul marino, únicamente, forros de calidad superior, de 10 a 14 años, a pesos . . . 26.50
No. 103 — **TRAJE** para colegial, modelo gran novedad, colores de rigurosa moda, en casimir de pura lana, de
Años: 12-14 8-10
$ 13.50 12.50

MEDIAS para hombre, color y negras, a $ 0.45, 0.60, 0.95, 0.96, 1.25, 1.50 y . . . $ 2.25
No. 119 — El mismo modelo que el 103, en casimir azul de pura lana, forros de superior calidad, con chaleco, de 10 a 14 años, a $ 26.50
No. 118 — **TRAJE** azul, en casimir pura lana, modelo de última creación, con forros de muy buena calidad, de
Años: 6-8 10-14
$ 18.50 22.50

No. [illegible] — **BOTIN** de becerro, doble suela [illegible] de cuero, cosido, especial para [illegible], horma muy cómoda, impermeable, [illegible] del 38 al 45, a . . . $ 16.90
El mismo, extranjero, a pesos . . . 14.50
El mismo, en color, a pesos . . . 15.50
No. 113 — **ZAPATO** de potrillo charolado, clavado, como el modelo.
16-20 26-31
$ 3.20 3.90

No. 144 — **ZAPATO** de potrillo charolado, ingleses, clavados, números
17-21 22-25 26-29 30-34
$ 1.75 1.95 3.20 3.80

No. 130 — **JUEGO** compuesto de camiseta y calzoncillo, con frisa, a . . . $ 5.90
El mismo, con camiseta doble pechera, a . . . $ 6.50
La misma camiseta o calzoncillo, sueltos, cada uno, a $ 3.20
No. 133 — **JUEGO** compuesto de camiseta y calzoncillo, con frisa, color crudo, a . . . $ 6.50
El mismo, con camiseta doble pechera, a . . . $ 7.00
La misma camiseta o calzoncillo, sueltos, cada uno, a . $ 3.50
TOALLAS blancas, inglesas, sin fleco, a . . . $ 1.75

SOLICITEN CATALOGO ILUSTRADO QUE REMITO GRATIS A QUIEN LO SOLICITE

LA GRAN LIQUIDACION DE INVIERNO

De las grandes ventas efectuadas con motivo de este acontecimiento, ha quedado una cantidad de restos y surtidos descompletos que se liquidarán a precios de regalo.

HOY VIERNES

Y MAÑANA SÁBADO

son los dos últimos dias de la

SEMANA ESPECIAL de

SALDOS Y RETAZOS

DE GRAN IMPORTANCIA

Por atrasos en el envio, ha llegado recientemente en los últimos vapores una importante remesa de los sacos de punto, que se han hecho famosos por la calidad y precio.

Iguales al dibujo, de punto tejido, en colores granate y anaranjado, con rayas blancas, forma de gran novedad, . . . $ 4.95

MINISTERIO DE HACIENDA DE LA Provincia de Buenos Aires

SUBASTA para el arrendamiento de locales en la Rambla de Mar del Plata.

Llámase a subasta pública, que tendrá lugar el día 11 de agosto de 1919, a las 3 p. m., en La Plata, secretaría del Ministerio de Hacienda, para el arrendamiento de locales en la Rambla de Mar del Plata. El acto tendrá lugar en presencia del señor Ministro de Hacienda y escribano mayor de Gobierno. Las bases y pliegos de condiciones se podrán consultar todos los días hábiles en las oficinas de la Dirección de la Rambla o en el Ministerio de Hacienda, calle 7 entre 45 y 46.—La Plata, julio 21 de 1919.—José Ianarn, oficial mayor. v11

F. S. ZEBALLOS

Abogado de la Capital, La Plata, Bahía Blanca, Azul y Rosario. Estudio central: SANTA FE 1206 A., Capital.

Dr. JOSE DE LUCA

Profesor especialista en garganta, nariz y oído. De 2 a 4. CANGALLO 1056. 1p

BRONQUITIS-ASMA

Tos, resfríos mal curados, catarros, fatiga, debilidad. Cura especial. — Rayos X. — Dr. Torrents, de 1 a 5, B. de Irigoyen 247.

Estufas Eléctricas

-Gran Surtido-

Instalaciones Eléctricas

Personal Competente

Casa Vizzi

B. Aires — Callao 350

Rosario — Santa Fe 1120

Dr. O'FARRELL Profesor de la Facultad y director de la Maternidad del Hospital Rawson. Atiende especialmente enfermedades de señoras. De 1 a 4 p. m. VIAMONTE 550.

ENFERMEDADES INTERNAS

Corazón, estómago, pulmones, vientre. Dr. B. Mare, Cangallo 2606, de 2 a 4. 1p

D.r LOUSTALET

PULMON

REUMATISMO PARALISIS CIATICAS

606 — 914

SECRETAS Y DE LA PIEL

RAYOS X. 9 á 11 y 2 á 8. CALLAO 158

Dr. Samuel de Madrid

Ant. Prof. Facultad Medicina de B. Aires. Enfermedades de las vías respiratorias, génito-urinarias y de señoras.—Callao 533.—U. T. 7943, Libertad.—11 a 1 y 4 a 6 p.m. 1p

SOCIEDAD HIPOTECARIA

BELGA-AMERICANA

Banco Hipotecario Franco-Argentino

226 - Bartolomé Mitre - 226

Hace préstamos hipotecarios en oro sobre propiedades en la capital federal y sobre establecimientos de campo, a largos plazos y sin límite en la cantidad.

Dr. MAIDANA Jefe de los servicios de garganta, nariz y oído de los hospitales Francés y Rivadavia. Consultas de [illegible] — TALCAHUANO 855

Desde la Infancia Hasta la Vejez

Tenemos multitud de cartas de personas que escriben informándonos que sus dientes se conservan fuertes y blancos, y sus encías sanas porque han usado SOZODONT *toda la vida.* ¿Cuantos dentífricos hay que puedan pasar esa prueba? No corra riesgos. Solicite

Sozodont

PARA LOS DIENTES

Líquido, Polvo o Pasta

DE VENTA EN LOS ESTABLECIMIENTOS DE BUEN TONO

Secretas — Venéreas

Dr. L. VETERE

De la Universidad de Nápoles y Buenos Aires. Rápida curación enfermedades venéreas internas y de señoras. POZOS 611. De 7 a [illegible] p. m. U. T. 648, Libert. v23a

DISCOS UNA ORQUESTA PARA SU CASA

últimas novedades a $ 2.50 c/u

Se la proporciona la "Casa América" ofreciéndole este hermoso grafófono de voces potentes y claras, con 6 piezas, 200 púas y embalaje gratis por sólo: m$n 55

Discos:

Las últimas novedades por FIRPO — GARDEL-RAZZANO — MEMBRIVES — BERTO y PACHO — Prospectos gratis.

Otras especialidades América: Guitarras, Violines, Mandolines, Acordeones, músicas, linternas eléctricas, pilas — Catálogos gratis —

CASA AMERICA

STAHLBERG & RICOTTI

Avenida de Mayo 979 (entre Tacuarí y B. de Irigoyen) Bs. Aires.

Gran Catálogo ilustrado de discos remítimos enviándonos $ 0.20 en estampillas

DR. LESTACHE

Ex discípulo de los especialistas europeos doctores Soupault y Bourget. De regreso de Europa, consulta enfermedades del Estómago, intestinos y de la nutrición. — LAVALLE 993, de 3 a 5

Dr. DEGIOVANANGELO

especialista en garganta, nariz y oído cordera, nuevo tratamiento. Viamonte 1818. De 1 a 5; domingos, de 9 a 11. v19a

Dr. Pedro A. Guerrero

Jefe de sala Hosp. E. Torná. Pulmones Corazón, Vías digestivas, Tratamiento específico de la Tuberculosis, Uruguay 86, de 1 a 4.

Dr. ZACARIAS GUZMAN

DE REGRESO DE EUROPA CON

RADIUM para Cáncer, Tumores, Piel, etc. Rayos Ultravioleta. DEPILACION DEFINITIVA. Viamonte 2046, 3 a 5. U. T. 2160, Juncal. v23

Compañía Sudamericana de Billetes de Banco

Edificio y talleres gráficos

SE VENDEN EN BLOCK

El edificio consta de 3.600 varas cuadradas, con frente a las calles Paseo Colón, Chile y Balcarce.

Talleres montados, listos para funcionar de

Imprenta, Litografía
Fototipia, Zincografía
Encuadernación
Fundición de tipos
Fotografía
Grabados sobre acero
Impresión sobre acero.

Habiendo recibido una oferta para la venta en block, se invita para presentar propuestas hasta el día 8 de agosto a. c.

Por inventario o informes recurrir a la Compañía Sud Americana de Billetes de Banco, calle Chile 263, o Juzgado de Comercio Dr. Martín y Herrera, secretaría Dr. Matienzo.

EL FIDEICOMISARIO

Doctora GAUDINO

Ex jefe de clínica de la Facultad. Médica Maternidad del Hosp. San Roque. Trasladó su consultorio a Tucumán 826, de 3 a 5. v1a

Dr. BAFICO Especialista en piel, secretas y génito urinarias. Enfermedades de señoras. Ex director del Sanatorio de Señoras y médico de sala del Hosp. Rawson. Tucumán 718, de 2 a 4. v16a

CORTINAS y CARPETAS

"LOS GOBELINOS"

ARTICULOS PARA TAPICERIAS

OFERTA ESPECIAL A PRECIOS REBAJADOS

TULES lisos, point d'esprit y Greco, en varios anchos, clases y colores; doble ancho. Desde $ 1.40 el metro.

BRINES y telas de hilo y algodón, como para Visillos, Cortinas, Estores, Carpetas y labores de señoras.

NUEVOS surtidos han sido recibidos de: Cretonas, Damascos, Moarés, Fayas, Acolchados de Seda y Satiné fantasía, Pies y Pantallas de novedad.

FLECOS para pantallas y vestidos: de seda y en fantasía. Duvet, Paina y algodón para rellenos, Burlete en varios colores. Muletón de lana para mesa. Telas para pintar gobelinos.

125 - FLORIDA - 125

GENEROS y PASAMANERIA

MAURICE LEBLANC (60)

LA ISLA DE LOS 30 FÉRETROS

"¿Al Prieuré? ¡Jamás!... Eso quedaba demasiado lejos del teatro de operaciones y no habría estado tranquilo abandonándola así.

"En verdad no quedaba más que un sitio al abrigo de la tempestad y al abrigo de tus ataques; este sitio era la sala de los sacrificios y por esa razón allí la transporté y por eso la infeliz dormía bajo la influencia de un buen narcótico cuando tú la viste.

"Te confieso que el placer de proporcionarte ese pequeño espectáculo pesó mucho en mi resolución. ¡Y qué tuve mi recompensa!

"No se me despinta de la imaginación la cara que pusiste al darte cuenta de que era ella. ¡Horrible visión! ¡Verónica había resucitado! ¡La muerta estaba viva... Fué tan horrible la visión que quisiste huir al instante.

"Pero voy a abreviar un poco mi relato para no fatigarte tanto.

"[illegible] la salida [illegible] Vorski sobre tus pasos, en [illegible] Conrado para que tomara la [illegible] este bandido [illegible] mientras me ocupaba de [illegible] Verónica de Hergemont.

"[illegible] mi amigo [illegible] de mis marroquíes, un [illegible] Segundo intermedio [illegible] Conrado, disfrazado con la túnica del viejo druida [illegible] de las criptas y naturalmente [illegible] cuidado fué saltar [illegible] en su cuerpo.

"Y cuando viste el cadáver de [illegible] había tomado [illegible] el lugar de Verónica de Hergemont [illegible] sobre [illegible] a quien habías crucificado momentos antes.

"Siempre el mismo [illegible] viene entonces el desenlace, siempre con su [illegible]

"Mientras estás suspendido del [illegible] pacientemente [illegible] que se [illegible] ha conquistado la Piedra-Dios por la virtud de las treinta [illegible] soy yo quien [illegible] posesión de ella por mi propia virtud.

"Ésta es toda la aventura, mi buen Vorski. Salvo algunos pequeños incidentes secundarios [illegible] otros más importantes que no necesitas conocer [illegible] tanto como yo. Confortablemente instalado has tenido tiempo suficiente para reflexionar. Espero, pues, tu respuesta respecto a Francisco... Vamos, pues... ¿Respondes?

Don Luis subió algunos escalones. Patricio y Stéfano se habían aproximado y escuchaban ansiosamente.

Era evidente que Vorski iba a hablar.

Había abierto los ojos y miraba a don Luis con una expresión en la que se [illegible] odio y temor. Aquel hombre extraordinario debía aparecerle como uno de esos seres contra quienes es imposible luchar y cuya compasión es [illegible] inútil implorar.

Don Luis representaba al vencedor [illegible] que era el más fuerte [illegible] que ceder y humillarse. Además el bandido estaba en un estado en que no podía resistir más. El suplicio [illegible] en algo intolerable.

Dijo [illegible] palabras con voz [illegible]

—Habla más alto, dijo don Luis. [illegible] ¿Dónde está Francisco de Hergemont?

Y dijo [illegible] estas palabras [illegible] algunos peldaños más.

Vorski balbuceó.

—¿Me salvarás en [illegible]?

—[illegible] palabra de honor. [illegible] nos marcharemos de aquí [illegible] se encargará de [illegible]

—¿En seguida?

—En seguida.

—Entonces...

—Entonces ¿qué?

—Que Francisco [illegible]

—Ya lo sabía eso, miserable... ¿dónde está?

—Atado en la barca.

—¿La que está [illegible] en la barranca?

—Sí.

Don Luis se dió un golpe en la frente.

—¡Qué idiota! —exclamó. ¡Ah! [illegible] ¡Yo lo había debido adivinar! ¿Acaso no dormía Todo-Va-Bien abajo de la barca [illegible] como un león [illegible] el sueño de su amo?

Y cuando se le lanzó sobre la pista de Francisco, ¿acaso el inteligente animal no condujo a Stéfano hasta la barca? Realmente has [illegible] que los que se creen más [illegible] proceden como asnos. Pero [illegible] ¿sabías que había [illegible] barca?

—Desde ayer [illegible]

[illegible]

—[illegible] por allí [illegible] compañía de Otto [illegible] Stéfano [illegible]

[illegible] Marous [illegible] la barranca [illegible]

[illegible] usted, Stéfano [illegible]

[illegible] dirigiéndose [illegible]

[illegible] que lo ayuden [illegible] preparar [illegible] marcha. Dentro [illegible] emprenderemos el viaje.

[illegible] hacia Vorski [illegible] querido amigo [illegible] más. En toda aventura hay siempre [illegible] nuestra parece [illegible] que no me [illegible] sentimiento que te [illegible] santa [illegible] Sin embargo [illegible] amor [illegible] apresuramiento con que [illegible] en socorro de Francisco [illegible] quiero [illegible] más quiere a la [illegible] que todo lo [illegible] de Hergemont, no [illegible] de halagarte, prefiero [illegible] Stéfano no le es indiferente [illegible] amor admirable [illegible] corazón de mujer, que [illegible] encontrar esta mañana a Stéfano con inefable alegría, y que todo esto terminará en un matrimonio en cuanto se quede viuda, naturalmente... Me comprendes, ¿no es así? El único obstáculo a su felicidad eres tú, y como tú eres un perfecto caballero, no querrás, sin duda, que... Pero no te digo nada más. Cuento con tu inteligencia y tus buenos sentimientos, abrigando la seguridad de que morirás muy pronto.

"Adiós, mi viejo, [illegible] por tu felicidad [illegible] Otto [illegible] Encontrarán la barca [illegible] amigos míos.

Todo había terminado. Entre don Luis y Vorski la batalla había [illegible]

Desde el primer [illegible] de los adversarios había dominado [illegible] a pesar [illegible] no había sido [illegible] más que un inútil desafío [illegible] absurdo.

Haber salido victorioso en la [illegible] integral de su plan, habiendo llegado y sobrepasado luego su objeto, victorioso, dueño de los acontecimientos, se veía de pronto [illegible] del árbol del suplicio y allí tenía que quedarse pataleando, cautivo como un insecto clavado por un [illegible] alfiler.

Sin ocuparse mayormente de su víctima, don Luis emprendió el camino junto con Patricio Belval que no pudo dejar de decirle:

—Ha sido una linda partida la que se les ha jugado a estos innobles personajes.

—Y no tardarán en hacerse tomar en alguna otra faena infame, dijo don Luis riendo. ¿Qué quiere usted que hagan, si no saben proceder en otra forma?

—Ante todo se apoderarán de la Piedra-Dios.

—Es imposible. Hace falta para eso disponer de veinte hombres, y material para proceder a su transporte. Yo mismo renuncio actualmente a hacerlo. Volveré después de la guerra.

—Pero veamos, don Luis, ¿qué es esa Piedra milagrosa?

—Es usted un curioso, dijo don Luis tranquilamente.

Y siguieron su marcha, mientras don Luis decía frotándose las manos:

—He maniobrado bien. No hace mucho más de veinticuatro horas que desembarcábamos en Sarek. Hace veinticuatro siglos que duraba el enigma. Una hora por siglo. ¡Hay que felicitar a Lupin!

—Yo lo felicito de todo corazón, don Luis, dijo Patricio Belval.

Cuando llegaron a la pequeña bahía, la barca de Francisco, vacía, estaba al nivel del suelo. Más lejos, a la derecha, el Tapón de Cristal flotaba sobre el mar tranquilo.

Francisco corrió al encuentro de los dos hombres y se detuvo a pocos pasos de don Luis, considerándolo de hito en hito con los ojos desmesuradamente abiertos.

—Entonces, dijo por fin, ¿es usted?... ¿es usted a quien yo esperaba?...

—No sé, dijo don Luis, si es a mí a quien esperabas... pero de lo que estoy seguro es de ser yo.

—¡Usted!... ¡Usted!... don Luis Perenna... es decir...

—¡Chist!... nada de otros nombres. Perenna es bastante... Y además, no hablemos de mí, ¿quieres? Yo he sido la casualidad, el hombre que pasa y que cae en el preciso momento en que es necesario. En cambio tú, mi chicuelo, te has salvado de algo muy serio... ¿Pasaste, entonces, la noche en esta barca?

—Sí, bajo la cubierta, atado en el fondo, y con una [illegible] mordaza...

—¿Y no estabas nervioso?

—Absolutamente. No hacía diez minutos que estaba allí cuando volvió Todo-Va-Bien. Por consiguiente...

—Pero ese hombre, ese bandido... ¿con qué te había amenazado?

—Con nada. Después del duelo, mientras los otros se ocupaban de su adversario, me trajo aquí diciéndome que iba a reunirme con mamá, y que nos embarcaríamos juntos. Luego, cuando llegamos cerca de la barca, se apoderó de mí sin decirme una palabra.

—¿Conoces a ese hombre? ¿Sabes su nombre?

—Lo ignoro todo. Sé tan sólo que nos perseguía a mamá y a mí.

—Por razones que te diré, mi querido Francisco, cuando llegue el momento. Ahora puedo asegurarte que no tienes nada que temer de él.

—¿Lo ha matado Vd., acaso?

—No, pero ha quedado como un [illegible] inofensivo. Todo se te explicará. Pero creo que, por el momento, lo que más nos apura es reunirnos con tu madre...

—Me ha dicho Stéfano que estaba descansando en el submarino y que Vd. la había salvado a ella también. ¿Me espera, no es así?

—Sí... anoche ella y yo hablamos, y yo le prometí que te encontraría. Comprendí que tenía confianza en mí... De todos modos, Stéfano, es mejor que vaya Vd. adelante y la prepare para esta alegría...

A la derecha, al pie de una cadena de rocas que formaban como un muelle natural, el Tapón de Cristal flotaba sobre las aguas tranquilas.

Una docena de marroquíes se agitaban sobre la cubierta y dos de ellos colocaron un puentecillo que don Luis y Francisco pasaron [illegible]

(Continuará)

La más GRANDE LIQUIDACIÓN y donde más barato puede hacer sus compras es **LA IMPERIAL.**

Pida nuestro folleto de LIQUIDACION

VELOURS de pura lana, gran surtido en colores modernos, que valían, a pesos 6.50. Liquidamos, a . . . . $ **3.90**

TRICOTINAS y gabardinas de lana, en todos los colores y negras. Liquidamos, a pesos 4.20 y $ **3.80**

GAMUZA de pura lana, como para tapados y vestidos, gran variación de colores, que valían pesos 8.60, hoy a . . . . . $ **5.20**

PAÑOS de lana para vestidos y tapados en colores y negros, que valían pesos 7.90. Liquidamos, a pesos . . . . $ **5.50**

VELOURS especial para tapados, en colores lisos y a cuadritos. Liquidamos, a pesos 7.50 y a pesos . . . . $ **6.50**

SATEN liberty de pura seda, en colores y negro, ancho 95 ctms. Liquidamos, a . . . $ **7.50**

VESTIDOS de lana, formas modernas, hay varios modelos, que se liquidan a pesos 55.—, 39.— y a . . . . $ **29.—**

TRAJES estilo sastre, todos modernos, hay varios modelos que liquidamos a $ 29.— y a $ **19.—**

TAPADOS de lana, en variación de modelos. Liquidamos, a pesos 25.— y a . . . . $ **15.00**

SACOS de punto en pura lana, formas modernas, se venden por mitad de su valor, a pesos 23.50, 15.— y a . . . . $ **13.50**

SABANAS en uso doméstico superior, vainilladas, precio de reclame cameras, a pesos 5.60; una plaza, a . . . . . . $ **4.50**

FUNDAS en madapolán vainilladas, cameras, a pesos 1.40; 1 plaza a . . . . $ **0.85**

CAMISONES de franeleta, con bordados y vainillas. Liquidamos, a $ 6.90, y a . . . $ **5.80**

CAMISAS en fino madapolán, con bordados, festón y vainilla, precio de reclame, a pesos 2.90, 2.10 y a . . . . $ **1.50**

CARPETAS de mesa, estilos fantasía, tamaños 170x170, a pesos 7.60; 150x150, a $ 6.20 y 130 por 130, a . . . . $ **5.60**

ACOLCHADOS satiné mercerizado, nos de algodón de color, cameros, a pesos 15.80; una plaza, a . . . . $ **0.50**

30—Uno de los varios tapados de lana, que ofrecemos en liquidación, a . . . $ **25.00**

3—Uno de los varios modelos de vestidos de gabardinas, lisas con bordados y pespuntes que se liquidan, a . $ **39.—**

Liquidamos ALFOMBRAS hechas de una pieza en todos los tamaños y colores a PRECIOS DE FABRICA.

LA IMPERIAL - Hernández & Cía. - VICTORIA, 802 Buenos Aires

Secretas-Urinarias-Piel

Dr. Saraceni

ESPECIALISTA

CURA RAPIDA de Enfermedades SECRETAS y Piel. - Prostatitis, Ulceras. Cura rápida de la AVARIOSIS con aplicación sin dolor del

606-914

CORRIENTES 1722 de 8 a 11 am y de 2 a 8 p.

Dr. JOSÉ INGENIEROS Enfermedades del sistema nervioso. Consultas todos los días de 3 a 4. — VIAMONTE 77. 731

Doctora LANTERI RENSHAW

Especialista señoras y niños. Av. de Mayo 931, de 2 a 3.

Dr. PACIFICO DIAZ

Especialista en enfermedades de la piel. Bm. Mitre 1347, de 2 a 5 p. m.

El mismo día que Vd....

nos visite para examinar su vista o encargarnos sus anteojos, tendrá el convencimiento absoluto de nuestra idoneidad, conciencia y modicidad en los precios.

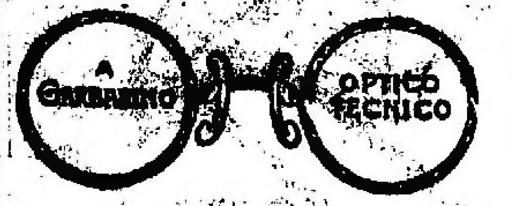

288 — ESMERALDA — 288

En gabinete-exprofeso examinamos la vista gratis, con la mayor proligidad y como garantía devolvemos el importe si los anteojos hechos por nuestra prescripción no fueran de su agrado.

A GARBARINO

Dr. Zambrini Prof. suplente de la Facultad y Jefe de clínica del servicio de nariz, garganta y oídos del Hospital San Roque. Tucumán núm. 531, de 2 a 4 p. m.

Secretas-Urinarias-Piel

ESPECIALISTAS

Dr. P. MALVICINO Prof. FERULANO

Cura rápida de las enfermedades secretas, prostatitis, úlceras y avariosis, con aplicación del

606-914

TUCUMAN 696 de 9 am a 9 p m

APENDICITIS especialidad!

LOS RAYOS X y los análisis de esputos, orinas, sangre, etc., sin recargo en la visita! Corazón, hígado (cálculos) sin operación. Consultas de 11 a 12 y de 5 a 8. Avenida de Mayo 1276.—Dr. Bianco Villela.

J. BONANSEA

Cirujano dentista de las facultades de Bolonia y Buenos Aires, calle MORENO 990, perm.

Dr. Enrique Castaño

Médico del servicio de génito-urinarias del Hospital San Roque. Especialista en enfermedades del riñón, vejiga, próstata, etc. y afecciones específicas. Tratamiento de los tumores vesicales por electrocoagulación. Consultas de 4 a 7 p. m.—TUCUMAN 880

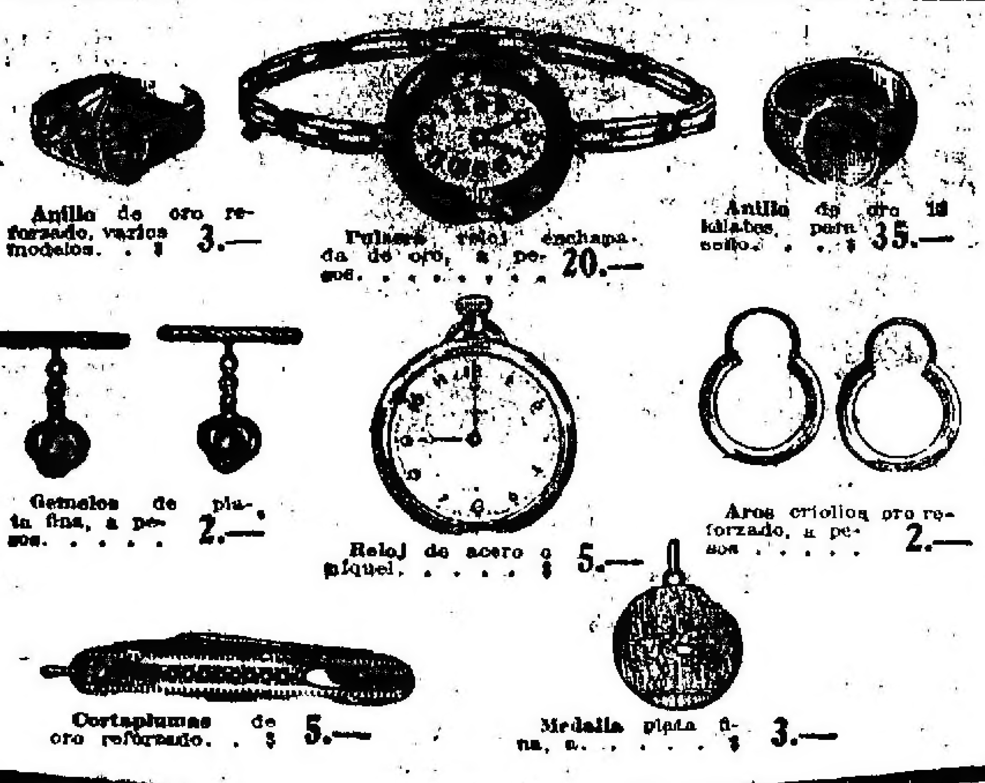

Anillo de oro reforzado, varios modelos. . $ 3.—

Pulsera reloj enchapada de oro, a pesos . . . . . . 20.—

Anillo de oro 18 kilates, para sello. . . $ 35.—

Gemelos de plata fina, a pesos. . . . . 2.—

Reloj de acero o níquel. . . . . $ 5.—

Aros criollos oro reforzado, a pesos . . . . . 2.—

Cortaplumas de oro reforzado. . $ 5.—

Medalla plata fina, a. . . . . $ 3.—

HOY empieza la Liquidación

del mes de ACOSTO

EN LO DE MORTARA

Cada año, la JOYERIA MORTARA, Florida 215, dedica todo el mes de Agosto a su gran liquidación anual.

Este año - que es un año excepcional - la liquidación de Agosto será mejor aún; más completa, más atrayente y más ventajosa.

En los salones de la JOYERIA MORTARA se ha reunido un surtido de artículos exclusivamente destinados a la exposición de este mes.

Por éso se puede asegurar que esta vez, la liquidación de Agosto en lo de MORTARA se superará a si misma.

Este es el mes en que Vd. debe conocer lo de MORTARA

Cuando pase por FLORIDA entre en el 215

C. Mortara

FLORIDA, 215 Buenos Aires

LA JOYERIA DE LOS QUE SABEN COMPRAR

Unión Teléf. 2914, Avda.

PIDA ESTE FOLLETO

Los que están interesados en conocer más detalles sobre "EL TESORO DE LA JUVENTUD"—¿ y que padre no lo estará?—deben visitar inmediatamente la Exposición de la obra, Bartolomé Mitre 439, Buenos Aires, donde los volúmenes pueden ser examinados con toda comodidad.

Para los interesados que no puedan visitar la exposición se ha preparado un folleto que describe el "TESORO": contiene muchas páginas de texto é ilustraciones tomadas de la obra misma y da detalles de la actual oferta introductoria que dentro de poco será retirada.

Los que deseen recibir el folleto deben enviar el cupón abajo inserto en seguida porque la existencia es muy pequeña, y *más importante todavía*, los que demoren en hacer sus pedidos para el "TESORO" con toda seguridad tendrán que esperar la llegada de nuevas remesas porque la existencia actualmente en Buenos Aires va agotándose rápidamente, mientras aumenta la venta de la obra semana por semana.

Por lo tanto debe Vd. pedir el folleto cuanto antes para poder examinarlo y adquirir el "TESORO" mientras aun pueda obtenerlo sin demora.

El folleto será mandado, gratis y porte pago, a cualquier persona sería que envíe el cupón abajo inserto.

Lo que es la obra que describe el folleto

En "El Tesoro de la Juventud" se ha tratado de reunir todos aquellos conocimientos que deben formar parte del caudal intelectual de las personas cultas, y se les ha presentado en la forma más adecuada para que hasta los niños los puedan comprender bien y con agrado.

Nada está más lejos del propósito de la obra, que el pretender atiborrar la mente infantil con cosas inútiles o tediosas. El plan que se ha seguido está basado sobre una idea definida de educación, adquirida por los redactores como resultado de estudio detenido y de larga experiencia, y expuesta en estos volúmenes. Aquí se considera la educación de los niños como la tarea suprema a que pueda uno dedicarse, pero sin simpatizar, de ningún modo, con los que quieren que se haga esclavas del pupitre de estudio a las tiernas criaturas, cuando apenas saben andar. En sus primeros años el niño es su propio maestro, y si se le coloca en un ambiente adecuado, él mismo se enseñará más y mejor, que lo que pudieran hacer todos los profesores, de todas las escuelas, juntos.

No se puede decir contra este libro, pues que viene a arrebatarle a la infancia su natural alegría, y a traerle en su lugar fastidiosas y áridas lecciones. Todo lo contrario: esta obra es una copiosa fuente de satisfacción para sus pequeños lectores, porque los redactores tuvieron constantemente en cuenta que la verdadera alegría de vivir procede de que seamos (así chicos como grandes) tratados con simpatía y comprensión.

Dejado el niño a sus anchas en este campo, hallará en él cuanto se le ocurra buscar. Desde el pequeñito que todavía no sabe leer, y que se entretendrá mirando las numerosísimas ilustraciones de toda clase, hasta el adolescente que ya es ducho en el manejo de obras impresas, todos encontrarán mucho agradable y útil en estas páginas. A unos les despertará o avivará el interés por la Naturaleza; a otros les deleitará con su copiosa colección de excelentes cuentos; a este le cautivará por el gran número de juegos y pasatiempos de que trata; a aquel, por lo mucho que se ocupa de invenciones, máquinas, etc. Las niñas de toda edad verán que se les ha tenido muy presente y que se ha logrado juntar una vasta colección de cosas que les interesan. El niño o niña que concurre a la escuela hallará estas páginas rebosantes de información utilísima, que le servirá de gran ayuda en sus labores escolares. Y en cuanto a los padres, madres, maestros, etc., verán que esta obra es en realidad inestimable para ellos.

De hecho, es "El Tesoro de la Juventud" un libro tanto para niños como para personas mayores; es una enciclopedia que contiene cuanto puede ofrecer atractivo para los jóvenes lectores, y mucho que será leído con verdadero interés por aquellos que ya están en años maduros.

"EL TESORO DE LA JUVENTUD" ha sido escrito en lenguaje fácilmente comprensible para los niños. El arte de decir las cosas con sencillez ha decaído mucho desde hace largo tiempo, pero los redactores de este libro han procurado, y conseguido revivir ese arte.

Cuantos aquí han colaborado, han sido sencillos en su manera de expresarse, porque se han expresado con la mayor naturalidad posible; han hecho un libro para niños y, sin embargo, han tenido el difícil acierto de evitar las puerilidades; han producido una obra que será leída con gusto por niñas y niños de todas edades, a causa de su sencillez, y cuya lectura agradará asimismo a las personas mayores, porque el estilo, aunque sencillo, es esmerado y terso. Los más difíciles y complicados asuntos se presentan con tal claridad, que resultan libres de toda dificultad y complicación. Y mientras que el infantil lector irá viendo que de día en día penetra más y más en un no sospechado mundo de maravillas, su mente irá ensanchándose sin cesar y enriqueciéndose prodigiosamente.

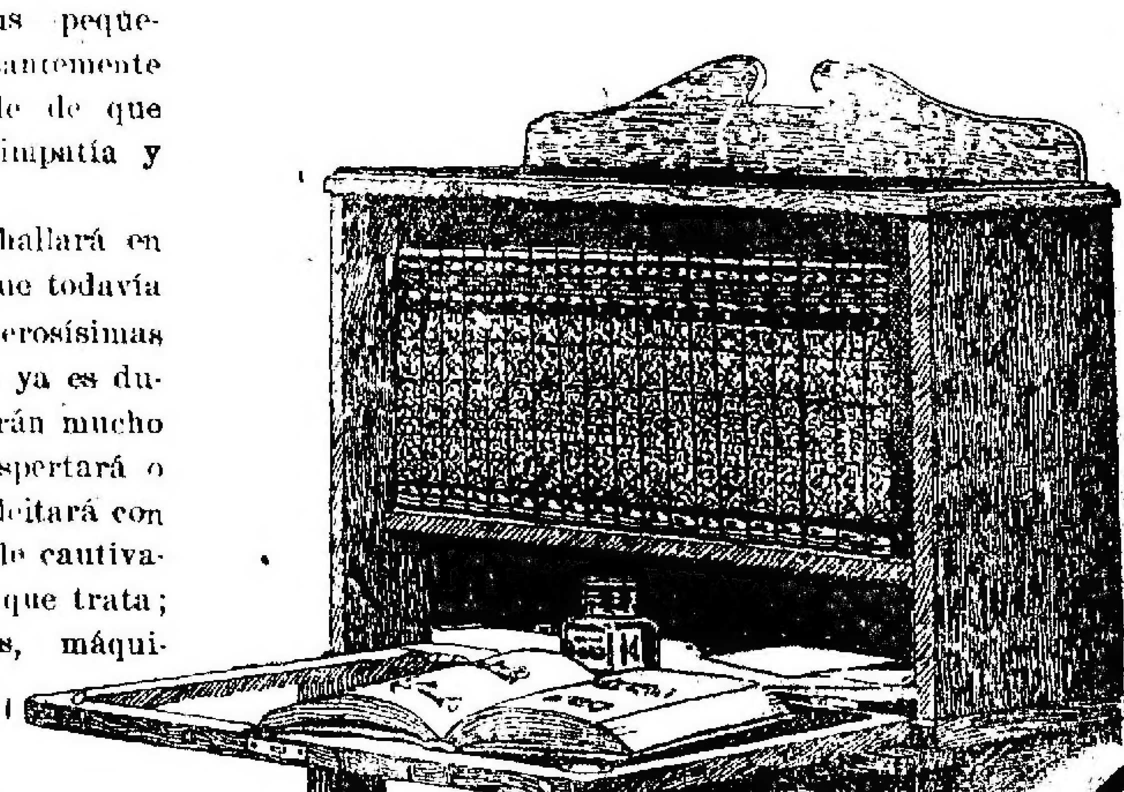

EL ESTANTE ESCRITORIO

Este mueble es una combinación de estante y escritorio para niños. Es una pequeña joya de utilidad y belleza. Acomoda los veinte volúmenes en un solo departamento, debajo del cual queda un espacio para lápices, pluma, tinta, goma, papel, etc.—La pieza de vidrio que cubre los libros al abrirse forma el escritorio; es un cristal grueso, liso y resistente encajado perfectamente en su marco y dispuesto de tal modo, que cuando está levantado permite ver a su través los libros, protegiéndolos al mismo tiempo del polvo y de manos no autorizadas. Las patas son desmontables. Se transporta en una caja pequeña.

Envie el cupón hoy mismo

W. M. JACKSON, Editor

Bartolomé Mitre 439

BUENOS AIRES

CORTA Y REMITIR ESTE CUPON HOY MISMO

P. 8|1

CUPON

para el opúsculo

W. M. JACKSON

Casilla de Correo 1542

BUENOS AIRES

Sírvase enviarme gratis y porte pago, el folleto titulado:

"LOS PREGUNTONES"

NOMBRE. . . . .

PROFESION U OCUPACION . . . .

DIRECCION. . . . .

LUTOS

TAPADO-CHALON con capa, de etamina negra, de pura lana, doble cuello, a **$ 78.00**

CHALONES de cinco puntas, con cuello, en etamina de lana, vainillados en los bordes, modelos muy chic a.... **$ 32.50**

GRAN EXPOSICIÓN DE SOMBREROS Y TOCAS, ESPECIALES PARA LUTOS.

Atendemos los pedidos de lutos a domicilio, con empleadas competentes.

The South American Stores
GATH & CHAVES Ltd.
ANEXO: Ada. de Mayo, Perú y Rivadavia

Tuberculosis

Tratamiento por el Suero Antituberculoso, vómitos y esputos de sangre, tos, fatiga, sudores, etc. Pensiones de varios precios. Sanatorio Inglés, Temperley (F. C. Sud), a 30 minutos de Buenos Aires.

ASPIRINA FRANCESA
Rhodine
Potente Específico contra la
GRIPPE

AVISOS FUNEBRES

SEPELIOS

✝ BENITA P. DE PERDOMO—q. e. p. d.—Falleció el 30 de julio de 1919.— Su padre Fructuoso Perdomo; su hija Josefina P. de Cabrera; su hijo político Pedro J. Cabrera; su nieta Martha Sofía; sus hermanas, hermanos (ausentes); sobrinos y demás deudos invitan a sus relaciones a acompañar los restos de la extinta al cementerio del Oeste, hoy viernes 1° de agosto a las 9 a. m. El duelo se despedirá por tarjeta. Se ruega no enviar coronas. Casa mortuoria, Quintino Bocayuva 479. — Carruajes casa Lázaro Costa, Callao y Santa Fe y Rioja 280. v1

✝ SANTIAGO A. MUÑOZ—q. e. p. d.—Falleció el 31 de julio de 1919, confortado con los auxilios de la santa religión y la bendición papal.—Sus padres Cipriano Muñoz y María Eusebia T. de Muñoz; su abuelo Santiago Muñoz, sus hermanos Rosa Raquel, Concepción, María, Julio y Cipriano, sus tíos, sobrinos, primos y demás deudos invitan a sus relaciones a acompañar los restos del extinto al cementerio del Oeste, hoy viernes 1o, a las 3 p. m. El duelo se despedirá por tarjeta. Casa mortuoria, Victoria 2326. —Carruajes casa Lázaro Costa, Callao y Santa Fe y Rioja 280.

✝ INES CARBONE DE CODDA—q. e. p. d.—Falleció el 31 de julio de 1919.—Sus hijas Luisa C. de Argento, Catalina C. de Albert, Agustina C. de Cella (ausente); Paula C. de Groppo y Julia C. de Tortorelli; sus hijos políticos, Pedro Argento, Juan Albert, José Cella (ausente), Andrés Groppo y Lucas Tortorelli, sus hermanas, hermanos políticos, nietos, sobrinos y demás deudos invitan a sus relaciones a acompañar los restos de la extinta al cementerio del Oeste, hoy viernes 1.o de agosto, a las 9.30 a. m. El duelo se despedirá por tarjeta. Casa mortuoria: Almafuerte 144. Se ruega no enviar coronas. Nota: Carruajes cochería Spallarossa, Azcuénaga 940.

✝ MIGUEL MANCINI—q. e. p. d.—Falleció en Cañuelas el 31 de julio de 1919.—Su esposa Rafaela Denofrio de Mancini; sus hijas Clara M. de Latti, Alejandrina M. viuda de Furlone y Crispina M. de Pelorosso, sus hijos políticos Antonio Latti y Domingo Pelorosso; su hermana Dominga viuda de Santángelo; nietos, bisnieta, sobrinos y demás deudos invitan a sus relaciones a acompañar los restos del extinto al cementerio local hoy viernes, a las 3 p. m. El duelo se despedirá por tarjeta.

✝ ENRIQUE MOSCHINI—q. e. p. d.—Falleció el 31 de julio de 1919, confortado con los auxilios de la santa religión y la bendición papal.—Sus hermanos Josefa M. de Mazzetti, Dina M. de Castiglioni y Pascual Moschini (ausente), su hermano político Angel Castiglioni, sus sobrinos, primos y demás deudos invitan a sus relaciones a acompañar los restos del extinto al cementerio del Oeste, hoy viernes 1o. de agosto a las 3 30 p. m. El duelo se despedirá por tarjeta. Casa mortuoria, Montevideo 1530.—Carruajes en la empresa Vercelli, Córdoba 3870.

✝ AUGUSTA DEBURBIERI DE CATTANEO—q. e. p. d.—Falleció el 31 de julio de 1919.—Su esposo Antonio Cattáneo; sus hermanos Sebastián, Amelia, Edmundo; tíos, primos, abuelos y demás deudos invitan a sus relaciones a acompañar los restos de la extinta al cementerio del Oeste, hoy viernes 1o. de agosto, a las 3 p. m. La comitiva fúnebre partirá del Hospital Muñiz. El duelo se despedirá por tarjeta.—Carruajes en la casa Cánepa, Azara 229 al 42 y Av. Montes de Oca 1879 al 81.

✝ ALBERTO LISA—q. e. p. d.—Falleció el 31 de julio de 1919. Su señora madre Rosa Spina viuda de Lisa; sus hermanos Cristina, Luis, Félix, Antonia, Vicenta, Antonio, Francisco y Mateo O., sus tíos, tías, primos y demás deudos invitan a sus relaciones a acompañar los restos del extinto al cementerio del Oeste, hoy viernes 1o. de agosto, a las 3 p. m. Unica invitación. El duelo se despedirá por tarjeta. Casa mortuoria, Progreso 2360.—Nota: Carruajes en la empresa de Victorio J. Tenlli, Rioja 1917 al 23 y Av. La Plata 659 al 61, hasta las 2.30 p. m.

✝ TERESA BOSCH DE MURATORI—q. e. p. d.—Falleció el 31 de julio de 1919. —Sus hijos Cristina [illegible] de Bosch; sus hijos políticos [illegible] y Clara C. de Muratori; su hermana política Agueda Ramos de Bosch, sus tíos, sobrinos y demás deudos invitan a sus relaciones a acompañar los restos de la extinta al cementerio del Oeste hoy viernes 1o. de agosto, a las 2 [illegible]. El duelo se despedirá por tarjeta. Casa mortuoria, Belgrano 1244. Carruajes en la cochería [illegible], calle Tacuarí 344.

✝ VICTORIO ASPORNO—q. e. p. d.—Falleció [illegible] julio de 1919. Su señora madre María P. de A[illegible], sus hermanos Rosa, [illegible] Tartaglia [illegible] Agustina, Carlos [illegible] y Luisa Asborno; su abuela [illegible] sus hermanos políticos [illegible] Tartaglia y Carlos Parisoli, sus [illegible] invitan a sus relaciones a acompañar los restos del [illegible] viernes 1o. de agosto [illegible] presente [illegible] El duelo se despedirá [illegible] Saldaberry (hijo).

✝ JOSE [illegible]—q. e. p. d.—Falleció [illegible] confortado [illegible] religión y la bendición papal. Su señora madre Eusebia [illegible] sus hermanos Alejandro [illegible] sus hermanos políticos [illegible] A. de [illegible] sobrinos, primos y demás deudos [illegible] acompañar los restos [illegible] cementerio del Oeste [illegible] agosto a las [illegible] coronas. El duelo [illegible] Casa mortuoria [illegible]

✝ PEDRO JOSE MACCHI—q. e. p. d.—Falleció el 31 de [illegible]. Su señora esposa [illegible] Macchi; su hija [illegible] Carolina [illegible] Macchi; sus padres [illegible] y Carolina [illegible] Macchi; sus hermanos [illegible] primos, sobrinos y demás deudos invitan a sus relaciones a acompañar los restos del extinto al [illegible] hoy viernes 1o de agosto [illegible] invitación [illegible] por tarjeta. Se ruega no enviar coronas. Casa mortuoria [illegible] empresa [illegible] Belgrano [illegible] Carlos [illegible]

✝ [illegible] RAFFO [illegible]—[illegible] sala; sus hijos [illegible] y demás deudos [illegible] los restos [illegible] de Flores [illegible] a las 9 a. m. [illegible] se despedirá por tarjeta [illegible] empresa [illegible] Belgrano [illegible]

✝ JORGE ALBERTO BASAVILBASO—q. e. p. d.—Falleció el 31 de julio de 1919.—Su señora [illegible] Basavilbaso, sus hermanos Luis M., Leopoldo, Isolina B. de Cadragaz[?], Leonor, Roberto [illegible]; sus hermanos políticos, tíos y demás deudos invitan a sus relaciones a acompañar los restos del extinto al cementerio del Norte, hoy viernes 1o de agosto a las 4 p. m. El duelo se despedirá por tarjeta. Casa mortuoria, Juncal 3[illegible]. Nota: Servicio casa Mirás, Balcarce 213 y Callao y Córdoba.

✝ JUSTINA D. DE DOMEC—q. e. p. d.—Falleció el 31 de julio de 1919, confortada con los auxilios de la santa religión.—Su hija Eugenia D. de Giraudy, su hijo político Luciano Giraudy; sus nietos Luciano, María Teresa, María Victoria y Enrique Giraudy; su hermana Victoria D. de Miroy, su hermano político Eugenio Miroy; sus sobrinos y demás deudos invitan a sus relaciones a acompañar los restos de la extinta al cementerio del Norte, hoy viernes 1o. de agosto, a las 10 a. m. En la iglesia de N. S. del Pilar se oficiará la misa de cuerpo presente a las 10.30. Se ruega no enviar coronas. El duelo se despedirá por tarjeta. Casa mortuoria: Pellegrini 131.—Nota: Servicio casa Mirás, Balcarce 213 y Callao y Córdoba.

✝ FRANCISCA PEREZ—q. e. p. d.—Falleció el 31 de julio de 1919. — Su señora madre Albina Peralta de Pérez; sus hermanos Celix, Eduardo, Fortunato, Pelegrini, Eulalio, Albina P. de Bolcochea, Vicenta y Florencio Pérez; sus hermanos políticos Antonia Favera de Pérez y Antonio Bolcochea; tíos, sobrinos y demás deudos invitan a sus relaciones a acompañar los restos de la extinta al cementerio del Oeste, hoy viernes 1o. de agosto, a las 3 p. m. El duelo se despedirá por tarjeta. Casa mortuoria Viamonte 1874. —Nota: Servicio casa Mirás, Balcarce 213 y Callao y Córdoba.

✝ DOMICIANA OCAMPO DE SALINAS—q. e. p. d.—Falleció el 31 de julio de 1919, confortada con los Santos Sacramentos.—Su esposo Emilio Salinas, sus hijitas María Florencia y Elvita, sus hermanas, hermanos, sobrinos, primos y demás familia ruegan a sus relaciones se dignen acompañar los restos de la extinta al cementerio del Oeste, hoy viernes 1o. de agosto, a las 9 30 a. m. Favor que agradecerán. Casa mortuoria, Chiclana 3671. Unica invitación. El duelo se despedirá por tarjeta.—Cochería Pedro Adamoli, Rioja 1981 y Boedo 1811.

✝ MARTIN ARBELBIDE—q. e. p. d.—Falleció el 31 de julio de 1919, confortado con los auxilios de la santa religión.—Su esposa Joaquina A. de Arbelbide; sus hijos Martín, Graciana A. de Bilbao, Graciosa A. de Celle, Marcelina, Magdalena A. de Aguirre, Domingo, Juana y Juan José Arbelbide; sus hijos políticos Luis M. Cella y Andrés Aguirre; su hermana, sor María Arbelbide (ausente); nietos, sobrinos, primos y demás deudos invitan a sus relaciones a acompañar los restos del extinto al cementerio del Oeste hoy viernes 1o de agosto, previa misa de cuerpo presente en la basílica de San José de Flores, a las 10 a. m. El duelo se despedirá por tarjeta. Casa mortuoria, Rivadavia 7270. Se ruega no enviar coronas. Nota: Carruajes en la empresa de Luis Taulla, Rivadavia 7274.

✝ ANGEL DANERI—q. e. p. d.—Falleció el 31 de julio de 1919.—Su esposa Victoria Murzi de Daneri; sus hijos Luisa D. de Luna, Esteban, Pedro, Juan, Anunciación D. de Carrara, Soledad, Angel y José Daneri; sus hijos políticos Pablo Luna, María Terzilli, Sofía Daverio, Josefa Scravo y Francisco Carrara; su señora madre política Anunciación viuda de Pensaltro, sus hermanos, hermanos políticos, nietos, sobrinos y demás deudos invitan a sus relaciones a acompañar los restos del extinto al cementerio del Oeste, hoy viernes 1o. de agosto, a las 2 p. m. Unica invitación. El duelo se despedirá por tarjeta. Casa mortuoria, Parker 87. Se ruega no enviar coronas.—Carruajes en la empresa D. Brusco, Vieytes 1258 al 61.

✝ TERESA PERRINA VIUDA DE CAFFI—q. e. p. d. Falleció el 31 de julio de 1919. Sus hijos Juan, Vicente, María, Irene y Clara; sus hijos políticos Juan Tambussi (ausente), Jenaro Molina, Alejandro M. García y Clementina Aguilar (ausente); sobrinos, nietos y demás deudos invitan a sus relaciones a acompañar los restos de la extinta, al cementerio del Oeste, hoy viernes a las 3 30 p. m. Casa mortuoria, Triunvirato 3917. El duelo se despedirá por tarjeta. Se ruega no enviar coronas.—Nota: Servicio fúnebre casa Sierra, Lacroze 4168 y Triunvirato 3801.

✝ LUIS MONTAÑA—q. e. p. d.—Falleció el 31 de julio de 1919, confortado con los auxilios de la santa religión y la bendición papal.—Su esposa Elvira Sáenz de Montaña, sus hermanos Joaquín, Cleofé M. de García Fernández, Clara y Rosa Montaña, sus hermanas políticas, Isolina S. de Centeno, Julia S. de Montaña y Mercedes de la Quintana de Montaña; sobrinos y demás deudos, invitan a sus relaciones a acompañar los restos del extinto al cementerio del Norte, hoy viernes 1o de agosto a las 10 a. m. En la iglesia del Pilar se dirá una misa de cuerpo presente a las 11 a. m. Casa mortuoria O'Higgins 1387. En la Compañía Nacional, B. Mitre 1132, habrá carruajes.

✝ JUAN PEDRO BIE—q. e. p. d.—Falleció el 31 de julio de 1919, confortado con los auxilios de la santa religión y la bendición papal.—Sus padres Carlos Bie y María Cecilia Guillonne, sus hermanos Carlos, Cecilia, Luisa B. de Jungalas, Juana B. de Delmenico y María B. de Ugalde; tíos, primos, sobrinos y demás deudos invitan a sus relaciones a acompañar los restos del extinto al cementerio del Oeste, hoy viernes 1 o. a las 10 a. m. Unica invitación. El duelo se despedirá por tarjeta. Se ruega no enviar coronas. Casa mortuoria, Berutti 2809. Nota: Carruajes en la empresa de Luis y Renato Biletti, Arenales 2829.

✝ LUIS FERNANDEZ—q. e. p. d.—Falleció en Lanús el 31 de julio de 1919. Su señora madre Eleuteria A. viuda de Fernández, sus hijos Alfredo, Abel y Emma; su hermana política Concepción M. de Fernández, tíos, primos, sobrinos y demás deudos invitan a sus relaciones a acompañar los restos del extinto al cementerio de Avellaneda, hoy viernes 1o de agosto a las 2.45 p. m. El duelo se despedirá por tarjeta. Casa mortuoria, Chinchas 746, Lanús. Nota. Carruajes casa Ventura A. Serra, San Juan 4450, Lanús.

✝ ISIDORA T. DE RIVADULLA—q. e. p. d.—Falleció el 31 de julio de 1919.—Su esposo Antonio Rivadulla; sus hijos Manuel y Carmen; sobrinos, primos y demás deudos, invitan a sus relaciones a acompañar los restos de la extinta al cementerio del Oeste, hoy viernes 1.o de agosto a las 3 p. m. Casa mortuoria México 1173. Carruajes casa Pedro A. Moreyra, Rioja 170.

✝ JUAN TURCONI—q. e. p. d.—Falleció el 30 de julio de 1919.—Su esposa Juana Guzetti de Turconi; sus hijos Angel, Juana y Enriqueta Turconi, su hija política Juana Z. de Turconi, primos, sobrinos, nietos y bisnietos, invitan a sus relaciones a acompañar los restos del extinto al cementerio del Oeste, hoy viernes 1o de agosto a las 10 a. m. Unica invitación. El duelo se despedirá por tarjeta. Se ruega no enviar coronas. Casa mortuoria, Jurruchaga 1876. Nota: Carruajes en la empresa de Luis Mazzarella, Triunvirato 2[illegible] al 31.

✝ ROSA NODA Vda. de ROJAS—q. e. p. d.—Falleció el 31 de julio de 1919.—Sus hijos Juan, Tomás y Pedro A. Rojas, sus hijas políticas Juana [illegible] de Rojas y Josefa A. de Rojas; sus hermanos [illegible] Noda, sus nietos, sobrinos y demás deudos invitan a sus relaciones a acompañar los restos de la extinta al cementerio del Oeste, hoy viernes 1o de agosto a las 3 p. m. Unica invitación. Casa mortuoria Humahuaca 3958. El duelo se despedirá por tarjeta. Se ruega no enviar coronas. Nota: Carruajes Casa Savori, Rivadavia 6527 y Boedo [illegible] sucursales.

✝ JOAQUINA C. DE FIGUEROA—q. e. p. d.—Falleció el 31 de julio de 1919, confortada con los auxilios de la santa religión y la bendición papal.—Sus hijos [illegible] Joaquina [illegible] María Luisa, sus hijas políticas, sus [illegible] Félix María, Manuel [illegible], Catalina de J[illegible], sus nietos, sobrinos, primos y demás deudos invitan a sus relaciones a acompañar los restos de la extinta al cementerio [illegible] hoy viernes 1o de agosto a las [illegible]. Unica invitación [illegible] por tarjeta [illegible] Casa Carlos Turola, Rivadavia [illegible]

PARTICIPACION DE SEPELIOS

✝ LEON SCHMILRES DE LUNA[?]—q. e. p. d.—Falleció en la ciudad de [illegible] el [illegible] de julio de 1919 [illegible] con el deber de participar [illegible] el triste suceso.

✝ [illegible] EUSEBIO [illegible]—[illegible] Falleció en Lomas de Zamora el 30 de julio de 1919. La familia participa a sus relaciones que sus restos fueron inhumados en el [illegible] el jueves 31 a las 3 p. m. [illegible] Bolívar [illegible] Lomas.

✝ MARIA SUSANA RAFFO—[illegible] Falleció el 30 de julio [illegible] padres doctor [illegible] Raffo y [illegible] Raffo, sus hermanos [illegible], sus tíos, primos y demás deudos participan a sus relaciones que sus restos fueron sepultados [illegible] en el cementerio del Norte [illegible] Andes 1730.

✝ [illegible] ALMEIDA—[illegible] Falleció en Quilmes el 30 [illegible] sus padres Jorge [illegible] y Josefa [illegible] Almeida, sus hermanos [illegible] sus hermanos políticos [illegible] participan a sus relaciones que sus restos fueron inhumados [illegible] el cementerio [illegible]

✝ [illegible] CANDIDO—[illegible] confortada con los auxilios [illegible] papal [illegible] sus hijos [illegible] María [illegible] participan a sus relaciones que sus restos fueron conducidos a La Plata [illegible]

MISAS Y FUNERALES

✝ [illegible] PEDRO ROMULO[?] [illegible]—[illegible] julio de 1919 [illegible] invita a las misas que por el sufragio [illegible] de su alma se dirán [illegible] en la iglesia San [illegible] mañana 2 de agosto de 9 a 11. v2

✝ ANTONIO LANUSSE—q. e. p. d.—Falleció el 1o de agosto de 1917.—Su familia invita a sus relaciones a las misas que por el eterno descanso de su alma se dirán en la iglesia del Santísimo Sacramento hoy viernes [illegible] a las 10 30. v1

✝ FERNANDO DE LARRECHEA[?]—q. e. p. d.—Falleció el 17 de julio de 1917.—Por el eterno descanso de su alma, se dirán misas mañana sábado 2 a las 9.30 en la iglesia de las Teresas, Humberto I 1352.

✝ ANDRES CROCHI—q. e. p. d.—Falleció el 2 de agosto de 1918.—MARIA [illegible] DE CROCHI—q. e. p. d.—Falleció el [illegible] de 1902.—[illegible] invita a las misas que en sufragio de sus almas se rezarán mañana sábado 2 [illegible] a las 9 a. m., en la iglesia de Balvanera. Unica invitación.

✝ MANUEL SANTOS—q. e. p. d.—Falleció el 31 de [illegible] de 1916.—ELENA DEVINCENZI[?] DE SANTOS—q. e. p. d.—Falleció el [illegible] de agosto de 1916.—La familia [illegible] sus relaciones al funeral que por el eterno descanso de sus almas se dirá en la iglesia de San Carlos, hoy viernes 1 de agosto, a las 10 a. m. El duelo se despedirá por tarjeta. v1

✝ RODOLFO [illegible]—q. e. p. d.—Falleció el [illegible] de agosto de 1918, confortado con los auxilios de la santa religión.—Sus padres [illegible] Ma. Sueta[?], Manuela Mir de S[illegible], sus hermanos, hermanos políticos [illegible] y demás deudos invitan a sus relaciones al funeral que por el eterno descanso de su alma se celebrará en la iglesia de la Concepción mañana sábado 2 de agosto a las 10 a. m. El duelo se despedirá por tarjeta. v2

✝ ADOLFO G. VILLATTE—q. e. p. d.—Falleció el 2 de agosto de 1918.—Su esposa Rosa Boter de Villatte, sus hijos Mariana V. de Moreó del Pont, Celia, Celina, Adolfo, J[illegible], José y Rosa V. de Landívar; sus hijos políticos, nietos, bisnietos, hermanos políticos, sobrinos y demás deudos, invitan a sus relaciones a la misa que por el eterno descanso de su alma, se celebrarán en la iglesia de San Nicolás de Bari, mañana 2 de agosto, de 9 a 11; favor que agradecerán. La familia asistirá a la última misa. v1

✝ Doctor AMBROSIO L. CAVO—q. e. p. d.—Falleció el 1o de julio de 1919, confortado con los auxilios de la santa religión y la bendición papal.—Su esposa Filomena Spínola de Cavo; sus hijos Abel, Rubén y Elba; sus hermanos, hermanos políticos, sobrinos y demás deudos invitan a sus relaciones al funeral que por el eterno descanso de su alma se celebrará en la parroquia del Carmelo, hoy viernes 1.o de agosto, a las 10 a. m. El duelo se despedirá por tarjeta. v1

✝ MARIA ANTONIA ZIBECCHI DE TAGLIORETTI—q. e. p. d.—Falleció el 6 de agosto de 1918, confortada con los auxilios de la religión.—Sus hijos Rosa, Alfonso, María, Luisa, Bernardo, Angela, Virginia y Juan; [illegible] políticos, nietos, bisnietos, hermanos políticos, tíos, sobrinos y demás deudos invitan a sus relaciones al funeral de cabo de año que se dirá en sufragio de su alma el jueves 7 de agosto a las 10 a. m. en la iglesia parroquial de [illegible] de Areco. Favor que agradecerán eternamente. El duelo se despedirá por tarjeta. v8

✝ LORENZO POCCATAGLIATA—q. e. p. d.—Falleció el [illegible] de febrero de 1919.—Su esposa Luisa Costa de Poccatagliata; sus hijos A[illegible] R. de Giraldo, María, Luisa, Andrés y M[illegible], su hijo político, su nietito, su señora madre política (ausente), sus hermanos, hermanos políticos, tíos, sobrinos y demás deudos invitan a sus relaciones a la misa que en sufragio de su alma se rezará mañana 2 de agosto, a las 10 a. m., en la iglesia de N. S. de Balvanera. El duelo se despedirá por tarjeta. v2

✝ INGENIERO ROBERTO GUEVARA—q. e. p. d.—Falleció el 10 de julio de 1919, confortado con los auxilios de la santa religión y la bendición papal.—Su esposa Ana Lynch de Guevara, sus hijos Ana María G. L. de García González, Beatriz, Roberto, María Luisa G. L. de Martínez Castro, Marta G. L. de Nicholson, Federico, Fernando, Ernesto, Susana, Marcelo y Ercilia; sus hijos políticos Enrique García González, Martín Martínez Castro, Edgardo Nicholson, sus hermanos Ramón, Guillermo y Gregorio, sus hermanas y hermanos políticos, nietos y demás deudos invitan a sus relaciones a las misas que por el eterno descanso de su alma se celebrarán en la iglesia de San Miguel mañana 2 de agosto de 8 a 11. Favor que agradecerán. El duelo se despedirá por tarjeta. La familia asistirá a la última misa. v2

✝ JOSE M. CARRERA—q. e. p. d.—Falleció el 2 de agosto de 1918, confortado con los auxilios de la santa religión.—Su esposa Ana Harismendy de Carrera; sus hijos Heriberto, Inés, José, Gabriel, María, Delia y Rosa Carrera; sus hermanos Ignacio Francisco, Félix (ausente), Margarita C. de Suárez, Antonio e Ignacia C. de Ferro Fariña; sus hermanos, hermanos políticos, tíos (ausentes), tíos políticos, sobrinos, primos y demás deudos invitan a sus relaciones al funeral que por el eterno descanso de su alma se celebrará en la basílica de Nuestra Señora de Luján, mañana sábado 2 de agosto a las 10 a. m. Unica invitación. El duelo se despedirá por tarjeta. v2

REMATES

Bravo Barros y Cía.

CASAS

CARLOS Pellegrini y Córdoba. —La esquina frente al Norte, al oeste, un edificio de altos que puede producir renta elevada. La ubicación es desde el punto de vista excepcional [illegible] frente a las más importantes [illegible] en un futuro gran [illegible]. $ 150 000.

EL MARTES 5 de agosto, a las 3 p. m., en nuestro hall, 351 San Martín 361. Terreno, 17v60 por 27v46. Ad corpus. Edificio: bajos, un gran local [illegible] con 3 piezas, cocina, baño y dependencias y con frente a C. Pellegrini, otro local con una habitación [illegible] los altos con cuatro y cinco habitaciones respectivamente, cuarto de baño, cocina, dependencias. Títulos perfectos. Informes, 351 San Martín, 361.—BRAVO BARROS Y CIA. 130

BRAVO BARROS & Cía.

SOBRE LOS PORTONES DE Palermo. Charcas 4189, casa para habitar, a 2 cuadras de Santa Fe, de Jardín Botánico y a 3 de Cannings. Produce $ 1.800 al año, puede dar mucho más. Base $ 18.000, tercera parte al contado, el resto a 1 y 2 años al 7 ojo de interés.
EL DOMINGO 3 de agosto, a las 2 p. m. en la misma propiedad. Terreno, 9v06 por 29v02; 21v84; 17v en el contrafrente. Ad corpus. Edificio: sala, 3 habitaciones grandes, 2 más pequeñas, cocina y 1 pieza en altos.—Títulos perfectos. Informes 351 San Martín 361.—BRAVO BARROS Y CIA. 127

Avda. SAN JUAN 3427 a 3429 Buena renta. Entre Muñiz y Loria, a una cuadra de Boedo. Casa [illegible] negocio con dependencias para habitar. Base $ 16.000. Mitad al contado y el resto a [illegible] año de plazo y 7 ojo.
EL DOMINGO 3 de agosto, a las 4 p. m., en la misma propiedad. Terreno 10 varas por 21v70 y 22v49. Ad corpus. Edificio: local, sala, dos habitaciones, pieza de madera y cocina. Títulos perfectos. Informes, 351 San Martín 361.—BRAVO BARROS Y CIA. 127

CASA EN LA PLATA.—JUDICIAL, calle 70 No. [illegible] entre Avenida 7 y 8, y terreno con frente a la calle 8, entre 69 y 70, lindando con los fondos con la casa. Adoquinado, luz eléctrica, al frente a todas direcciones. Juez doctor Ulariano F. Padilla, secretario doctor Dámaso E. Palacio. Juicio Banco Hogar Argentino contra Domingo Herrera. Base, $ 12.386.67. Venta en un lote.
EL DOMINGO 10 de agosto a las 3 p. m. en la misma propiedad. Terreno se compone de dos fracciones que forman los dos lotes con frente a la calle 70 que comprenden la casa y miden: 8 y 10 metros por 24 y 11v55 de frente por 50 y 60 metros (57v74 y 60v28) de fondo y un lote con frente a la calle 8 que mide 10 metros (11v55) de frente por 6 metros (68v28) de fondo. Superficie total 1.600 m. c. (2.133 [illegible]). Edificio: Sala, antesala, 3 habitaciones, cuarto de baño, cocina y dependencias. Frente imitación piedra, carpintería, celosías de cedro, luz eléctrica y aguas corrientes.—8 ojo a cuenta de precio, comisión 2 ojo. Informes 351 San Martín 361 Bravo Barros y Cía. 126

CASA 24 DE NOVIEMBRE — Judicial. Entre Venezuela y México. Puede dar fácilmente $ 200 de renta al año. Adoquinado pago. A una cuadra de la avenida Belgrano y de la Independencia. Juez Dr. Fernando M. Colombres, secretario doctor Agustín J. Basualdo. Testamentaría de Don Agustín Ferrer y María Oregón de Ferrer. Base $ 6.000.
EL DOMINGO 10 de agosto a las 3:30 p. m., en la misma propiedad. Terreno: 6m93 (8v) por 29m39 [illegible] en un costado y 29m20 (33v31) en el otro. Edificio: Sala, cuatro habitaciones, cocina, lavadero y dependencias. Luz eléctrica y cloacas. A cuenta de precio [illegible]. Comisión 2 ojo. Informes, 351 San Martín 361.—BRAVO BARROS y Cía. 131

TERRENOS

TERRENO AL SUD — JUDICIAL — Dos lotes calle Fournier entre Av. Cruz (adoquinado) y Chilabert y Gual, entre Chilabert y A. Cruz. A una y dos cuadras de las avenidas La Plata y Chiclana. 1 333 y 377 varas cuadradas cada uno. Juez Dr. Fernando M. Colombres, secretario Dr. Agustín J. Basualdo. Testamentaría de don Agustín Ferrer y doña María Obregón de Ferrer. Base $ 1 50 los 75 decímetros cuadrados la vara cuadrada.
EL DOMINGO 10 de agosto, a las 2 p. m. en los mismos terrenos.
FOURNIER ENTRE CHILABERT Y AV. CRUZ: Mide 20 m. [illegible] por 50 m. (57v74); superficie 1.000 m. c. (1.333 v.c.41). Linda con la casa N.o 28.
GUAL ENTRE A. CRUZ Y CHILABERT. Mide 8m66 [illegible] al S. O. por 32m68 (37v74). Superficie [illegible] (377 v. c. 35). Linda por medio con el [illegible]. 8 ojo a cuenta de precio. Comisión 2 ojo. Informes 351 San Martín. 361.—BRAVO BARROS y Cía. 131

CAMPOS

LOS CAMPOS DE SAN VICENTE. — En el des[illegible] en el partido de [illegible] a solo dos leguas de [illegible] (antes Ferrocarril del Sud), a 45 kilómetros de La Plata [illegible] para descanso de hacienda, invernadas [illegible] con buenos pastos [illegible] Venta [illegible] con bases de [illegible] hectáreas [illegible] $ 15.000 a $ [illegible]
EL MARTES [illegible] agosto a las 3 p. m. en nuestro hall [illegible] fracción que figura [illegible] nombre de [illegible] Bargiotti y Bas[illegible] sucesión [illegible] Tienen buenos [illegible] galpón con [illegible] Este del campo [illegible] Escrituras por ante [illegible] José F. [illegible] Títulos [illegible] Mayores informes y planos [illegible] 361.—BRAVO BARROS y Cía. 129

EN LOS VALLES DEL RIO Negro.—Judicial.—32.500 hectáreas en cinco lotes con gran frente a la margen Sud del Río Negro (navegable en toda su extensión), y frente a la isla Chica de Choele Choel. Comprende la conocida colonia "La Josefa". En la zona irrigable, donde las tierras alcanzan el más alto coeficiente de producción. Son campos de primer orden, en su mayor parte llanos, con ligeras ondulaciones en la parte Oeste teniendo alrededor de 20.000 hectáreas de valle con tierras negras y agua dulce, dedicables a la siembra de alfalfa y al cultivo de cereales y capaces de dar rendimientos incalculables sin necesidad de realizar obras de irrigación; el resto puede ser fácilmente utilizado para la cría de ganados. Juez Dr. Arturo Seeber, secretaría señor Héctor Depietri. Testamentaría de don Mauricio Mayer. La venta comprende cuatro lotes con frente al Río Negro con superficies de 6.800 a 7.100 hectáreas y un lote de 5.000 lindando con los anteriores. Bases $ 8 la hectárea, los lotes con frente al Río Negro y $ 4 la hectárea el lote de 5.000 hectáreas. Los 4 lotes con frente al Río Negro, reconocen una hipoteca en conjunto de 180 000 cédulas nacionales serie H, con la que podrá continuar en el caso de resultar un solo comprador para esos lotes, a estilo de plaza. Si resultaran varios compradores la sucesión gestionará la división de la referida hipoteca por el Banco Hipotecario Nacional, sin compromiso de obtenerla.
EL LUNES 4 de agosto, a las 3 p. m., en nuestro hall, 351 San Martín, 361. Corresponden a los lotes 3 a 9 y parte del 10 y una fracción de 5.000 hectáreas lindando con los lotes 3 a 5 todos de la sección VIII y lindan en conjunto al NE., con el Río Negro, al SE. Guillermo Garbers; al NO. Nazario Gotlin y campos fiscales y al SO. campos fiscales. Está alambrado en su perímetro con excepción del frente al Río Negro, con siete hilos, postes de quebracho y varillas de hierro y dividido en potreros. El lote A. (7.100 hectáreas) tiene casa principal con siete habitaciones, vestíbulo, pieza para servicio y cocina, cuatro galpones cinc y telégrafos. Diseminados en el campo hay varios puestos, bretes, bañaderos para ovejas, corrales grandes con manga para ganado mayor, dos molinos, algunos tanques australianos, pozos de balde y jagüeles, represas de hierro, noria, lienzos de madera. Se comprende en la venta todas las instalaciones adheridas al suelo. Las escrituras se otorgarán por ante el escribano que se designará oportunamente en el caso de que resulte más de un comprador y siempre que los compradores no se pongan de acuerdo con respecto a esa designación dentro de los ocho días de aprobado el remate. Se visitan por Choele Choel, donde hay automóviles y coches. En el establecimiento se dará alojamiento y facilitarán la inspección. Mayores informes y planos, 351 San Martín 361.—BRAVO BARROS y Cía. 121

CHACRA en GENERAL Acha
200 hectáreas en la colonia "Utracan", en la sección III A dos y media leguas al N. E. de General Acha. Base $ 70 la hectárea. Al contado.
EL MIERCOLES 6 de agosto a las 3, en nuestro hall. Corresponde al lote 18, de un plano especial de la legua S. O. del lote 1, fracción D, sección tercera de la Pampa Central. Linda al Norte, chacra 17 de Francisco Culla, al Sud, chacra 19; al Este parte de las chacras 21 y 22 de los señores Isequilla y Pérez y María B. de Zubeldía; y por el Oeste calle en medio con la chacra 13. Títulos perfectos. La escritura se otorgará por ante el escribano que designe el vendedor. Mayores informes, 351 San Martín 361.—BRAVO BARROS y Cía. 128

Transferido

CALERA EN CORDOBA. Un establecimiento industrial completo, con 50.000 m. c., a sólo 2 kilómetros al Sud de la ciudad, en la Huertilla, y una fracción de 30 hectáreas con yacimientos de piedra caliza y otros lindando con las grandes canteras de Thea, en el departamento Punilla, pedanía San Antonio. Venta en un solo lote, con valiosas instalaciones. Base $ 155.000. Tercera parte al contado, y el resto a 1 y 2 años, y 6 1/2 ojo de interés.
EL JUEVES 7 de agosto a las 3 p. m., en nuestro hall, de acuerdo al siguiente detalle: 1o Fracción en La Huertilla, lindando con el ferrocarril a Malagueño y sobre el kilómetro 3 de esta línea. 50.000 metros cuadrados con horno Hoffmann de una capacidad de 900 toneladas de cal mensuales, con vía del F. C. Central Argentino de trocha ancha y de trocha angosta propio que recorre casi toda la extensión. Gran chalet para dirección, de altos, casa de cuidador, otro chalet, dos grandes casas para obreros, otra casa. Gran galpón, galpón para caballeriza, cochera, carpintería, herrería y depósito de materiales.—2do. 30 hectáreas con yacimientos de piedra caliza y otros, lindando con la gran calera de Thea, donde el F. C. A. del Norte está construyendo un importante ramal a las mismas. Está ubicada en el departamento Punilla, pedanía San Antonio. Títulos perfectos. Seña 10 ojo. Comisión 2 ojo. Informes, 351 San Martín, 361.—BRAVO BARROS y Cía. 127

VARIOS

BOVEDA EN LA RECOLETA. Moderna. Muy bien construída. En una ubicación excepcional. Próxima al monumento del Dr. Carlos Pellegrini. Desocupada. Base $ 6.500. Mitad al contado y mitad a un año de plazo con opción a otro año más, con garantía hipotecaria y 5 ojo de interés anual, pagadero por semestres anticipados.
EL JUEVES 7, de agosto a las 3 p. m., en nuestro hall, 351 San Martín 361. Corresponde a la sepultura 3.8 del N.o 31 de la sección 1a. Mide: 0.500 por 3m31. Superficie 2ms.433. Frente de mármol, puerta de hierro con cristales, altar y cruz de mármol, crucifijo de bronce, claraboya, vitraux, cuatro nichos para urnas, nueve ataúdes y osario. Títulos a perpetuidad. Escrituras por ante los escribanos señores Gatto y Pita. Informes, 351 San Martín, 361.— BRAVO BARROS y Cía. 131

Campos para colonización

RIO NEGRO

Las 32.500 hectareas con frente al Río Negro, cuyo remate se ha trasferido para el día **JUEVES 14 de AGOSTO**, se prestan para colonizar, dividiéndolas en pequeñas fracciones, en la seguridad de obtener inmediatamente beneficios [illegible]dables. Se trata de tierras de una gran capacidad agrícola y que sin necesidad de efectuar obras de riego, producirán resultados sorprendentes, cualquiera que sea el cultivo a que se dediquen. Quedan frente a la Isla Chica de Choele Choel y su proximidad a las estaciones del F. C. del Sud las pone en comunicación rápida y directa con el más [illegible] de los puertos del Sur: **Bahía Blanca**.

La venta se realiza en [illegible] lotes de 5.000, 6.800 y 7.100 hectáreas, con bases de $ 4 y 8 la hectárea, por orden judicial y cuenta de la testamentaría de don Mauricio Mayer.

EL JUEVES 14 de agosto, a las 3

BRAVO BARROS y Cía. 1p

EN BELGRANO Sobre las barrancas [illegible] a la casa-quinta [illegible] Mendoza y 11 de Setiembre [illegible] del paseo de la [illegible] cuadradas en [illegible] una buena y amplia [illegible] los lotes tienen [illegible] Base, $ [illegible]
EL DOMINGO 3 de agosto a las [illegible] en la misma propiedad [illegible] bajos [illegible] comedor, dos [illegible] piso alto [illegible] esquina [illegible] lotes con [illegible] entregará [illegible] Informes y planos [illegible] 351 BRAVO BARROS [illegible]

SAN JOSE 1992 A 1994 Entre Av. Caseros y 15 de Noviembre [illegible]
EL DOMINGO 3 de agosto a las [illegible] en la misma propiedad [illegible] 3 piezas de [illegible] Informes 351 [illegible]

CASA, PARAGUAY 852/56 Esmeralda y Suipacha [illegible] casa habitación. Base [illegible]
EL MARTES 5 de agosto [illegible] en nuestro hall, 351 San Martín, 361. Terreno 8v75 por 70. Ad corpus. Edificio: [illegible] habitaciones [illegible] más chicas en la planta baja y cinco más en los altos. Títulos perfectos. Informes 351 San Martín 361.—BRAVO BARROS y Cía.

[illegible] en MISIONES [illegible] comprendiendo [illegible] 11 kilómetros [illegible] límites [illegible] navegable [illegible] por su [illegible] las cubiertas [illegible] bosques [illegible] maderas [illegible] $ 50 la [illegible] explotación [illegible] de la República [illegible] colonias [illegible] lotes [illegible] algodón [illegible] aserradero [illegible] del Alto Paraná [illegible] y Tassler [illegible] encontrados [illegible] Salto del Iguazú [illegible] vapores [illegible] por semana [illegible] con Buenos Aires [illegible] también [illegible] Buenos Aires. Venta [illegible] hectáreas que [illegible] Directa [illegible] el precio de venta podrá [illegible] cuotas iguales a 6 y 12 meses [illegible] interés.
EL MARTES 20 de agosto a las 3 p. m. en nuestro hall, 351 San Martín, 361 [illegible] Norte, con [illegible] hoy adquiridos por [illegible] y por un sindicato de [illegible] para su colonización [illegible] al Oeste [illegible] Guillino y al Este Río Al[illegible] mensura judicial aprobada [illegible] del lote 1 tendrá [illegible] a cargo del comprador [illegible] establecer la línea divisoria [illegible] lotes. Títulos perfectos. Informes [illegible] 351 San Martín, 361.—BRAVO BARROS Y CIA.

V. S. Lobato y Cía.

CASAS

JUDICIAL. — SUIPACHA 1015, entre Charcas y Santa Fe. Orden del señor juez doctor F. Klappenbach, secretario Dr. J. E. Cirio, juicio Gaimarini Hermanos contra Antonio Tarnassi, en sucesión. Base $ 33.600. Título perfecto.
EL DOMINGO 3 de agosto, a las 4, en la misma propiedad. Mide 8.66 metros de frente por 19m52 de fondo y 8m65 en el contrafrente. Edificio antiguo de planta baja con un altillo. Está ocupado por caballeriza. Seña 8 ojo. Comisión 2 ojo. Informes Rivadavia 639.—V. S. LOBATO y Cía. 132

JUDICIAL — 2 CASAS EN Liniers, Pasaje Novaro 253 y 261 entre Patrón y Cosío. Orden del señor juez doctor F. Klappenbach, secretario doctor C. F. Ayarragaray, en el expediente caratulado Carlos Lattuada contra Exped. 1713, folio No 221, cobro ejecutivo. Base, $ 1.507.50 cada casa.
EL DOMINGO 10 de agosto a las 3, en las mismas propiedades. Venderemos: 1.o, la núm. 253, que consta de un terreno rectangular (lote 25), compuesto de 6m66 de frente por 16m87 de fondo. Edificio de 3 piezas, baño, cocina y 1 pieza en altos. Baldosa, entrada de material y jardín al frente, techos de cinc, cielo rasos yeso, pisos pino tea, galería, etc. 2.o: la núm. 261 (lote 24) que mide 8m66 de frente por 16m67 de fondo. Su edificio es igual al de la núm. 253. Visítese. A cuenta de precio 8 ojo. Comisión 2 ojo. Informes Rivadavia 639.—V. S. LOBATO Y CIA. 129

JUDICIAL — En Colegiales. 2 casas en un lote, Maure 3196 esq. Conde y Conde 473 entre Maure y Jorge Newbery. Orden del señor juez doctor M. Mackinlay Zapiola, secretario Dr. N. González Iramain, juicio Clemente Noutary contra Domingo Accinelli. Base $ 6.675, las dos casas.
EL DOMINGO 10 de agosto a las 3, en las mismas. La casa Maure 3196, edificada en parte del lote 7, manzana B, mide 15m36 de frente al N.O. por 12m79 de fondo y frente al S. O.; 16m30 al S. E. y 13m09 en el N.E. Edificio de 2 piezas con balcones a la calle, 1 pieza madera, cocina y w. c. Frente al portland, pisos tea, puertas cedro, galería con piso mosaicos, luz eléctrica, agua corriente, etc. y la casa Conde 473, edificada en el lote 6, manzana B, que mide 8m66 por 25m82. Verja material y hierro y jardín al frente, 2 piezas, cocina, baño y w. c., cielo rasos material, pisos tea, puertas cedro, patio mosaicos, galería, etc. A cuenta de precio 8 ojo. Comisión 2 ojo. Informes Rivadavia 639.—V. S. LOBATO Y CIA. 129

JUDICIAL EN BELGRANO. Migueletes 1148, entre Federico Lacroze y Olleros. Orden del Sr. Juez Dr. U. F. Padilla, secretario Sr. E. A. Saguier, juicio sucesorio de don Fernando Tetaert. Base $ 8.984.40 o sea las 2/3 partes de la tasación reducida en un 35 ojo.
EL DOMINGO 3 de agosto, a las 4, en la misma. Mide 8m66 por 27m01. Edificio con cerco pared al frente, 5 piezas de material, 2 de madera y cinc, 1 cocina de material y otra de material y madera, w. c. y fondo. Cielorrasos de yeso en las 3 piezas grandes, pisos pino tea, patio mosaicos, galería, gallinero, frutales y plantas de adorno, agua corriente, etc. Visítese. Seña 8 ojo. Comisión 2 ojo. Informes, Rivadavia 639.—V. S. LOBATO Y Cía. 129

TERRENOS

JUDICIAL. — TERRENOS Acevedo esquina Guayanas, No. 4768. Son 4 lotes a 2 cuadras al Oeste de Canning y a 1 al N. de Rivera. Orden del Sr. Juez Dr. Fernando Klappenbach, secretario Sr. F. F. Espeche, en el juicio Andrés Seitun contra Samuel Rodríguez. Adoquinado pago.
EL DOMINGO 3 de agosto a las 3, en los mismos terrenos: lote 1, esquina, mide 137.85 metros cuadrados. Base, $ 17.50 los 75 decímetros cuadrados; lote 2, sobre Acevedo, mide 201.19 metros cuadrados. Base $ 4.50 los 75 decímetros cuadrados; lote 5, sobre Guayanas, mide 158.50 metros cuadrados. Base $ 15 los 75 decímetros cuadrados; lote 7, sobre Guayanas No. 4769, con una pieza, mide 284.81 metros cuadrados. Base $ 13, los 75 decímetros cuadrados. A cuenta de precio 8 ojo. Comisión 2 ojo. Informes y planos, Rivadavia 639. — V. S. LOBATO y Cía. 123

JUDICIAL EN BERNAL — Avenida General San Martín y Santiago Liniers, la esquina con frentes al NE. y SE., dividida en 5 lotes, a 2 cuadras del tranvía a Quilmes y plaza Mayo y a 6 al Sud de la estación.
EL DOMINGO 10 de agosto, a las 3, en los mismos terrenos. Por orden del señor Juez Dr. M. Mackinlay Zapiola, secretario Dr. J. J. Coronado, como perteneciente al concurso de don Marcos Cavo (incidente de terrenos en Bernal), venderemos: 1.o lote 1. Avenida Gral. San Martín, esq. Sgo. Liniers mide 8m71 de frente sobre la primera por 29m70 de fondo y frente a la segunda, 29m30 en un costado y 9m68 en el otro. Superficie 256 83 metros cuadrados. Base $ 842.21. 2.o Lote 2. Mide 8m66 de frente a Av. Gral. San Martín por 29m08 de fondo en un costado y 29m39 en el otro. Superficie 253.17 metros cuadrados. Base $ 632 93. 3.o, Lote 3. Lindero al anterior mide 8m66 de frente por 28m77 de fondo en un costado y 29m08 en el otro. Superficie 250.49 metros cuadrados. Base pesos 626 22. 4.o; Lote 4: Mide 8m66 de frente a Santiago Liniers por 25m99 en un costado y 26 metros en el otro. Superficie 225 11 metros cuadrados. Base pesos 450 21. 5.o, Lote 5. Lindero al anterior, mide 8m66 de frente por 25m98 en un costado y 25m99 en el otro. Superficie 225 03 metros cuadrados. Base $ 450 06. Seña 8 ojo. Comisión 2 ojo. Informes y planos, Rivadavia 639.—V. S. LOBATO y Cía. 129

Carlos Villar Sáenz Peña

JUDICIAL — PROPIEDAD en Flores, calle Remedios 3659, esq. Martínez Castro, a 5 cuadras de Provincias Unidas. Edificio material con 2 dormitorios, una pieza, cocina, w. c., pisos pino tea, cielo rasos madera, galería, agua corriente, etc., según título. Mide 20 mts. 03 de frente al S. E., 12 mts. 90 en el contrafrente, 21 mts. 34 al costado N. O. y 14 mts. 90 al N. E. (ad corpus). Tasación $ 3 035, base las 2/3 partes, $ 2.023,33 m/n.
EL DOMINGO 10 de agosto, a las 1 p. m. en la misma; venta por orden del señor juez en lo civil, Dr. Mackinlay Zapiola, secretaría Dr. Quirno Costa, en el juicio Lorenzo Piva contra Lorenzo Espinosa y otros (sus accesiones) incidente. Seña 8 ojo y 2 ojo comisión. Informes en mis oficinas, —Reconquista 331. v10agost

Miguel R. Lorenzo
Rivadavia 620

CASA BALBOA 335 y ADA. El Cano o sea una cuadra de la Ada. del Campo con los tranvías 88, 94 y 95. Edificio de 2 dormitorios, cocina, w. c., galería de material, mosaicos, etc., etc. Base $ 2.000, remataré:
EL DOMINGO 3 de agosto, a las 4 p. m. en la misma. Seña 8 ojo. Comisión 2 ojo. 127

TERRENO CALLE MORAN entre Caracas y Gavilán, lote 13, Manzana 372. Superficie 10x49 vs. Sin base a tanto la vara cuadrada.
EL DOMINGO 3 de agosto, a las 2 30 p. m., en el mismo. Seña 8 ojo y comisión 2 ojo. 127

Manuel A. Adano
Libertad 548

JUDICIAL. — CASA HABITACIÓN en Villa Urquiza, calle Pacheco No. 2155, entre Mendoza y Olazábal, a 1 cuadra de Triunvirato, 2 de Monroe y a 3 de la estación del F. C. C. A. Base $ 5 945, al contado.
EL DOMINGO 3 de agosto, a las 3 p. m. en la misma propiedad, por orden del señor juez de lo civil Dr. Fernando Klappenbach, secretaría Dr. Espeche, en el expediente No. 8719. Edificada en terreno de 8 mts. 66 de frente, 56 mts. 46 en un costado y 57 mts. 83 en el otro. Ad corpus. EDIFICIO, tres habitaciones de material, cocina y w. c., techos de cinc doble bovedilla, carpintería interior de pino tea, la exterior y celosías de cedro, patio de mosaicos, marquesina y galería de vidrio, caja de material y hierro al frente e instalación de gas y aguas corrientes. El comprador entregará en el acto del remate el 2 ojo de comisión y el 8 ojo de seña. Más datos a mi escritorio o al expediente. v2ag
361 Avenida 114

Julio L. Peña y Cía.

JUDICIAL
HOY a las 3

JUDICIAL, — CON CEDULAS y a plazos. Gran casa habitación, Bustamante 1886 al lado de la esquina de Santa Fe y a 1 cuadra de Coronel Díaz. Edificio de dos plantas, amplio y sólido y con detalles de lujo y confort, en terreno de 13 85 metros (16.11 varas), por 27.75 metros (32 04 varas), o sean 387 11 metros cuadrados (516 varas cuadradas).
PLANTA BAJA: Hall, sala, antesala, escritorio, biblioteca, comedor, antecomedor, dos cuartos de baño instalados, 3 habitaciones servicio, carbonera, cocina con económica, patio, etc.
PLANTA ALTA: Hall, 6 dormitorios, baños instalados, cuarto roperos, despensa, pileta, etc. Frente imitación piedra con zócalo mármol rosa, parquets, vitraux, empapelados finos, cielorrasos yeso decorados, juego de hall de roble de 3 piezas, calefacción central a vapor, cortinas metálicas, instalación de luz y campanillas eléctricas, cloacas, etc. Tasación $ 141.453.20. Base $ 94.302.13; el comprador se hará cargo a estilo de plaza de una hipoteca de 65.000 cédulas hipotecarias argentinas, reducida a $ 41.505.79, y el excedente podrá abonarlo mitad al contado y mitad a dos años de plazo con 7 ojo de interés por anualidades anticipadas y garantía hipotecaria en segundo término, en cuyo caso el escribano será designado por la sucesión. Juez Dr. Matías Mackinlay Zapiola, secretaría González Iramain, autos sucesorios de D. Víctor Negri.
EL VIERNES 1o. de agosto, a las 3 de la tarde, en nuestra casa Florida 470. Visítese de 10 a 12 y de 2 a 5. Títulos perfectos. Seña 8 ojo. Comisión 2 ojo.—Julio L. Peña [illegible]

Andrés Corvetto

JUDICIAL. — BOVEDA RECOLETA. Frente al monumento Alberdi. Juez Dr. Campos, secretario Dr. Méndez. Sucesión Juana Ponce de López y Marcela López. Base, $ 6 159 73.
EL VIERNES 1o de agosto a las 3, en mi escritorio, 331 Reconquista. Sepultura [illegible] del No. 11, sección Enterratorio General [illegible] Informes Andrés Corvetto. v1.ca

LINDA CASA PARA VIVIR. Desocupada. Buen barrio. A una cuadra de las avenidas Cabildo y Federico Lacroze y 1 de la estación Colegiales. Calle Gral. Paz [illegible] Base $ 22.000 para liquidar.
EL DOMINGO 3 de agosto a las 3 en [illegible] mide 9v40 por 51v71. Sala comedor, [illegible] dormitorios, cuarto de baño, cocina, 2 [illegible] zaguán, jardín al fondo, luz eléctrica, vestíbulo, adoquinado, cloacas, todo pago. [illegible] de 9 a 11 y de 1 a 4. Informes, 331 Reconquista. — Andrés Corvetto. 130

Guillermo Gowland y Cía.

JUDICIAL CON RETASA — Dos casas calle Gascón núms 1403 y 1415, esquina Honduras, con tranvía y adoquinado al frente. La casa calle Gascón 1403 consta de dos piezas, una de mampostería y otra de madera, cocina de madera, 3 piezas adosadas al muro de la calle Honduras, un cobertizo y un w. c. La casa calle Gascón 1415, consta de un zaguán, una pieza al frente, una pieza adosada a la anterior, una pieza de taller, una pieza de madera, un tinglado de madera, una cocina de madera y w. c. Estas propiedades miden: metros [illegible] de frente a Gascón, 15 06 en su contrafrente, 29 2[illegible] en su frente a Honduras y 29 2[illegible] en su costado Norte. Base para la venta, $ 30 649 10 m/n, retasada en un 25 ojo. El remate se efectuará sobre las mismas propiedades.
EL DOMINGO 3 de agosto a las 3 p. m. Por mandato del señor juez doctor Robert Bunge en el juicio seguido por Esteban Musal contra Juan Oyharzábal por cobro hipotecario, que tramita por ante la secretaría del doctor M. A. Marini. Seña a cuenta de precio 8 ojo. Comisión [illegible]

Mario Livingston

CASA HABITACION, Billinghurst [illegible], a dos cuadras de la Avenida Santa Fe. [illegible] para vivir, moderna y confortable. [illegible] Desocupada. Base $ [illegible] de las familias, deducirán [illegible] hipotecarias argentinas.
EL DOMINGO 3 de agosto a las 3 p. m., en la misma propiedad. [illegible] vestíbulo, [illegible] comedor con chimenea, [illegible] escritorio, baño, cocina, [illegible] en altos [illegible]. Puede dar $ 300 de alquiler mensual. Títulos perfectos. 8 ojo a cuenta de precio. Comisión 2 ojo.—Mario Livingston, Cangallo 456. 127

VIAMONTE 1886 AL 92. Entre la Avenida Callao y Río Bamba. Una notable propiedad central, en terreno de 16v60 de frente y [illegible]. Para la construcción de un gran edificio de habitación o renta. Ad corpus. Base [illegible]
EL MARTES 5 de agosto a las 3 en mi casa Cangallo 456. Son dos casas contiguas. La No. 1886 [illegible] La No. 1892 mide [illegible] 35 varas y tiene sala, comedor, 4 dormitorios, baño y cocina, todo buena construcción, pisos pino tea, cielorrasos yeso, patio mosaico. En conjunto dan $ 310 mensuales. Títulos perfectos. 8 ojo a cuenta de precio. Comisión 2 ojo. Mario Livingston. 126

BUSTAMANTE ESQ. GÜEMES 3078/80. Notable propiedad moderna, de habitación y renta. Barrio de lujosos hoteles, a una cuadra de la Av. Santa Fe. Edificio de tres pisos que comprende tres casas de familia. Base, $ 70.000, pudiendo quedar $ 30.000 en hipoteca al 7 1/2 ojo anual, a 2 años de plazo. El excedente al contado.
EL JUEVES 7 de agosto, a las 3 p. m., en mi casa, Cangallo 456. Mide 12v81 a Güemes, 23v16 a Bustamante, 24v70 en el costado E., y 10v70 en el S. Ad corpus. Casa baja: vestíbulo, sala, comedor, cinco dormitorios, baño, cocina, dos piezas de servicio, depósito y patio. Primer piso: sala, comedor, cinco dormitorios, baño, cocina, 2 piezas de servicio. Segundo piso: otra casa de igual distribución. Construcción moderna, frente piedra artificial, mansarda de pizarra, pisos linoleum, cielorrasos yeso, celosías cedro, balcones hierro, mosaicos, vitraux. La casa baja da $ 200 de renta. Las dos altas, en una sola mano $ 300, pudiendo dar mayor renta. Títulos perfectos. 8 ojo a cuenta de precio. Comisión 2 ojo.—Mario Livingston. ag1

LUJOSO CHALET EN BELGRANO. — A una cuadra de la estación del F. C. C. A. (Oeste) y a pocos metros de la plaza Castelli. Juramento 3199 esquina Freyre 3115. Edificio moderno, lujoso y confortable, en terreno de 720 v. c. lo que permite mayor ampliación. Desocupado y llave en mano. Base, $ 48.000.
EL VIERNES 8 de agosto, a las 3, en mi casa Cangallo 456. Mide 18 varas a Juramento por 40 varas a Freyre. Ad corpus. Jardines, sobre ambos frentes. Entrada mármol. Piso bajo: hall central, salón, escritorio, comedor, antecomedor con montaplatos y toilette. Piso alto: hall, tres grandes dormitorios y baño, lujosamente instalado. En el subsuelo: cocina, antecocina, pieza de servicio y depósito. Frentes piedra artificial, celosías y carpintería de cedro, muros enduidos y empapelados, pisos roble y pino tea encerados, mosaicos, muy buena construcción. Visítese de 9 a 11 y de 1 a 5. Títulos perfectos. 8 ojo a cuenta de precio. Comisión 2 ojo. — Mario Livingston. ag.1

Casal Hnos.

BUENA CASA EN VILLA Urquiza, Bucarelli 2155, entre Juramento y Mendoza, a 2 cuadras de la estación del F. C. y de los tranvías de la Av. Triunvirato. Edificio moderno con buenos detalles y ubicado en el mejor barrio de la localidad. Base definitiva, $ 14.000 m/n.
EL DOMINGO 3 de agosto, a las 3 p. m., en la misma propiedad. Terreno: 9v61 de frente por 54v.85 de fondo. El edificio consta de: verja de hierro y jardín, frente imitación piedra, vestíbulo con mampara de hierro y vidrios ingleses, comedor, 3 dormitorios, cuarto de baño con instalación de agua caliente y fría, cocina con económica, 2 habitaciones en altos y terraza, galería y una pieza de madera en el fondo, carpintería de cedro, celosías de hierro, muros empapelados, etc., etc.; cloacas conectadas. Visítese de 12 a 4 p. m. Informes en nuestros escritorios, Bmé. Mitre 367. — Casal Hnos. 126

Francisco Rayneli e hijo

NOTABLE CASA. — CALLE Moreno 1970, de 9 por 65, 12 piezas, cloacas. A plazos. Renta 270 $ por mes, contrato por 2 años. La ubicación tan importante de esta casa como la extensión la hacen muy recomendable. Está entre Plaza Congreso, Avenidas Rivadavia y Entre Ríos. Base $ 38.500. Seña 8 ojo. Comisión 2 ojo.
EL DOMINGO 3 de agosto, a las 3. Informes Victoria 571. 129

CASA AL NORTE, CALLE Salvador N.o 114, a la cuadra de Río Janeiro, Parque Centenario y Avenida Gaona. Mide 10 por 22, sala, 5 piezas y demás comodidades, adoquinado pago. Renta $ 110 por mes. Por división social. Base $ 5.950. Seña 8 ojo. Comisión 2 ojo.
EL DOMINGO 3 de agosto, a las 4. 129

ESPLENDIDO LOTE DE terreno, calle Heralita entre Corvalán y Alvarado, frente al chalet de Leverato, 4 cuadras de Rivadavia al 10260 al Sur. Mide 20 varas de frente por 50 de fondo. Esto sí que es negocio. Para liquidar. Base, 80 centavos la vara cuadrada.
EL DOMINGO 3 de agosto, a las 2. 130

UN GRAN LOTE DE TERRENO, calle Ercilla al lado del No 3867, entre Lola y Fonrouge. Mide 12 varas de frente por 50 de fondo y 8 por 12 [illegible] en un martillo al fondo. Entre edificios. Cerco con alambrado tejido y vereda. Base, 80 centavos la vara cuadrada. Seña 8 ojo. Comisión 2 ojo.
EL DOMINGO 3 de agosto, a las 2.30. v3.

Ricardo Muñiz (hijo) y Cía.

CASA DAVILA 871 ENTRE Juana y Monte; a dos cuadras del tranvía [illegible] impecable de 4 piezas y dependencias, frente imitación piedra, edificada con materiales de primer orden en terreno de 9mts de frente por 27mts.71 de fondo. Sin base con orden terminante de vender.
EL MARTES 5 de agosto a las 4 p. m. en [illegible] casa, Lavalle 456. Seña 8 ojo. Comisión 2 ojo a cargo del comprador. Más datos en nuestros escritorios Lavalle 456.

TERRENO ESQUINA AVENIDA del Campo y Paz Soldán, muy bien situado frente a la Chacarita, con adoquinado pago. Superficie de 344 metros 39 o sean 453v8.073 cuadradas, con tranvías en todas direcciones. Sin base, con orden terminante de vender.
EL MARTES 5 de agosto a las 4 p. m. en nuestra casa Lavalle 456. Seña 8 ojo. Comisión 2 ojo a cargo del comprador. Más datos en nuestros escritorios, Lavalle 456. 127

F. González Muro y Cía.

EN FLORES—PETIT CHAlet, calle Terrero Núm 640, entre Méndez de Andes y Canalejas, dista 6 cuadras de la Av. Rivadavia, a 2 de Avellaneda, y a 1 de las de Bayacá y Donato Álvarez. Mide 10 por 50 varas. Ad corpus. Consta de sala, 3 dormitorios, cocina, servicio y dependencias, adoquinado pago, jardín y gran cantidad de árboles frutales. Base $ 10.500, para liquidar.
EL DOMINGO 3 de agosto a las 2 p. m. sobre la misma. v2a

EN ALMAGRO. — MEXICO [illegible]79 entre las de Castro Barros y Castro. Mide 11x30 varas. Ad corpus. 5 dormitorios, varias piezas de madera, baño y w. c., patio de mosaicos, cloacas, adoquinado pago y comodidades generales. Llave en mano. Base $ 12.500. Orden de liquidar.
EL DOMINGO 3 de agosto, a las 3 p. m. sobre la misma. v2a

ALGO IDEAL, PAVON 2670 entre Catamarca y Jujuy. Mide 10x20 varas. Ad corpus, Sala, frente moderno, imitación piedra con balcones, 3 dormitorios, pieza en altos para servicio, despensa, baño, w. c., cocina, cielorrasos de yeso, carpintería de cedro, patio de mosaico, luz eléctrica, cloacas, adoquinado pago y comodidades. Flamante. Llave en mano. Base $ 11.500.
EL DOMINGO 3 de agosto a las 4 p. m. sobre la misma. Seña 8 ojo. Comisión por cuenta. Títulos perfectos. v2a

Francisco Romano

BOLIVAR 1885/87, a una cuadra del Parque Lezama, al lado de [illegible] una linda vivienda, muy bien [illegible] 11x20, ad corpus. Compuesta el edificio de dos pisos. Bajo, sala, 2 dormitorios, piecitas, gran cocina, w. c., baño, persianas, etc. Altos: 2 salas, 3 dormitorios, baño, cocina, w. c., galería, luz eléctrica, persianas en las puertas, etc. Adoquinado y cloacas pagos. Renta $ 2,500 anual. Base $ 16.000.
EL DOMINGO 3 de agosto, a las 2 [illegible] a1

BARRACAS — CASA CALLE Olavarría 1449, a 2 cuadras de la Av. Montes de Oca y 3 de la Av. Patricios. Barrio de familias y de renta segura. Mide 11x29 ad corpus. Compuesta de sala, 2 dormitorios, cocina, w. c. Altos 3 habitaciones, cocina, luz eléct., carpintería cedro, banderolas en todas las puertas, etc. Adoquinado y cloacas pagos. Renta $ 180 [illegible] anual. Base $ 15.000.
EL DOMINGO 3 de agosto, a las 4. [illegible] Datos, Cangallo 591, U. T. 2914 Av. y Ola[illegible]

PERALTA MARTINEZ Y SERNA

CASAS

372 SARMIENTO 380. Tal el sitio. La Bolsa a pocas varas; enfrente el gran edificio de la Royal Mail; rodeando fincas modernas y valiosas de varios pisos, locales de otras importantes empresas bancarias y los Bancos y el mayor realce requiere desde el viejo correo hasta su nuevo y soberbio palacio, en adelantada construcción, ahí, a una cuadra. Es todo lo más apreciable, comercialmente, de esta capital. La propiedad que ofrecemos, con su viejo, sólido edificio de altos, tiene 11v35 por 33v84 — 388.88 varas cuadradas que producirán vida y seguro renta, en cada pulgada del edificio a construirse, cualquiera que sea el número de pisos en que se distribuya. Venta para dividir un condominio. Base pesos 155 000.

El MIERCOLES 6 de agosto, a las 3, en nuestro hall de ventas, 320 San Martín 326. Se distribuye el edificio en 2 pisos con ocho locales y dependencias en la planta baja y 9 locales en el piso alto, que tiene en un segundo plano alto, 3 habitaciones más. El edificio del lado Oeste, es nuevo de varios pisos; el del Este, muy sólido y de mayor altura que el que ofrecemos. Se podrá, pues, edificar con la apreciable ventaja de resolver, desde luego, la graduación de luz del edificio definitivo. Vendemos ad-corpus, con títulos perfectos que datan del año 1823. El comprador abonará 8 ojo como seña y 2 ojo de comisión.—Peralta, Martínez y Serna. 123

CASA-QUINTA EN HURLINGHAM, F. C. P. — Con frente al camino Morón-Pilar y calles del Carmen y Humberto 1o. A tres cuadras de la estación Hurlingham y una de Pereyra F. C. C. B. A. Venta por orden del Banco de la Prov. de Bs. As., Sec. Crédito Hipotecario. Préstamo No. H. 4125. Base $ 4.500, pudiendo constituirse una hipoteca por $ 4.320, pagadera por cuotas trimestrales de $ 150, más interés de 5 ojo anual.

EL DOMINGO 3 de agosto a las 2, en la misma.

Terreno: Tiene una superficie de 4.648 m. y linda al N. el F. C. P. B. A. al N. E. calle Humberto 1o, al O. camino a Campo de Mayo y al S. E. terreno de la usina de luz eléctrica.

Edificio: De buena construcción, consta de 4 habitaciones, sótano, cocina, baño una piecita, w. c., galería, patios y otros locales y dependencias, jardín, huerta, etc. 10 ojo de seña y 2 ojo de comisión.

UN TERRENO lindero calle de [illegible]

dio, con superficie de 3.580 m. c. Base, pesos 1.500. El mismo día a las 2 p. m. — Peralta Martínez y Serna. 127

CASA, MORENO 3331 — ENtre Loria y Lindero. A dos cuadras de Rivadavia y la estación Loria del subterráneo. Base, $ 13.000.

EL DOMINGO 3 de agosto a las 2, en la misma propiedad. Terreno 10 por 40 varas. Ad corpus. Edificio: Frente con balcones de hierro, zaguán, cancel, sala, comedor, tres habitaciones, cuarto de baño, cocina, w. c., dos patios y fondo, etc. Título perfecto. — Peralta Martínez y Serna. 127

CASA EN MARCOS PAZ— Judicial. Dista cinco cuadras de la estación del F. C. S. Conocida por de la familia de Díaz de Aro. Forma esquina con una superficie de 5.849 m. c. Testamentaría de Da. Felisa Díaz de Aro y Rita Aro de Duarte. Base, $ 2.400, o sea el 80 ojo de la tasación.

EL VIERNES 8 de agosto a las 3, en nuestra casa, 320 San Martín 326. Terreno Mide 86m60 de frente por 67m54 de fondo. Edificio: Consta de un salón, tres habitaciones, cocina, galería, pozo con bomba, corral de alambre, arboleda, otras dependencias, etc. Seña 10 ojo y parte de precio. Comisión 2 ojo. — Peralta Martínez y Serna. agl

CAMPOS

EN MARCOS PAZ — JUDIcial—Una estanzuela de 158 hectáreas y 7401 m. c. A unas tres leguas al S. E. de M. Paz y a igual distancia al N. O. de Vicente Casares, tierras superiores, con poblaciones, galpón, arboledas, alambrados, etc. Venta por orden del Sr. Juez de la prov. de Bs. As. Dr. O. F. Sol, secretaría No. 16. Testamentaría de Da. Elisa Díaz de Aro y Rita Aro de Duarte. Base $ [illegible] la hectárea, o sea el 80 ojo de la tasación.

EL VIERNES 8 de agosto a las 3 en nuestra casa, 320 San Martín 326. Linderos: al N. O., con Juan Díaz; al S. E., Miguel P. Díaz; al N. E., Sucesión Páez y por el S. O. con Daniel Barrenechea. Mejoras: una población de dos habitaciones, cocina y cochera, galpón, otra de 2 habitaciones y cocina, corral, etc. Árboles frutales, [illegible]. El ocupante entregará [illegible] de seña y 2 ojo de comisión. Peralta Martínez y Serna. 31

Adolfo Bullrich & Cía.

JUDICIAL — "LA REFORma", en Doblas. Por división de condominio. Entre el pueblo y la estación Doblas (F. C. P.), dentro del campo, 5.686 hectáreas, 35 áreas y 31 centiáreas, que constituyen ese acreditado establecimiento, divididos en 8 lotes de 684 hectáreas a 2.510 hectáreas. Corresponden al lote núm. 16, fracción A, Sección 3a. de la La Pampa. El campo, por su característica, puede clasificarse en tres categorías: la primera, especial para alfalfa; la segunda para agricultura y la tercera para ganadería. Sus aguas son de primera calidad y se hallan a profundidad de 4 a 18 metros. Bases rebajadas en un 25 ojo, para los lotes números 1, 6 y 7, $ 40 la hectárea; lote núm. 3, $ 50 la hectárea; lote núm. 4, $ 60 a hectárea, y lote núm. 5, $ 75 la hectárea.

EL MARTES 5 de agosto, a las 3 p. m., en nuestra casa, Florida 269 y 273, por orden del señor juez de primera instancia doctor Pedro V. Meléndez, en el juicio seguido en el expediente No. 480, por división de condominio, que tramita por la secretaría a cargo del señor José Cúneo. El campo linda con Ríos, Estevía, Cortázar, Suc. Parravicini, M. Ardeain Milmán, Anzoátegui y Suc. Hervite. El campo está desocupado desde el mes de febrero próximo pasado, por lo que se halla bien empastado y listo para recibir haciendas. Está alambrado en su perímetro y se halla dividido en potreros. Existen 6 molinos, distribuidos en el campo con sus correspondientes tanques australianos y bebederos. Tiene varias poblaciones de barro con techo de hierro. El campo se halla en su totalidad cubierto de pastos naturales, refinados en muchos potreros por la acción de la hacienda; grandes montes de caldén, algarrobo, inexplotados, ocupando en conjunto aproximadamente 900 hectáreas se hallan en diversas partes del campo. Se dará opción a los lotes núm. 6 al 7, solamente. Tratándose de un comprador, las escrituras deberán otorgarse por ante la escribanía del señor José Fernández Villegas. Para recorrer el campo debe hacerse por Doblas (F. C. P.), dirigiéndose al encargado señor Fulgencio Astrain. Exigiremos el 8 ojo de seña y el 2 ojo de nuestra comisión. Los títulos de propiedad pueden [illegible] en nuestra casa, donde tenemos a disposición de los interesados un plano [illegible] del campo practicado por el ingeniero señor Carlos E. Parquet. Planos en nuestra casa.—Adolfo Bullrich y Cía. 127

JUDICIAL: AVENIDA SAN [illegible] 1741 y 1743, entre Seguí y San [illegible]. Propiedad de renta. Con cédulas [illegible] $ 21.475 m/n. Base las 2/3 partes $ 14 [illegible] m/n., debiendo el comprador cancelar [illegible] hipoteca que la propiedad reconoce a favor del Banco Hipotecario Nacional de 12.000 cédulas, doy viendo [illegible] amortizada.

EL DOMINGO 3 de agosto a las 2 p. m. en la misma propiedad, orden del Sr. Juez de 1a. instancia, doctor Fernando M. Colombres, secretaría del doctor Osvaldo Rocha, en el juicio ab-intestato de don [illegible] Sendra. Mide según títulos [illegible] de frente por 18.65 metros [illegible] en el Este, y 47.67 metros en el [illegible] 8.64 metros en el contrafrente. El edificio consta de un salón para [illegible] al frente, 2 piezas, cocina, w. c., [illegible] luz eléctrica. Un departamento [illegible] de 3 piezas, cocina, w. c., y [illegible] altos y otros de 2 piezas, cuarto de servicio en altos, cocina, w. c. y patio. Exigimos el 8 ojo a cuenta de precio y el 2 de nuestra comisión. Otros informes en nuestra casa Florida 269 y 273 — Adolfo Bullrich y Cía. 126

1.266 HECTAREAS EN NA[illegible]. A dos leguas de la [illegible] C. S., a 1 1/2 de Las Chacras [illegible] piola. Es campo apto para agricultura, una parte [illegible] naturales de muy buena [illegible] sean unas 700 hectáreas, [illegible] cultura donde hace tres años [illegible]. Base: $ 285 m/n la hectárea.

EL MARTES 12 de agosto [illegible] en nuestra casa Florida 269 [illegible] N. O. con Dellepiane, a. [illegible] vingston y ejido de Lobos [illegible] reno de Gosinondi y al [illegible] de Onagoity. Está alambrado [illegible] y dividido en 2 potreros [illegible] blancos y 2 molinos con [illegible] tanques australianos [illegible]. Está arrendado con contrato hasta el 20 de marzo de 1920. Puede [illegible] plo o Navarro, donde hay [illegible] vagan por Zapiola hasta [illegible] vingston, encontrarán quien [illegible]. Exigiremos el 8 ojo a cuenta [illegible] 2 ojo de comisión. Otros [illegible] en nuestra casa, Florida [illegible] Bullrich y Cía.

SUIPACHA 157, 161, 165, 177, 179, 181 y 185, entre Cangallo y Mitre. Donde está establecida la "Argentina Scherrer". Las propiedades, en dos fracciones. [illegible] la más importante [illegible]. Las dimensiones [illegible] excepcionalmente [illegible], no obstante su [illegible] ofrece la más [illegible] capital.

EL JUEVES 14 de agosto, [illegible] en nuestra casa, Florida [illegible] SUIPACHA 157, 161 [illegible] varas de frente por 3 [illegible]. El edificio consta de dos [illegible]. Planta baja: un salón [illegible] ocupa todo el terreno [illegible] espléndida casa habitación [illegible] entre pisos. Un departamento [illegible] cocina y baño, con entrada [illegible] de servicio. Primer piso: un gran [illegible] de recepción, decorado [illegible], 4 salas al frente, [illegible], baño, toilette, [illegible] y sótano bodega [illegible]. 900 mensuales sin [illegible] hasta [illegible] 909 hasta [illegible] 1.000 por dos [illegible] hasta el 1a de marzo [illegible] contrato que deberá respetar [illegible] $ 210.000 m/n [illegible].

SUIPACHA 171, 179, [illegible] 8 varas de frente [illegible] con un martillo [illegible] 1875 y otro [illegible] 1117, que se [illegible] al antes mencionado [illegible] edificio planta baja [illegible] local para negocio en el [illegible] "Casa Argentina" [illegible] juntamente con la propiedad [illegible] 2 casas independientes [illegible] cada una con 7 habitaciones principales, baño, cocina, etc. [illegible] en total $ 600 mensuales [illegible] en igual forma que [illegible] hasta el 10 de [illegible] $ 1.800 y dos años [illegible] a razón de $ 2.000 [illegible] 360.000 m/n. Representa [illegible] sobre la base. — Exigiremos el [illegible] a cuenta de precio y el 2 [illegible] Informes pídanse [illegible] Florida 269 y 273. Adolfo Bullrich y Cía. 131

José Bacigaluppi

San Martín 56. U. T. 1168 Av.

CASAS

CASA, AV. RIVERA 168/74 entre Alvarez y Araoz A 1 cuadra de Canning. Una de las más lindas [illegible] la gran arteria. Base de [illegible] clusive 10.000 cédulas. Renta $ [illegible] al año. Fácilmente puede dar más. TERRENO: por 53v31 y 50v70 Ad corpus. EDIFICIO: Salón negocio con puerta [illegible] y cortina metálica, zaguán, cancel, [illegible] 6 habitaciones, 2 piecitas madera [illegible] y piletas. Buen frente imitación [illegible] losas yeso, cerámica, cedro, [illegible] rial etc. Adoquinado pago y cloacas. Visítese. Datos José Bacigaluppi, San Martín 56.

Pasado mañana DOMINGO 3 de agosto a las 3 1/2 en la misma. Aurora Lueva. A1

Av. RIVERA 557/63 y Canning. Buena propiedad de renta. Base, cédulas $ 22.000. Mitad al contado y el resto a plazos. Interés 7 ojo. Renta $ 1.9[illegible] al año. Puede dar más. TERRENO: 10x35 es Ad corpus. EDIFICIO: Salón negocio, [illegible] por agencia lotería, zaguán, cancel, comedor, 3 habitaciones, pieza china, 2 cocinas, baño y pileta lavar. Cloacas y adoquinado pago. Venta resuelta. Para dividir un condominio. Visítese. Datos José Bacigaluppi, San Martín 56, U. T. 1168, Avenida.

Pasado mañana DOMINGO 3 de agosto a las 3 1/2, en la misma. [illegible]

AV. INDEPENDENCIA 3478. Con frente al Norte. Al lado de Misa y a 1 cuadra de Boedo, vale de [illegible] mejor ubicación de un barrio de vida. Importancia. Casa de 4 habitaciones de material, una pieza de madera [illegible] en terreno de [illegible] 39v04. Ad corpus. Linda con [illegible]. Base $ 17.500. Muy barata. Adoquinado pago, cloacas, doble [illegible]. Visítese. Datos José Bacigaluppi, San Martín 56, U. T. 1168, Avenida.

Pasado mañana DOMINGO 3 de agosto a las [illegible] en la misma. Aurora [illegible]

¡VERDADERA PICHINCHA! Propiedad de renta. Moderna, [illegible] para altos, muy sólida, en Almagro, calle [illegible], esquina Yatay, [illegible] de Díaz Vélez y Corrientes [illegible] Base $ [illegible] mano. Ofrecen 150 $ alquiler [illegible] zaguán, 2 habitaciones, [illegible] cocina, w. c. y una pieza [illegible]. Frente imitación piedra [illegible] pagos. Tiramiento [illegible]. Visítese. Datos José Bacigaluppi, San Martín [illegible].

Pasado mañana DOMINGO [illegible] a las [illegible] en la misma [illegible]

DE RENTA, EN ALMAGRO. Propiedad, Yatay No. 535, entre Sarmiento y Pringles. Sobre las Avdas. Rivadavia y Díaz Vélez. Ubicación de primera. Base resuelta $ 8.600. Renta mensual $ [illegible] año. Terreno 10 por 35v81. [illegible] fondo, teniendo 10v48 de contrafrente. Edificio: 5 habitaciones amplias, [illegible] cocina madera, servicio [illegible] adoquinado pago. Visítese. Datos José Bacigaluppi, San Martín 56. U. T. 1168, Avenida.

Pasado mañana DOMINGO 3 de agosto a las 2.30 p. m., en la misma. [illegible]

TERRENOS

TERRENO CENTRAL a $ 6.50 la vara. Sobre la Av. Rivera, calle [illegible] entre Guayanás y Cabrera. A 1 cuadra de la av. citada [illegible] m., con edificio [illegible] más de $ 25 v. c. Base resuelta $ 6.50 v. Un regalo! Visítese. Datos José Bacigaluppi, San Martín 56.

Pasado mañana DOMINGO 3 de agosto a las 4 p. m., en el mismo [illegible]. A1

PUBLIO MASSINI & Cía.

Socios: F. ASTOUL BONORINO — JACOBO LYNCH

35.000 HECTAREAS EN Mon[illegible], en lotes de 2.500 hectáreas [illegible] linda con La Pampa, en el Departamento San Rafael. Lote 2, fracción [illegible] Sección 3a. Campos libres de inundaciones, muy pastosos, especiales para ganadería, agricultura y árboles frutales, con agua [illegible] y aguadas permanentes. Para [illegible] la buena calidad de estos campos [illegible] que las haciendas que [illegible] otros puntos, dos [illegible]. Está rodeado de importantes establecimientos y colonias. Se trata de una zona de porvenir seguro, [illegible] lo único que les falta, los FF. CC. [illegible] están a 28 leguas al sud de San Rafael, pero tiene dos proyectos ya aprobados el F. C. O., que pasa a una legua del campo. Venta en 14 lotes de 2.500 hectáreas cada uno, con opción a mitad y base de $ 4 la hectárea, pagadero [illegible] del remate, 10 ojo al escriturar [illegible] escribano Vicente S. Faeto, dentro de los 60 días del remate, y el 80 ojo restante en cuatro cuotas semestrales de [illegible] con 6 ojo de interés y garantía hipotecaria.

EL MIERCOLES 6 de agosto a las 3 p. m. en nuestra casa San Martín 81, venderemos [illegible] campo, que recomendamos [illegible] precio, plano y facilidades [illegible]. Seña 10 ojo. Comisión 2 ojo. [illegible] otros informes, San Martín 81. Publio Massini y Cía. 124

y 1 en el S. O. y 10m04 en su contrafrente al S. E.

Propiedad calle Andalgalá núms. 1926/28, entre Provincias Unidas y Bragado. Su terreno, correspondiente al lote núm. 5 de la manzana E, mide: 8m66 de frente al O. por 18m20 de fondo en el costado [illegible] 38m174 en el S. E. y 8m66 en el contrafrente al N. E. El edificio se compone de salón de negocio, tres habitaciones, w. c. y un galpón con entrada para carros. Venta en block. Base $ 6.000 m/n por el todo. ¡Un regalo! Por orden del señor juez doctor Mackinlay Zapiola, secretaría doctor Coronado, en el juicio: Carlos [illegible] la don José con Tasano don Cayetano (en concurso).

EL DOMINGO 3 de agosto, a las 3.30 p. m., en las mismas propiedades. Exigiremos, sin excepción, el 8 ojo de seña y 2 ojo de comisión. Planos e informes, en nuestras oficinas, San Martín 81.—Publio Massini y Cía. 119

JUDICIAL — CASA EN VIlla Urquiza, calle Colodrero 3115/19, entre [illegible] y Ibera, a 1 cuadra de la Avda. [illegible], 1 1/2 de la plaza Echeverría y 3 [illegible] la estación. Edificio moderno, de altos y [illegible] compuesto en la planta baja de salón [illegible] zaguán, vestíbulo, 2 piezas, otras [illegible] baño y cocina. Por el núm. 3115, [illegible] buena casa de familia en los altos, compuesta de sala, escritorio, hall, tres dormitorios, dos piezas de servicio, baño y cocina. Mide 8 metros de frente al SE. por 15m38 de fondo. Ad corpus. Base, $ 17.179.42. ¡Muy barata! Por orden del señor juez doctor Meléndez, secretaría doctor Miguens, juicio don [illegible] con don Ramón Gutiérrez [illegible] ejecución.

EL DOMINGO 3 de agosto a las 2 p. m. en la propiedad. Exigimos en efectivo y sin excepción, el 8 ojo de seña y el 2 ojo de nuestra comisión. Por otros informes [illegible] del autorizante y en nuestras oficinas, San Martín 81.—Publio Massini y Cía. 119

*JUDICIAL, 2 CASAS en Flo*res. Muy barato! Casa, calle Provincias Unidas (adoquinada) núm. 6870, entre Antofagasta y Cosquín. Edificio con [illegible] 3 habitaciones, comedor, cocina, [illegible] y una pieza en altos. Patio de mosaico, agua corriente y luz eléctrica. Su terreno corresponde al lote núm. 4 de la manzana [illegible], 10m08 de frente al N. O. por [illegible] de fondo en el costado N. E. [illegible]

M. VILLAR SAENZ PEÑA & VIDAL

JUDICIAL — CASA CALLE [illegible] No. 3560. Por disposición del señor juez de primer instancia en lo civil [illegible] Campos, se hace saber por el término de 15 días que los martilleros M. Villar Sáenz Peña y Vidal, [illegible] designados en el expediente No. [illegible] año 1919, que tramita por la secretaría [illegible] venderán en remate la finca calle [illegible]. Su terreno mide [illegible] metros en su costado [illegible] 40 metros 43 centímetros en el [illegible] y contrafrente. Consta la su edificio de 4 amplias habitaciones, gran comedor, que puede [illegible] cuarto de baño, [illegible] y demás dependencias, carpintería de cedro, aguas corrientes, luz eléctrica, [illegible] gran [illegible] con árboles frutales y gallinero, jardín al frente con su puerta de entrada. Puede visitarse todos los días de 3 a 5 p. m. Tranvías en todas direcciones, quedando esta propiedad a [illegible] de la Avenida [illegible] y [illegible] Jorge Newbery. Base, $ [illegible].

EL DOMINGO 3 de agosto a las 3 [illegible], seña, 8 por ciento, 2 ojo comisión a cargo de los compradores. Para mayores datos a nuestro escritorio, calle Bmé. Mitre 961/65 o a la secretaría indicada, Palacio de Justicia, planta baja. Roberto Basavilbaso [illegible]

*JUDICIAL — EN EL TERRI*torio del Neuquén, 20.000 hectáreas. Dr. [illegible]. Por disposición del señor juez de primera instancia en lo civil de la capital de la Nación Argentina, doctor Fernando M. Colombres, se hace saber por el término de 30 días, que los martilleros M. Villar Sáenz Peña y Vidal, han sido designados en el expediente folio 217 libro de entradas que tramita por la secretaría del doctor Osvaldo Rocha, para que vendan en público remate 20.000 hectáreas de campo, ubicadas en el territorio del Neuquén. [illegible] Picunches. El campo está constituido por parte del lote 6 y los lotes 8, 9, 2, 13 y 16, sección XXII al Sud del Río [illegible]. El esquinero Este del campo dista unos 26 kilómetros al O. del pueblo de Las Lajas y su costado Oeste linda con la [illegible] Andina y dista a unos 10 kilómetros de la frontera con Chile. El camino de Las Lajas a Pino Hachado atraviesa el campo [illegible] en dirección E. O. y aproximadamente sigue el trazado de este camino [illegible] el ramal férreo [illegible] a Chile. El campo afecta [illegible] la forma de un trapecio rectangular. Sus costados N. O. y S. E., miden respectivamente 11.253.75 metros y [illegible] metros según el plano oficial del [illegible]. El costado N. O., normal a los anteriores mide 15.000 metros y el costado [illegible] inclinado, está formado por un polígono de 6 lados cuyas dimensiones y ángulos figuran en el citado plano oficial. Superficie de los lotes: Lote 5-2393 H. 57 A. 68 [illegible]; lote 9 3.750 H. [illegible] lote 13-3.127 H. 70 A. [illegible] lote 16 2.728 H. 71 A. 94 c. Total 20.000 hectáreas. Linda el campo al N. O. con terrenos fiscales de la sección XXIII; por el N. E. con la otra fracción del lote [illegible] de propiedad fiscal, por el S. E. con la propiedad de Luis Alberti y por el O. con las de Demetrio y Juan J. Alsina, M. Vilches, R. Tucuti y fiscales. Al camino lo cruzan varios arroyos con vallas pastosas, [illegible] y con una laguna de 3 hectáreas con agua permanente y muchos manantiales. Mientras al N. del arroyo [illegible] y cerro del mismo nombre está ubicada la estancia vieja, casa compuesta de 3 piezas y rodeada de árboles frutales y álamos. Sobre el arroyo Cochicó hay un puesto de piedra con corral de piedra y alambre. Al O. de la laguna hay un puesto de quincho. Al Sud del Arroyo Se [illegible] hay otro puesto de quincho que consta de 2 piezas, un galpón y cocina, tres corrales de palo a pique uno y otros de ramas y alambre. Plantación de álamos. Hay otros 2 puestos, uno al N. del arroyo Salquilló, y el otro en el paraje denominado Los Cerritos. Campo apto para la ganadería y en especial para la cría de ovejas. El campo reconoce un arrendamiento hasta el mes de marzo de 1920. Base, 2/3 partes de su tasación, $ 200.000.

EL DIA 19 de agosto a las 4 p. m., en el Salón de ventas, Bmé. Mitre 961/965. Seña 8 ojo y 2 ojo de comisión a cargo del comprador. Para mayores datos a nuestro escritorio Bmé. Mitre 961/65 o a la secretaría indicada, Palacio de Justicia, 5o. piso. Osvaldo Rocha, secretario. v18ag.

Pedro Bravo y Cía.

*CAMPO EN FLORENCIO Va*rela. — Judicial. — 170 hectáreas, 49 áreas y 37 centiáreas. A 6 cuadras al N. O. de la estación Bosques y a 20 al S. E. de la estación y pueblo de Florencio Varela. Lindando por su costado Norte con el camino de automóviles, próximo al camino adoquinado a La Plata y a sólo 40 minutos de la Capital Federal. Campo alto, de condiciones especiales para cualquier clase de cultivo, con agua excelente a 3 metros de profundidad y abundantes pastos tiernos [illegible], realmente codiciado, lo hace apto para tambo, descanso de hacienda, o para subdividir ventajosamente en pequeñas quintas y chacras. Está alambrado en su perímetro y tiene además 5 jagüeles y una población de material compuesta de 3 piezas, cocina y galpón. Las demás mejoras existentes pertenecen a los ocupantes. Juez Dr. [illegible] F. Sirí, secretario J. Díez Gómez. [illegible] Compañía Agrícola e Hipotecaria Argentina contra Roberto Ignacio [illegible]. Base, $ 77.360.

EL VIERNES 8 de agosto, a las 3 p. m., en nuestra casa, Corrientes 447. Se visita por Florencio Varela, es conocido por don Echeverry. 10 ojo a cuenta de precio. Comisión 2 ojo. Solicítense informes y planos. — Pedro Bravo y Cía. 126

José Balocchio

EN BELGRANO — EN LA mejor ubicación, la preciosa esquina de Zavala y Amenábar. De 20x27v. Con adoquinado pago. Vereda y cerco. Rodeados de una edificación moderna y regia. A 200 metros de la Av. Cabildo. Base, $ 18 la vara.

EL DOMINGO 3 de agosto, a las 4 p. m. Allí. ag7.

*GORRITI 4399, esq. ALVA*rez 1409 al 21. Salón de negocio, 3 salas, cocina, baño, cloacas, adoquinado pago. Mide 10x30 v. Base, $ 9.500, incluso 7.500 en cédulas. Es un buen negocio, a 2 cuadras de Rivera y Córdoba.

EL DOMINGO 3 de agosto a las 3 p. m. Allí. Datos, Reconquista 111. ag 1

Carlos A. Grané

Talcahuano 746. U. T. 5658 Juncal

*JUDICIAL — CASA EN VI*lla Ballester. Calle La Paz esquina América, edificada en terreno de mts. 17.32 de frente al Sudeste por 34.64 de fondo. 3 habitaciones y dependencias. Juez Dr. Seeber, secretaría Cabrera, juicio Rusconi contra Schuster. Base, $ 5.000 m/n.

EL DOMINGO 3 de agosto, a las 3 de la tarde, sobre la misma. Seña 8 ojo. Comisión 2 ojo. — C. A. Grané. v3ag.

*JUDICIAL—CHALET en Cór*doba, frente al Hotel de Alta Gracia. Edificado en terreno de mts. 23.38 de frente sobre la calle Urquiza por 90.53 de fondo. Su edificio es moderno y consta de dos pisos. En planta baja lo forman 1 sala, 1 comedor, 1 dormitorio, cocina y dependencias. El segundo piso 3 dormitorios, 2 cuartos de baño, hall y su escalera correspondiente. Existe una segunda casa con 2 salas, 2 dormitorios, 2 cuartos para el servicio y dependencias. Al fondo un garage 4 habitaciones y demás comodidades, cielorrasos de yeso y piso de madera. Mandato del señor juez en lo civil doctor Meléndez, secretaría Miguens, juicio Silvano Vocos contra el concurso civil de don José M. de Oromí Escalada. Base de venta, pesos 17.144.68 moneda nacional. La remataré en mi escritorio, Talcahuano 746.

El día 12 de agosto, a las 3 de la tarde. Seña 8 ojo. Comisión 2 ojo. Mayores informes a mi escritorio. v12a

Arturo Barros

*CAMPO EN LA MAGDALE*na, 1063 hectáreas, 95 áreas y 36 centiáreas. A 10 kilómetros de la estación Monte Veloz y a 4 horas de esta Capital. Un buen campo de ganadería, apto también para la agricultura, con tierra, agua y pastos de excelente calidad y con una costa magnífica sobre el Río de la Plata. Tiene alambrados exteriores y está dividido en dos potreros cada uno con molino y tanque, contando además con una población inferior y monte. La importancia de la zona es bien conocida y la acreditan los establecimientos de los señores Barreto, Piñeiro, Acosta y otros. El tren a Monte Veloz sale de Constitución todos los días a las 7 a. m., y los jueves y viernes a las 3.17 de la tarde pudiendo hacerse el regreso a las 2.50 p. m., y los viernes y sábados a las 6.35 de la mañana. En Monte Veloz, habrá coche desde el 30 al 2 de agosto para que los interesados revisen el campo. Base 155 pesos la hectárea. Mi casa ofrece facilidades de pago con hipoteca al interés corriente o en cédulas hipotecarias. El campo se entregará inmediatamente pero hay una oferta de arrendamiento a 25 pesos la cuadra que el comprador puede aceptar o no. Pídan planos. Linderos: al Norte Bellefon, al Sud Tornquist; al Oeste Acosta y al Este, el Río de la Plata.

EL VIERNES 8 de agosto a las 3 p. m., en mi casa, calle San Martín 459. Títulos perfectos. Seña 8 ojo. Comisión 2 ojo.—Arturo Barros. 125

*SANTA FE Y TALCAHUA*no. Una esquina excepcional, como judicial por existir menores interesados. Con cédulas. Edificio moderno y sólido, dispuesto para agregarle dos pisos más. Consta de planta baja con cuatro locales para negocio, todos con sótano para depósitos; y de planta alta con dos lujosas casas de familia, cada una con sala, antesala, comedor, hall, otra sala, 4 dormitorios, cuarto de roperos, departamento de servicio en altos y demás dependencias. Renta en conjunto $ 21.000 anuales, susceptible de aumento. Ocupa un terreno de 21.53 varas a Santa Fe por 45.5 a Talcahuano, ad-corpus. Base $ 250.000 con deducción de 130.000 cédulas argentinas a cargo del comprador, a estilo de plaza. Se visita con tarjeta de mi escritorio.

EL VIERNES 8 de agosto a las 3 p. m. en mi casa calle San Martín 459. Títulos perfectos. Seña 8 ojo. Comisión 2 ojo. — Arturo Barros. 129

*TERRENO en VICENTE LO*pez con renta. Como judicial por tratarse de la liquidación de un condominio. La mitad proindivisa de una fracción de 36 [illegible] metros cuadrados, lindando con F. Núñez, herederos Bacho y J. C. Reisig. Mide [illegible] de frente al NO. por 146 al SO. [illegible] al NE. Está a 800 metros del camino [illegible] a San Martín y próxima a Villa Martelli. Base tasada, $ 6.750.

EL VIERNES 8 de agosto, a las 3 p. m., en mi salón. Seña 8 ojo. Comisión 2 ojo. Informes, San Martín 459. — Arturo Barros. al

Arturo Santiso y Cía.

*EN FLORES — PEDERNE*ra 7.5.34, entre Lobos y Monte, a 3 cuadras de la plaza Flores, se vende [illegible] consta de sala con frente imitación, [illegible], 2 dormitorios, cocina, [illegible] galpón con altillo, parte del terreno [illegible] tado, entrada independiente para familia y para carros, verja al frente, cielorrasos yeso, patio pino tea, galería material, agua corriente, adoquinado pago.

EL DOMINGO 3 de agosto, a las 2.30 p. m., se rematará. Base definitiva 10.000. El comprador podrá, si lo desea, pagar 9.000 en 120 mensualidades. Interés 8 ojo. Seña 8 ojo. Comisión 2 ojo. Informes, Maipú 16. U. T. 3089, Av. 124

Arturo Demarco

BASE, $ 55.000 A PLAZOS produce 9000 $ de renta anual, calle Brasil Nos. 2371/73, 75 y 81, entre Matheu y Pichincha. Gran casa de altos y bajos, compuesta de 5 salas al frente, 5 comedores, 19 habitaciones, cielo raso de yeso, zaguán revestido y patios de mármol, 5 baños, cocinas, oficinas, piletas, adoquinado pago, luz eléctrica en todas las habitaciones, mide 20x75 varas, con un pequeño martillo en contra. Es digna de visitarse, se presta para dividirla en 4 casas, para escuela o para un establecimiento. Remataré en la misma.

EL DOMINGO 3 de agosto, a las 3 p. m. Datos, Bmé. Mitre 720. —A. Demarco 127

*BASE, $ 9 LA VARA A pla*zos. Terreno de 10x75 v. c. Calle Directorio entre José M. Moreno y Beauchef, con vereda y adoq. pago, entre edificios, paraje inmejorable, a 2 cuadras al Sud de Pedro Goyena. Remato.

EL DGO. 3 de agosto, a las 3.30, en el mismo. Títulos, Bmé. Mitre 720.—A. Demarco. 127

Giménez Zapiola, Panelo y Cía.

*JUDICIAL — DE GRAN ren*ta, al 12.76 ojo. Con cédulas. La gran casa de departamentos, Guatemala 4250, a 50 entre Alvarez y Araoz. A 1 cuadra de Canning y Paraguay, a 2 de Plaza Güemes y a 4 de Santa Fe. Mide: 25m98. 3ev. de frente al S. por 52m92. 88v01 de fondo en el costado S. E. y 46m30. 53v46 en el N. O. Ad corpus. Edificio de planta baja y 2 pisos altos, con 2 casas independientes y 4 departamentos, un gran jardín, patios y dependencias para el encargado en planta baja y 8 departamentos en cada uno de los 2 pisos altos. Total: 2 casas y 16 departamentos. Las casas tienen sala, comedor, dormitorios, cocina, baño, pieza de servicio y dependencias y los departamentos tienen sala, comedor, 3 dormitorios, cocina, baño, pieza de servicio, y dependencias. Algunos tienen además patio y escritorio. Construcción moderna hecha a todo costo con materiales de la mejor calidad. Frentes imitación piedra y ladrillo, pisos de mármol y mosaicos, carpintería de cedro, cielorrasos de yeso y techos de azotea, ascensor que tienen acceso los departamentos, escaleras de mármol, etc. Instalación de luz eléctrica embutida, servicio de agua caliente en todos los departamentos, cloacas, etc. Todos los departamentos están ocupados y producen en conjunto $ 1.915 mensuales, ($ 22.980 anuales) o sea el 12.76 ojo. Base $ 180.000. Reconoce una hipoteca de 125.000 cédulas argentinas reducidas a $ 111.400.08 debiendo cancelarse las cédulas al tipo de cotización de la Bolsa de Comercio.

EL MIERCOLES 6 de agosto, a las 3 p. m. en nuestro hall. Por orden del señor juez de 1a. instancia, Dr. [illegible], secretaría del Dr. Gutraldes, a propuesta de [illegible] los señores sucesores del [illegible] Base [illegible] 8 ojo a cuenta de precio y 2 ojo de comisión en efectivo. Giménez Zapiola, Panelo y Cía. Florida 38. ag 1

*JUDICIAL — DE GRAN ren*ta, el 16.45 ojo. Cangallo 1667 entre Alvear y Araoz, a 1 cuadra de Cangallo y de Rivera. Terreno [illegible] de frente 18m [illegible] de fondo en el costado [illegible]. 17m27 [illegible] en el N. O. Superficie 255.51 m. [illegible]. Edificio [illegible] de altos al frente, espléndida para [illegible], habitaciones, cocina, w. c., patio y 1 pieza en altillo. Construcción hecha con buenos materiales. Renta $ 70 por mes, o sea el 16.45 ojo. Base $ 5.10162, las dos terceras partes de la tasación. Por orden del señor juez de 1a. instancia doctor Seeber, secretaría del doctor Cabrera, a propuesta de partes, en el expediente: Genovesa de Nalinó María y Nalinó Luis Ma[illegible] abintestato.

EL DOMINGO 10 de agosto, a las 2 p. m., en la misma. 8 ojo a cuenta de precio y 2 ojo de comisión en efectivo. Giménez Zapiola, Panelo y Cía. Florida 38. Nota: [illegible] hipoteca [illegible] Nacional con la que podrá cargar el comprador. [illegible] ag 1

JUDICIAL — CHARCAS 911 [illegible] Base $ 27.780, o sea $ 100 la v. c.

EL MIERCOLES 6 de agosto a las 3 p. m., en nuestro hall. Por orden del señor juez de primera instancia doctor Arturo Seeber, secretaría del doctor Cabrera, a propuesta de partes en el expediente "[illegible] Sebastián [illegible] del Pilar su juicio ab-intestato", 8 ojo a cuenta de precio y 2 ojo de comisión en efectivo. Giménez Zapiola, Panelo y Cía. Florida 38. ag 1

JUDICIAL — PARA HABI[illegible] Castro 865 entre [illegible] y Estados Unidos [illegible] San Juan y [illegible] de Boedo. Terreno 8m17 (10v [illegible]) de frente, 8m72 (10v12) en el contrafrente, 38m88 (45v90) en el costado Sud, 37m74 (45v11) en el Norte. Superficie [illegible]. Edificio de construcción [illegible] preparado para altos. Frente imitación piedra, balcones y puerta calle de [illegible] y cristales, persianas metálicas, carpintería de cedro, zócalos de mármol. [illegible] vestíbulo, sala, comedor, 5 dormitorios, baño, cocina, 2 piezas y pequeños galpones. Base $ 12.611.11, las dos terceras partes de la tasación. Por orden del señor juez de 1a. instancia doctor Seeber, secretaría del doctor Cabrera, a propuesta de partes en el expediente "Genovesa de Nalinó María y Nalinó Luis M. Testa".

EL DOMINGO 10 de agosto a las 4 p. m. en la misma. 8 ojo a cuenta de precio y 2 ojo de comisión en efectivo. Giménez Zapiola, Panelo y Cía. Florida 38. agl

Accame y Cía.

JUDICIAL SIN BASE —LOS campos del Río Negro dentro de la zona [illegible] 56 [illegible] en el [illegible] por orden del señor [illegible] la secretaría del [illegible] Zapiola [illegible]. Tasación $ 24.163 [illegible]. Venta sin base.

EL JUEVES 14 de agosto [illegible] en nuestro hall [illegible] de la fracción 7 [illegible] dividida por la mitad [illegible] del lote 10 y los [illegible] del lote 9, [illegible] sección XXI y los [illegible] del lote 5, fracción [illegible] sección XXVI. Encontrándose [illegible] a 5 cuadras del Río Negro y a 12 horas de puerto de Bahía Blanca. Tierra de primer orden para toda clase [illegible]. Seña [illegible] Comisión. Con informes y planos, [illegible] Mitre 487. Accame y Cía. agl

UN JUDICIAL Recomendable:

V. P. CACURI.

JUDICIAL. EDIFICIO NUEvo, de altos y bajos. Dos casas independientes. Altos: Sala, escritorio, vestíbulo, dos dormitorios, otras dos piezas, pieza para servicio, baño, terraza, balcón de invierno, celosías, cocina, etc.

Bajos: sala, comedor, dos dormitorios, baño, vestíbulo, pieza para servicio, cocina y otros detalles y dependencias. Portadas de herrería artística, zaguanes revestidos con mármoles, puertas de cancel. Frente moderno con esculturas. Construcción valiosa. De acuerdo con el siguiente Edicto Judicial. En Belgrano: Por disposición del señor juez en lo civil de la Capital, doctor Pedro V. Meléndez, secretaría del doctor José Cúneo, en el juicio Doña Elvira Iñana de Parodi contra Don Florencio Villanova Sanz (su concurso) ha sido designado el martillero Don Vicente P. Cacuri para que proceda a vender en pública subasta y previas las publicaciones de práctica por quince días en el "Boletín Judicial" y LA PRENSA y ocho días en "La Nación", una finca en esta Capital, de altos y bajos, calle Palpa Nros. 2515/17 entre General Paz y Amenabar, que mide 8.66 metros de frente al Este por 17.62 en un costado y 17.81 en el otro, todo en metros, y con la base de la deuda, de $ 21.000 m/n. El comprador abonará el 8 ojo como seña y a cuenta de precio y el 2 ojo de comisión. El remate se efectuará en la misma.

EL DOMINGO 3 de agosto, a las 4 p. m. Otros informes secretaría actuaria o mis oficinas, Rivadavia 827, U. T. 6168 libertad —V. P. Cacuri. v3a

NOTA.—Estoy facultado para ofrecer hasta $ 15.000 en hipoteca, a uno o dos años, con 8 ojo de interés anual. En este caso, escritura por ante el escribano que designe el ejecutante. V. P. Cacuri. v3ag

AL NORTE — JUNCAL 3130 Base $ 8.800. Muy barata! Casa que consta de sala, 2 dormitorios, 1 piezas y otras comodidades, baño y dependencias comunes. Puede visitarse. Queda entre Coronel Díaz y Bulnes, a 2 cuadras de Santa Fe, las líneas [illegible] Avenida Alvear. Recta fácil [illegible]. Verdadera ocasión [illegible] resuelta.

EL DOMINGO 3 de agosto, a las 3.30, en la misma —Cacuri. v3ag

BASE, $ 8.50 LA VARA, LO QUE valía 30 $, lo que pronto volverá a valer! Notable lote en Belgrano, central. Frente entre Palpa y Céspedes, al lado del No. 961. Como judicial! Mide 10x36. Adoquinado, cerco y vereda pagos.

EL DOMINGO 3 de agosto, a las 3.15. Allí —Cacuri. v3ag

Beretta y Cía.

Av. de Mayo 1365

*JUDICIAL — POR DISPOSI*ción del señor juez doctor Pedro V. Meléndez, secretaría del doctor Horacio Marcó, en el juicio [illegible] Carreto con Doña Margarita L. [illegible] han sido autorizados los martilleros [illegible] para que vendan en público remate la propiedad ubicada en esta [illegible] calle Gral. No. 13, que mide según [illegible] 9.02 metros de frente al Oeste por [illegible] de fondo y 9.40 metros en su contrafrente, con la base de $ 1.000 m/n. El comprador abonará el 8 ojo como seña y a cuenta de precio y el 2 ojo de comisión.

El remate se efectuará el DOMINGO 3 de agosto a las 3 de la tarde, sobre la misma. Mayores datos a nuestra casa, Avenida de Mayo 1365 o a la secretaría del juzgado. [illegible] 120.

Calvaroso y López

PROPIEDAD Ho. a 1875, a 1 cuadra de [illegible] completa. Edificio [illegible] comedor, 5 dormitorios [illegible] con azulejos, [illegible] cielorrasos [illegible] carpintería [illegible] adoquinado [illegible] y colegios [illegible]. Base [illegible]

EL DOMINGO 3 de agosto a las [illegible] Visítese [illegible] títulos perfectos [illegible] López. 1p

PARA INDUSTRIALES, CA[illegible] 2673/75, entre [illegible] Catamarca [illegible] de frente de 14 [illegible] adoquinado pago [illegible] las propias. Tiene [illegible] funcionando. Base [illegible]

EL DOMINGO 3 de agosto a las 3 p. m. Allí. Visítese [illegible] López. 1p

CASA SAN PEDRITO y DI[illegible] a 1 cuadra de Rivadavia y [illegible] amplios dormitorios, comedor, [illegible] cocina y galería de [illegible] y cielorraso, hierro, carpintería [illegible] adoquinado municipal. Mide 10x14 varas [illegible]. Base [illegible] pesos, incluso [illegible] cédulas argentinas.

EL DOMINGO 3 de agosto a las 4 p. m. Allí. Visítese. [illegible] y López. 1p

Av. PROVINCIAS UNIDAS [illegible], 1 laguna, casa [illegible] compuesta de [illegible] cuadro, baño, [illegible] carpintería de [illegible] de mosaico, [illegible] adoquinado pago. Base [illegible] incluso [illegible]

EL DOMINGO 3 de agosto a las 4 1/2 p. m. Allí. Visítese [illegible] y López. 1p

*CASITA BARATA, EN FLO*res. Bogotá 3302 y [illegible] de Rivadavia. Consta de 2 [illegible] dormitorios, cocina y [illegible] de material, renta actual 540 $ anuales. Es una oportunidad. Base, 7500 $. [illegible] orden terminante de vender.

EL DOMINGO 3 de agosto a las 4.15 p. m. Allí. Visítese. Seña [illegible] Comisión 2 por ciento. Calvaroso. Oficina Huedo 892, U. T. 4411, Mitre. 1p

Angel Velaz & Cía.

EN LAS BARRANCAS DE BELGRANO

A 3 CUADRAS DE LA ESTACION

Mendoza esq. 3 de Febrero

5 LOTES CON EDIFICACION

Bases $ 7000 y 7500

A 5 AÑOS DE PLAZO

EL DOMINGO PROXIMO

a las 3

5 LOTES CON EDIFICACION en las Barrancas de Belgrano a 3 cuadras de la estación del F. C. A. Calle Mendoza esquina 3 de Febrero 2225 y 2237, con frentes al frente Nos. 36 y 97. Edificio de planta baja y un departamento alto, en muy buen estado, en terreno de [illegible] que remataremos dividido en 5 lotes con opción, de superficies entre 246 y [illegible] varas cuadradas, cuatro de los lotes [illegible] edificación en buen estado y muy apropiada, que tiene en conjunto 20 habitaciones y dependencias. Base de $ 7.000 y $ 7.500 cada lote, pudiendo los compradores dejar en hipoteca hasta 5 años de plazo el 40 ojo del precio de venta con 7 ojo de interés anual, por trimestre adelantado, pudiendo amortizar o cancelar al empezar [illegible] Escrituras ante el escribano Sr. Lorenzo Mira.

EL DOMINGO 3 de agosto a las 3 p. m., en la propiedad. Seña 8 ojo, comisión 2 ojo. Solicitar planos e informes a nuestra casa San Martín 329 — Angel Velaz y Cía. 122

*DE GRAN RENTA Y MO*derna, frente a la plaza Lavalle y a [illegible] cuadra. Venta como judicial por división de condominio entre herederos mayores. Lavalle 1280, 1282 y 1284, ubicación que queda a comodidad con una sola numeración. Edificio de [illegible] por los arquitectos Pulcini y Tator, construido con materiales de primer orden y admirable distribución para el fin a que se destina, pues todos los escritorios tienen mucha luz y aire. Está distribuido en planta baja y 4 pisos altos, teniendo en conjunto 80 escritorios y 2 buenos locales al frente. Para el servicio de los escritorios existen en el edificio 2 ascensores, 2 bombas para elevar el agua, calefacción en toda la casa, gas, portería [illegible] para el transporte de los muebles [illegible] al interior de las piezas y las del personal [illegible] en cada piso, en una palabra, reúne todas las comodidades que requiere una casa de su importancia. Por [illegible] frente a los Tribunales y [illegible] características de este edificio, puede asegurarse que difícilmente se encontrará uno de renta más segura, pues allí jamás hay ni habrá un escritorio desocupado. Actualmente produce $ 49.200 al año, sin ningún contrato y con alquileres excesivamente módicos, susceptibles de ser sensiblemente aumentados. El cuarto piso está ocupado por el propietario, quien se reserva el derecho de seguir ocupándolo y hacer su entrega al comprador un mes después de la fecha de la escritura. El terreno tiene, según títulos, 17.13 varas de frente por 40 de fondo, pero en realidad existen dentro de muros 17.60 varas de frente por 39.90 varas de fondo, o sea una superficie de 702.24 varas cuadradas; venta ad-corpus. Base $ 400.000.

EL MIERCOLES 6 de agosto, a las 3 p. m., en nuestra casa San Martín 329, donde pueden solicitarse prospectos con fotografías así como cualquier otro informe y concurrir para revisar los títulos. Seña 8 ojo. Comisión 2 ojo.—Angel Velaz y Cía. 112

HOTELITO MODERNO CON [illegible], plazas y gran renta. [illegible] entre [illegible]. Consta de sótano, 4 pisos y azotea, distribuido así:

Planta de recepción [illegible] cocina y jardín.

Primer piso [illegible] baño [illegible] al jardín.

Azotea [illegible] lavadero y amplia terraza con las paredes altas de hierro.

Subsuelo. Entrada independiente para el servicio y pieza para el portero.

Está alquilada sin contrato, en $ 360 mensuales, o sean $ 4.320 al año. Mide 10 [illegible] de frente por [illegible] 34 de fondo. Base $ [illegible] pudiendo el comprador continuar a estilo de plaza con una hipoteca de 30.000 cédulas argentinas y abonar el saldo que resulte mitad al contado y mitad a 1 año de plazo, con 5 1/2 ojo de interés. La propiedad puede visitarse [illegible] a 4 p. m.

EL MIERCOLES 6 de agosto a las 3 p. m. en nuestra casa San Martín 329, donde pueden revisarse los títulos y solicitar otros informes y prospectos con fotografías. Seña 8 ojo. Comisión 2 ojo. Angel Velaz y Cía. 127

DUNGENESS 85, esq. Acoyte [illegible] Buena propiedad a [illegible] de los boulevares Warnes y Canning, a cuadras de Triunvirato y a [illegible] del Parque Centenario, adoquinado [illegible] de tranvía 57 al frente. [illegible] 3 habitaciones, cocina, [illegible] 20.39 va. a Acoyte y 20.3 [illegible] en el contrafrente, por 16.43 va. a Dungeness. [illegible] pon existente no entra en la [illegible] $ 1.140 al año. Base, $ 11.000.

EL DOMINGO 3 de agosto a las [illegible] en la propiedad. Seña 8 ojo. Comisión 2 ojo. Informes a nuestra casa, San Martín 329. Angel Velaz y Cía. 121

"LA ESPERANZA", EN RA[illegible] 1.117 hectáreas en lotes de 30, 40, 50 y 60 hectáreas, habiendo unos pocos lotes de menos de 30 hectáreas y otros de 40 a 180 hectáreas, todos con cédulas hipotecarias nacionales. Las mejores tierras del Norte de Buenos Aires, especiales para agricultura y ganadería. Se rematarán con base de las dos terceras partes de la tasación por el Banco Hipotecario Nacional y las escrituras serán extendidas por el escribano del mismo Banco Sr. Luis Lima.

EL SABADO 11 de octubre en esta. Oportunamente mayores detalles. Solicitándose informes y planos a nuestra casa. Angel Velaz y Cía. San Martín 329. 137

Francisco Abalo

*JUDICIAL — AL SUD PRO*piedad, calle Pavón No. 2319 y una bóveda en el cementerio Norte; por orden del señor juez de 1a. instancia en lo civil, Dr. Roberto Dupuy, como perteneciente a la testamentaría de Doña Isabel [illegible] de Pereda, según detalle. Finca calle Pavón 2319 entre Pichincha y Matheu la esquina más se[illegible] 8 metros de frente por [illegible] 34 cent. de fondo en el costado E. y [illegible] 907 m/m. en el costado Oeste. Según tasación, 9m [illegible] de frente por 29m [illegible] en el costado Este y 30 m [illegible] en el costado Oeste de fondo y sobre [illegible] en su contrafrente. Su edificio consta de sala, comedor, 2 dormitorios, 2 piezas más, cocina, [illegible] cielorrasos de yeso, dos patios [illegible] mosaicos, cloacas, techos de azotea. Base, las 2/3 partes de su tasación $ 10.800.

EL DOMINGO 10 de agosto a las 2 1/2 [illegible] en el acto continuo, en la misma propiedad, procederé a la venta de una bóveda en el cementerio del Norte, [illegible] ubicada en las sepulturas 1 a y 2 a. del No. 20 de la sección 6a. Base de venta, 2/3 partes de la tasación, $ 4.000. En estas ventas exigiré el 8 ojo a cuenta de precio y 2 ojo de comisión. Más datos, Palacio de Justicia, Secretaría del Dr. [illegible] o en mis oficinas, Bolívar 756. F. Abalo. 123

JUDICIAL — CASA BEAU[illegible] juez Dr. Campos [illegible] 8m88 por 11m30 [illegible]. Base [illegible] Comisión 2 ojo.

EL DOMINGO [illegible]

F. Abalo. agl

EN VELEZ SARSFIELD — Lote calle Beron [illegible] Murature y San Martín 9.50x38 [illegible] centavos vara. Datos, Bolívar [illegible]

EL DOMINGO [illegible] a las 4.30

F. Abalo. agl.

Casares Hnos. y Diehl

*JUDICIAL — 300 HECTA*reas en el [illegible]

[illegible]

Honorio Martel

JUDICIAL [illegible]

[illegible]

Benito Borja

VAPOR [illegible]

[illegible]

EL DOMINGO [illegible] mañana [illegible] frente a las calles [illegible] donde pueden [illegible] efectuarse [illegible] certificado de [illegible] bilidad en orden. Seña [illegible] Informes a mi escritorio [illegible] 1485, Coop. Telef. [illegible]

F. González Elizalde

*SOBRE CORRIENTES y Ca*llao, a propósito para un gran edificio de renta. Notable terreno con edificios que producen muy buena renta. Junín 412 al 20. 14 varas 27 de frente por 21 de fondo. Medidas suficientes que permiten levantar en él la construcción que requiere ese barrio de seguro que el capital colocado dará en todo momento un alto y seguro interés. Base, $ 39.000 [illegible] al contado y el resto a 1 a 2 años e interés del 7 ojo. El edificio está compuesto de 2 negocios al frente y 6 habitaciones interiores y dependencias, calle asfaltada.

EL DOMINGO 3 de agosto a las 2 p. m., en la misma. Informes San Martín 52. 127

SOBRE EL SUBTERRANEO y la Av. Rivadavia. En Flores, linda casa [illegible] Base $ [illegible] a plazos en terreno de [illegible] con rejas, jardín, sala, 3 dormitorios, comedor, [illegible] baño, cocina, w. c., cielorrasos yeso, parquets y celosías de cedro, galerías, [illegible] y árboles frutales y glorietas, aguas corrientes, adoquinado pago, etc. Visítese de [illegible] a 4 p. m.

EL DOMINGO 3 de agosto a las 4 p. m. Informes, San Martín 52. 127

EN ALMAGRO — BONITA casa de familia, [illegible] y [illegible]. Base, $ 15.000 [illegible]. Edificio con [illegible] en altos [illegible] sala, comedor, dos dormitorios [illegible] cielorrasos [illegible] adoquinado [illegible] a 4 p. m.

EL DOMINGO [illegible] Informes, San Martín [illegible] 127

GRAN CORRALON DE CA[illegible] Av. Río de [illegible] de 1050 varas [illegible] de fondo [illegible] y entrada independiente para carros [illegible] adoquinado [illegible]. Todo en conjunto [illegible] ofrecen $ 350 mensuales [illegible] por mes [illegible] adoquinado [illegible]. Base $ [illegible]

EL DOMINGO 3 de agosto [illegible] Informes San Martín [illegible] 127

✕ Carlos Olmi ✕

JUDICIAL — SOLIDA CASA En Belgrano [illegible]

[illegible]

EL MIERCOLES [illegible] 3 p. m. [illegible] Reconquista 353. v1

J. Del Campo Wilson

*JUDICIAL — POR DISPO*sición del señor [illegible]

[illegible]

EL [illegible] en mi escritorio [illegible] del Campo Wilson. 121

SALABERRY & BERCETCHE

JUDICIAL — RIVADAVIA [illegible] arrendado con contrato hasta [illegible] de agosto de 1920 a razón de $ 190, [illegible]. Casa de familia, Rivadavia 2264, se trata con escalera de mármol, vestíbulo con mosaico inglés y claraboya de cristales, sala y antesala con zócalo de madera, comedor y escritorio con piso de parquets, antecomedor, dos dormitorios, dos cuartos de baño (uno instalado), cocina, despensa, baño y terraza. En la planta baja, pieza de servicio, y lavadero, en los altos, tres piezas de servicio. Puede visitarse de 2 a 4 p. m., solicitando previamente una tarjeta en nuestras oficinas. Informes, secretaría del doctor Rojas en los Tribunales. Títulos perfectos, seña 8 ojo, comisión 2 ojo. Las escrituras deberán otorgarse por orden judicial ante la escribanía del señor Carlos Pandin, calle Piedras 75. 123.

JUDICIAL — VICTORIA 2261 [illegible] Victoria 2261, altos. Entrada con escalera de mármol, zócalo de mayólica, hall y vestíbulo con piso de mosaico, escritorio, sala, [illegible] comedor, antecomedor, cinco [illegible], dos cuartos de baño, despensa, [illegible] dos cuartos de servicio [illegible] con tabique de hierro y vidrios [illegible] los dormitorios. Estas piezas [illegible] actualmente $ 225 cada una [illegible] de locación, pudiendo [illegible] $ 300 por cada una. [illegible] de 2 a 4 p. m., todos [illegible] previamente una tarjeta en nuestras oficinas. Informes en la secretaría del Dr. Rojas, en los Tribunales. Títulos perfectos. Seña 8 ojo, comisión [illegible]. Las escrituras deberán otorgarse por orden judicial ante la escribanía del señor Carlos Pandin, calle Piedras. Mayores detalles en nuestras oficinas, [illegible] 135, Buenos Aires.—Salaberry. 123

P. & Cía.

PIETRANERA & Cía.

JUDICIAL.—GARAY 1382/86 —Entre las plazas Constitución y Garay. Espléndida situación. Juicio división de condominio Cánova e Gangotti y Aberastury. Juez doctor Lagos. Secretaría doctor Vincent. Tasación, $ 32.115. Base, $ 25.600.

EL DGO. 17 de agosto a las 3. 10x30x42. Edificio de negocio y 9 piezas. Después de la fea. Victoria 633 —Pietranera y Cía. 123

*JUDICIAL — CASA MARTI*nez 1115 entre Arredondo y Loreto. A 2 cuadras de las avenidas Alvarez Thomas y El Cano con los tranvías 97 y 88. Orden del Sr. Juez Dr. Meléndez, secretaría Dr. Delheye en el juicio Francisco Mithieux, al folio [illegible] año 1918, cobro hipotecario. Base $ 6.000.

EL DOMINGO 3 de agosto a las 3. Mide 8m86 de frente por 21m75 (N. O.), 21m18 (S. E.), y 9m37 en el cfte. Edificio de 2 dormitorios, comedor, otra pieza, baño, cocina y pieza de servicio en altos, galería, buena carpintería, mármoles, mosaicos, etc. Seña 8 ojo. Comisión 2 ojo. Victoria 633. U. T. 5826, Avda.—Pietranera y Cía. 129

JUDICIAL — CASA QUINTA 5 Ramos Mejía. Calle Libertad entre Rawson y Buenos Aires, a 4 cuadras de la estación y 2 de la plaza, iglesia y colegio. Orden del Sr. Juez Dr. Mackinlay Zapiola, secretaría Dr. González Iramain, en el juicio el Hogar Obrero contra Isaac Gurtmann, cobro hipotecario. Tasación $ 7035.95. Base $ 4690.56.

EL DOMINGO 3 de agosto, a las 3. Mide 15m37 de frente al Norte, por 46 m de fondo. Superficie 707mc.17, con jardín, luz eléctrica y edificación de 2 piezas, baño, cocina y galería, todo de material y además [illegible] separado 3 piezas de madera y zinc. Seña 8 ojo. Comisión 2 ojo. Victoria 633. U. T. 5826 Avda.—Pietranera y Cía. 129

*JUDICIAL — Avda. DORRE*go 913. A 100 metros de la Avda. Triunvirato. Entre Vera y Villarroel. Una linda casa, en un barrio lleno de atractivos para [illegible]. Orden del juez doctor Klappenbach, secretaría doctor O. Saenz Valiente, en el exp. 9464, folio 43, año 1919, por cobro hipotecario. Base, la hipoteca, $ 9.000.

EL DOMINGO 10 de agosto, a las 3. Mide 8m66 [illegible] de frente por 12m15 (22 va.). Edificio moderno con sala, hall, 3 dormitorios, baño, cocina y pieza de servicio. Bien construida y preparada para altos. 8 ojo a cuenta de precio. Comisión 2 ojo. Victoria 633. U. T. 5826 Av. —Pietranera y Cía. v2a

Luis Risso

JUDICIAL — TERRENO EN Belgrano, calle Pino entre Zapiola y Freyre, a dos cuadras y media de la estación Belgrano, F. C. C. A. Entre edificios, cercado con adoquinado pago. Tasación: 37 $ metro cuadrado. Base, 2/3 partes o sean [illegible] $ m/n. el metro cuadrado.

EL DOMINGO 3 de agosto, a las 3 p. m. en el mismo. Por orden del señor juez doctor Pedro V. Meléndez, secretaría del [illegible] en el expediente No. 11.740, folio 281 del año 1917. Se venderá la mitad proindivisa del terreno que mide 10.39 [illegible] al S. Este, 10.75 mts. en [illegible] contrafrente al N. Oeste, [illegible] en el costado S. Oeste y 51.40 mts. en el costado N. Este. Total 554.58 metros cuadrados. Se exigirá el 8 ojo a cuenta de precio y 2 ojo de comisión a cargo del comprador. Informes Cangallo 668. — Luis Risso. Buenos Aires, julio 10/919.—J. F. Oderigo, secretario. 120

Carlos A. Boló

FRACCION DE ISLA EN EL [illegible] Arroyo Caraguatá Grande, [illegible] 14 hectáreas, más o menos, 2.500 [illegible] entre álamos, sauces y frutales, además dos poblaciones y [illegible]. A 30 minutos de lancha. Facilidades de pago. Base, $ 6.500.

EL DOMINGO 3 de agosto a las 10 a. m. en el [illegible] Tasación 1353. Seña 8 ojo. Comisión [illegible] U. T. 132 Tigre. v2a

Banco Hipotecario Nacional

25 DE MAYO 245

CONDICIONES GENERALES DE LOS REMATES

1o.—Los remates están sujetos a la aprobación del Directorio dentro de los quince días de efectuados, y se harán por cuenta del deudor, y con sujeción a las leyes números 8172 y 9155.

2o.—El comprador podrá continuar con la hipoteca que reconoce la propiedad, abonando la diferencia entre la deuda actual y el precio de compra.

3o.—Todo comprador abonará en efectivo, al firmar el boleto, el 5 o|o de seña y el 1 o|o de comisión.

4o.—Los títulos de propiedad pueden ser revisados en el archivo del Banco antes del remate.

5o.—Por mayores informes, pídanse a las oficinas del Banco.

REMATES A EFECTUARSE

CAPITAL

EL MARTES 5 DE AGOSTO en su local, a las 3 p. m. Casa Mediano 873, 74, 76 y 78, entre Cangallo y Potosí. Mide: 8m.326 por 32m.301. Consta de subsuelo con gran salón. Planta baja con 4 piezas y alto con 5 y 2 más de servicio en cada planta, y al fondo 3 departamentos de 2 piezas y una más servicio cada uno, dependencias en todo. No. Ho. 5.287, 6 o|o. Base, $ 77.500. Hipoteca, $ 83.000. Deuda, $ 55.625. J22

EL MARTES 5 DE AGOSTO en su local, a las 3 p. m. Casa Vera 910, entre Thames y Serrano. Mide: 8m.66 por 28m.11 al NO. y 25m.42 al SE. Con 3 piezas y dependencias. No. Ho. 24.642 K. Base, $ 1.900. Hipoteca, $ 1.500. Deuda, $ 1.187. J22

EL MARTES 5 DE AGOSTO en su local, a las 3 p. m. Casa Loonea 2684, entre General Paz y vía del F. C. C. A. Mide: 8m.66 por 37m.97. Con 8 piezas, 2 más de servicio y dependencias. No. Ho. 18.445, 6 o|o. Base, $ 18.100. Hipoteca, $ 14.500. Deuda, $ 12.368. J22

EL MARTES 5 DE AGOSTO en su local, a las 3 p. m. Casa Olleros 1126. Mide: 9m. por 28m.97 al N., 29m.46 al S. y 10m.54 de contrafrente. Con 4 piezas, una más de servicio y dependencias. No. Ho. 10.120, 6 o|o. Base, $ 13.600. Hipoteca, $ 10.000. Deuda, $ 5.993. J22

EL MARTES 5 DE AGOSTO en su local, a las 3 p. m. Casa Asamblea 182. Mide: 8m.76 por 35m.55. Ad corpus. Con 4 piezas y dependencias. No. Ho. 20.767, 1a. serie. Base, $ 6.100. Hipoteca, $ 4.500. Deuda, $ 4.131. J22

EL MIERCOLES 6 de AGOSTO, en su local, a las 3 p. m. Casa Bonpland Soler 5761, entre Bompland y Carranza. Mide 8m.66 por 32m.81, con 3 piezas y dependencias. No. Ho. 20.417, 1a. serie, base $ 7.600. Hipoteca $ 5.500, deuda $ 5.110. Julio 23. J23

EL MIERCOLES 6 de AGOSTO, en su local a las 3 p. m. Casa Canning 77|83. Mide 8m.66 por 41m.58 al SO. y 43m.18 al NE., con salón negocio, 4 piezas, una más en altos y dependencias. No. Ho. 7.833, 6 o|o, base $ 15.500, hipoteca $ 12.000, deuda $ 10.695. Julio 23.

EL JUEVES 7 DE AGOSTO. En su local, a las 3 p. m. Casa Federico Lacroze 3175, entre Conde y Freyre. Mide 17 m.32 por 51m.96. Con 5 piezas, cochera, caballeriza y dependencias. Div. No. Ho. 5456, 6 o|o, base $ 28.600, hipoteca $ 17.200, deuda $ 15.187. Julio 24.

EL JUEVES 7 DE AGOSTO. En su local, a las 3 p. m. Dos lotes de terreno contiguos, calle Federico Lacroze a su lado, de num. 3175, miden cada uno 1. m. 99 por 51m.96. Div. No. Ho. 5456. Base al contado de cada lote, $ 15.300. LA PRENSA, Julio 24.

EL VIERNES 8 DE AGOSTO en su local, a las 3 p. m. A requerimiento judicial. Chalet O'Higgins número 13.., esquina a Céspedes y con frente también a Arcos número 1335. Mide 27m.65 al S. O.; 38m.48 al N. E., 13m.87 al S. E. y 33m.42 al N. O. Ad corpus. Con planta alta y baja, constando de 4 piezas y dependencias cada una. La propiedad reconoce un contrato de locación por la suma de $ 250 m|n. mensuales que vence en [illegible] de agosto del corriente año y prorrogable a voluntad del locatario por un año más. N.o H.o 6.450, 6 o|o, base $ 42.700, hipoteca $ 40.000, deuda $ 35.315. J25

EL MARTES 12 de AGOSTO, en su local, a las 3 p. m. Finca Avenida Campana 1856. Mide 45m.32 por 26m.[illegible] Ad corpus. Esta propiedad se vende en el estado en que se encuentra, y con las construcciones que contiene. No. Ho. 10.191, 6 o|o. Base $ 60.000. Hipoteca $ 50.000, deuda $ 53.952.—LA PRENSA, Julio 17. J29

EL MIERCOLES 13 de Agosto en su local, a las 3 p. m. Casa La Paz 657, entre Tucumán y Viamonte. Mide 8m.[illegible] por 3?m30. Ad corpus. Con 6 piezas y dependencias. N.o H.o 19.838. H. Base, $ 5.900. Hipoteca $ 5.000. Deuda $ 4.191. Julio 30. J29

EL MIERCOLES 13 de Agosto en su local, a las 3 p. m. Casa Rivadavia 8945. Mide 8m.66 por 43m.30. Con 5 piezas, 1 más de servicio y dependencias. Div. N.o H.o 13525, 6 o|o. Base, $ 22.000. Hipoteca, $ 14.500. Deuda, $ 13.152. Julio 30. J30

EL MIERCOLES 13 de Agosto en su local, a las 3 p. m. Casa Rivadavia 8951. Mide: 8m.66 por 43m.30. Con 5 piezas, 1 más de servicio y dependencias. Div. N.o H.o 13526, 6 o|o. Base $ 22.000. Hipoteca, $ 14.500. Deuda, $ 13.152. LA PRENSA, Julio 30. J30

SUCURSAL LA PLATA

CASA EN LA CIUDAD DE La Plata, calle 10 número 1[illegible], en su sucursal La Plata. El 1o DE AGOSTO, a las 2 p. m. terreno mide 10 mts. de frente por 60 mts. de fondo; conteniendo 8 habitaciones y dependencias. La deuda por construcción de cloacas a cargo del comprador de $ 1.456 y puede ser abonada en 60 [illegible] de $ 46.11 c|u, incluído los intereses. No. Hv. 2008|13060, serie 6 o|o, base $ 4.100, hipoteca $ 3.500, deuda actual $ 2.248.—LA PRENSA, 18 de julio de 1919. J18

CASA EN LA CIUDAD DE La Plata, calle 50 número 811, en su sucursal La Plata. El 1o DE AGOSTO, a las 3 p. m. terreno mide 10 mts. de frente al S. E. por 24.50 mts. de fondo, conteniendo un salón al frente, 2 habitaciones y demás dependencias. La deuda por construcción de pavimento a cargo del comprador es de $ [illegible] y puede ser abonada en 30 trimestres de $ 12.42 c|u, inclusive los intereses. No. Hv 902|4568, serie [illegible] base $ [illegible] hipoteca $ [illegible] deuda actual $ [illegible]—LA PRENSA, 18 de julio de 1919.

CASA EN BANFIELD, [illegible] calle Maipú No. [illegible]. EL 3 DE AGOSTO, a las [illegible] terreno mide 8.66 mts. de frente por [illegible] mts. de fondo, según título y según [illegible] 8.66 mts. por 34.64 mts. conteniendo habitaciones y dependencias. No. H. 2785|19321, Serie 6 o|o. Base $ [illegible] Hipoteca, $ 1.800. Deuda actual $ [illegible] LA PRENSA 20 de julio [illegible]

CASA EN EL CUARTEL 5o del partido de San Martín, paraje denominado Villa La Fortuna, calle [illegible] Dreyfus y Tornquist, [illegible] tre, en la misma [illegible]. EL 3 DE AGOSTO a las [illegible] mide 8.35 mts. de frente [illegible] de fondo, conteniendo [illegible] más dependencias [illegible] con la calle Dreyfus [illegible] al O., con los lotes [illegible] fondos del lote 5. [illegible] 6 o|o. Base, $ 1.400. Hipoteca [illegible] Deuda actual, $ 9.1.911. LA PRENSA [illegible] de julio de 1919.

CASA EN LA CIUDAD DE La Plata, calle 60 núm. [illegible] sal La Plata. El 6 DE AGOSTO a las [illegible] no mide 19 mts. de frente [illegible] mts. de fondo, conteniendo [illegible] y demás dependencias. La deuda que [illegible] la propiedad por [illegible] mado es por cuenta [illegible] de cloacas a cargo [illegible] sos 2.435,74 que [illegible] trimestres de $ [illegible] No. Ho. 206 [illegible] sos 3.000, hipoteca [illegible] $ 2.721.016. LA PRENSA [illegible] 1919.

*A REQUERIMIENTO JUDI*cial. Casa en la ciudad [illegible] 56 esquina 14, [illegible] La Plata. El 6 DE AGOSTO [illegible] terreno mide 10 mts. de frente [illegible] de fondo, [illegible] demás dependencias [illegible] trucción de cloacas [illegible] es de $ 2.3[illegible] 67 cuotas trimestrales [illegible] cluídos los intereses. No. Ho. 103.466 [illegible] hipoteca $ 1.500 [illegible] LA PRENSA [illegible]

CASA EN FLORENCIO VARELA, calle Montecaud [illegible] Humberto I y Hum[illegible] plecad. El 10 de agosto [illegible] puesto el terreno de [illegible] O. por 43.30 mts. [illegible] piendo salón para [illegible] y dependencias [illegible] la calle Montecaud [illegible] Devincenzi [illegible] con M. Peletiero y [illegible] tuaga. No. Ho. 1822 [illegible] venta $ 4.300 [illegible] tual $ 3.147.25[illegible] PRENSA el 27 de [illegible]

CASA EN BOLIVAR [illegible] De Santa Fe [illegible] 25, en la sucursal [illegible] en Bolívar. EL 15 de agosto [illegible] nada con el N. [illegible] rreno mide 11[illegible] mts., de fondo [illegible] y demás dependencias [illegible] No. Ho. 3055 [illegible] venta $ 2400. Hipoteca [illegible] tual $ 1348.521 [illegible] PRENSA el 1o de agosto [illegible]

SUCURSAL BAHIA BLANCA

30 FRACCIONES DE CAMPO en el partido de Adolfo Alsina, provincia de Buenos Aires, en su sucursal Bahía Blanca, el 6 de agosto, a las [illegible] p. m. [illegible] Base de venta.

[illegible — table of 33 lots (Lotes, Hect., Deuda, Deuda actual, Base de venta); the legible Base de venta values include $ 800, $ 900 and $ 810]

[illegible] SO. y NO. [illegible] SE., con J. [illegible] (Div.) Serie [illegible] LA PRENSA. J23

TERRENO EN EL EJIDO de la ciudad de Bahía Blanca, chacra número 161 [illegible] Bahía Blanca. [illegible] 3 p. m. compuesto [illegible] 520 mts. en [illegible] 650 mts. por [illegible] lindando al N. [illegible] con la [illegible] Dos al N. [illegible] cruzando la línea [illegible] 16 mts. [illegible] Base de venta [illegible] LA PRENSA [illegible] J24

SUCURSAL URUGUAY

*CAMPO EN EL DEPARTA*mento [illegible] en su sucursal [illegible] 7 DE AGOSTO [illegible] p. m. compuesto de [illegible] 1.600 hectáreas [illegible] al N. con arroyo [illegible] arroyo Yuquerí Grande [illegible] Soler y al O. [illegible] Base de venta $ [illegible] $ 500.000 deuda actual $ [illegible] Aviso publicado en LA PRENSA [illegible] J24

SUCURSAL MENDOZA

CASA EN LA CIUDAD DE Mendoza, calle Entre Ríos número 367, en su sucursal Mendoza. El 1o DE AGOSTO, a las 2 p. m. terreno mide 306 mts. cds. según título y 315 mts. cds. según mensura, conteniendo 4 piezas principales y demás dependencias. No. Hv 5[illegible]|7211, serie [illegible], base $ 9.700, hipoteca $ 6.500, deuda actual $ 5.944.694.—LA PRENSA, 18 de julio de 1919. J18

*A REQUERIMIENTO JUDI*cial. Tres casas en la ciudad de Mendoza, calle San Martín esquina Rondeau, en su sucursal Mendoza. El 1o DE AGOSTO, a las 3 p. m., con superficie en conjunto de 1.507 mts. cds. Casa calle San Martín número 611, contiene 6 piezas principales y demás dependencias. Casa San Martín número 617 se compone de 9 piezas principales y dependencias. Casa Rondeau núm. 54, contiene 5 piezas principales y dependencias. No. Hv 448|11984, serie 6 %, base $ 50.200, hipoteca $ 40.000, deuda actual $ 36.280.217.—LA PRENSA, 18 de julio de 1919. J18

PROPIEDAD RURAL EN EL departamento San Martín, distrito Chapanay, en su sucursal Mendoza. EL 4 DE AGOSTO a las 3 p. m., compuesta de una superficie de 48 hectáreas, 2061.45 mts. cds., conteniendo: viña frutal, terreno alfalfado, terreno que ha sido cultivado y terreno inculto. Contiene además casa habitación, compuesta de 4 habitaciones y dependencias. La propiedad tiene derecho de agua para toda su superficie y riega por el canal Villa Central hijuela Palmiente. Sus límites son al N., con S. P. de Martenhoff; al S., con calle Wiedemiro, frente al lote 11, del plano existente en esa sucursal; al E., con calle pública, frente a O. Reynals, y al O., con calle Alsina, frente a los lotes 7, 6 y 5. N.o H.o 103|3[illegible] Serie K. Base, $ 4.000. Hipoteca, $ [illegible]. Deuda actual, $ 2.295.836.—LA PRENSA, 21 de julio de 1919. J21

*PROPIEDAD EN EL departa*mento Lavalle, distrito El Paramillo, en su sucursal Mendoza. EL 4 DE AGOSTO, a las 4 p. m., con superficie de 85 hectáreas 7719.16 mts. cds. de terreno que ha sido cultivado. Tiene derecho de agua para toda su superficie y riega por el canal Vertiente Tulumaya, derivado del río Mendoza. Sus límites son al N., con S. Moreno; al S., con M. Tomba; al E., con von Waveren y testamentaría de J. Domínguez y al O. con M. Tomba. N.o H.o 5[illegible] Serie 6 o|o. Base, $ 17.300. Hipoteca, $ 18.000. Deuda actual, $ 1[illegible].534.399.—LA PRENSA, 21 de julio de 1919. J21

*PROPIEDAD EN EL depar*tamento San Martín, distrito Chapanay, en su sucursal Mendoza. El 4 DE AGOSTO, a las 2 p. m., con superficie de [illegible] áreas, 4717.01 mts. cds. de terreno cultivable, tiene derecho de agua para toda su extensión y riega por el canal Villa Central, hijuela Palmiente. Sus límites son al N., con S. P. de Martenhoff; al S., con el lote [illegible] del plano existente en esa sucursal, al E., con calle Alsina, frente a los lotes 8, 9 y 10 y al O., con el lote [illegible] N. H. [illegible] Serie K. Base $ 2.000. Hipoteca [illegible] Deuda actual $ 810.941. [illegible] 21 de julio de 1919. J21

*PROPIEDAD EN EL DEPAR*tamento San Rafael, distrito Las Paredes, en su sucursal Mendoza. El [illegible] de AGOSTO, a las 2 p. m. compuesto de una superficie de 61 hectáreas [illegible] de terreno cultivable. La propiedad tiene derecho de agua para toda su [illegible] y riega por el canal Irrigación Mar[illegible] Diamante. Sus límites [illegible] al N., S. y E., con [illegible] M. de González [illegible] serie K. Base de venta [illegible] Hipoteca $ [illegible] Aviso publicado en LA PRENSA [illegible]

CASA EN LA CIUDAD DE [illegible] Mendoza [illegible] El [illegible] AGOSTO a las 3 p. m. terreno [illegible] mts. cds. [illegible] piezas principales y demás dependencias [illegible] serie 6 [illegible] Base [illegible] Hipoteca $ [illegible] julio de 1919.

SUCURSAL SANTA FE

*CHACRA EN EL DEPARTA*mento [illegible] en su sucursal [illegible]

[illegible]

SUCURSAL PARANA

*A REQUERIMIENTO JUDI*cial [illegible] ciudad de P[illegible]

[illegible]

*A REQUERIMIENTO JUDI*cial [illegible]

[illegible]

SUCURSAL TUCUMAN

CASA EN LA CIUDAD DE [illegible]

[illegible] 10.30 Ha. [illegible] venta $ [illegible] Aviso publicado en LA PRENSA el [illegible] de julio de 1919. J24

ESTANCIA EN EL PRIMER distrito del departamento de Chicligasta, denominada Lazarte o Sud-Yaco, en su sucursal Tucumán. El 11 de AGOSTO a las 2 p. m. Compuesta de una superficie de 1311 hectáreas 6.150 mts. cds. lindando al N., con L. F. Mostino y A. Méndez Muñoz, al S. con el río Molina, al E. con Dr. E. E. Padilla y al O. con F. Antonio [illegible]. No. Ho. 45.914, 6 [illegible]. Base de venta $ [illegible] Hipoteca pesos [illegible]. Deuda actual $ 2[illegible].106. Aviso publicado en LA PRENSA el 28 de julio de 1919. J28

SUCURSAL SANTIAGO

*CAMPO EN EL DEPARTA*mento Figueroa, hoy Mariano Moreno, en su sucursal Santiago. EL 4 DE AGOSTO, a las 2 p. m., el cual se denomina San Felipe y se compone de una superficie de 1.49[illegible] hectáreas 661 mts. cds., lindando al N., con A. López; al S., con T. Taboada; al E., con terrenos del fisco y al O., con herederos de D. Palacio. No. Ho. 46.[illegible]. Serie D. Base, $ 1.100 al contado. LA PRENSA, 21 de julio de 1919. J21

SUCURSAL CORRIENTES

*CAMPO EN EL DEPARTA*mento [illegible] en su [illegible] 25 de Mayo [illegible] Cap. Federal. El 7 DE AGOSTO a las 3 p. m., con superficie de 72.770.[illegible] mts. cds., lindando al N., con campo de [illegible] de A. de Escobar, al S. con propiedad de los Sres. Chas, al O. con [illegible] y al E. con el río Batel. No. Ho. [illegible] Base de venta $ 91.100. hipoteca $ 70.000. Deuda actual $ 58.3[illegible] Aviso publicado en LA PRENSA, Julio 24. J24

J. del Campo Wilson y Cía.

*JUDICIAL — POR DISPO*sición del señor juez de primera instancia en la Capital Federal, Dr. César [illegible], secretaría de [illegible], en el concurso caratulado [illegible] Nicolás [illegible] sucesión [illegible] remataremos [illegible] tasación [illegible] en el [illegible] escritorio.

EL 4 de agosto, a las 4 p. m.

Tercera parte indivisa de dos fracciones de campo unidas situadas en el [illegible] Pampa y Sta. [illegible] de los lotes IV, V, VI, VII, de la sección 1.a, fracción C, de [illegible] según la tasación [illegible] 1 Río Colorado [illegible] lote VII [illegible] VIII (Fiscal) [illegible] 17.699 [illegible] áreas. Base $ [illegible]

TERRENOS [illegible]

Calle Sarmiento [illegible] y vereda. Superficie [illegible] $ 709.44. Fracción de chacra [illegible] Sección quintas [illegible] por metros [illegible] metros cuadrados 14.098 [illegible] Base $ 1.349.92.

[illegible] de la chacra No. 1[illegible] del ejido, lindando al N., herederos de León o [illegible] López o Rodríguez, al S. y E. caminos [illegible] escuela agricultura. Superficie 11 hectáreas, 92 áreas, 92 centiáreas. Base $ 6.[illegible].94. Los martilleros están autorizados a percibir en dinero efectivo el 8 por ciento de seña y 2 por ciento de comisión, la que es a cargo del comprador. Sarmiento 334, escritorio [illegible] U. T. 3340 Avenida.—Buenos Aires, julio de 1919.—José María Méndez, secretario. J21

José María Daneri

AL NORTE — ARENALES 3672. Como judicial. A 1 cuadra de Santa Fe, 2 del Jardín Botánico y 1 de Plaza Italia. Por orden de los herederos de la sucesión de don Ramón Ruiz, que tramita por el juzgado del Dr. Matías Mackinlay Zapiola, secretaría del Dr. Carlos G. Ma[illegible] Se compone de sala y escritorio al frente, comedor, 3 dormitorios, baño, los talado, pieza para servicio, cocina, etc. Base $ 15.666.67 m|n., o sea las 2|3 partes de la tasación. [illegible]

EL DOMINGO 3 de agosto a las 3.30 p. m., en la misma. Informes San Martín 195, U. T. 5897 Av. José María Daneri. v4ag

Rufino de Elizalde y Cía.

*JUNCAL 2585, ENTRE LA*rida y Anchorena, buena casa habitación, sólida construcción y en perfecto estado, en un barrio por excelencia de familias y rodeado de grandes comodidades; lista para ocupar altos. Base $ 12.000 m|n. de c|l.

EL DOMINGO 3 de agosto a las 3 p. m. en la misma. Edificada en terreno de 8m65 (10vs.) de frente por 17m73 (20 vs.60) en un costado y 17m03 (19 vs. 05) en el otro, consta de zaguán con cancel, puerta de calle de hierro con cristales, una pieza, que a la futura entrada para la casa de altos, vestíbulo, sala, 3 dormitorios, baño, cocina, [illegible] pieza de servicio en altos con escalera de hierro, patios piso mosaico. Visítese de 2 a 3 p. m. Renta $ 120 mensuales. Títulos perfectos. Seña 3 %, comisión 2 o|o. Informes a nuestra casa, San Martín 241. Rufino de Elizalde y Cía. J26

DEAN FUNES 1095, ENTRE Carlos Calvo y Humberto I, buena casita a una cuadra de la Avenida San Juan. Base pesos 3.000 m|n., con una hipoteca de $ 7.000 a favor del Banco El Hogar Argentino a 5 años de plazo con [illegible] de interés que podrá tomar a su cargo el comprador.

EL DOMINGO 3 de agosto a las 3 p. m. en la misma. Terreno de [illegible] por [illegible]m20 (11v.[illegible]) de fondo con 1 piezas, zaguán con cancel, 1 pieza, [illegible] patio y demás comodidades. Títulos perfectos. Seña [illegible] comisión 2 o|o. Informes a nuestra casa, San Martín 241.—Rufino de Elizalde y Cía.

*JUDICIAL — EN SAN MAR*tín. Casa denominada Villa Teresa, a [illegible] cuadras de la estación San Andrés, calle [illegible] entre Libertad y Progreso, edificada en el lote 18 de la manzana [illegible] Base $ 2653.22 m|n., a plazo [illegible] podrá constituir una hipoteca a [illegible] $ 2500 a 5 años de plazo y [illegible] de interés anual, pagaderos por trimestres adelantados, en cuyo caso las escrituras se otorgarán por ante el escribano que el banco designe.

[illegible] 6 de agosto, a las 2 p. m. en la misma. Su terreno mide [illegible] de frente al N. E. por [illegible] de fondo, o sean 381,21 mts. cuadrados [illegible] los vagones con su galería [illegible] comodidades, cerco de pilares [illegible] Venta ordenada por el señor juez [illegible] secretaría Azcárate [illegible] seguido por el Banco [illegible] Argentino con Martín Iturriag [illegible] Informes [illegible] escritorio, San Martín 241. Rufino de Elizalde y Cía. [illegible]

LOS CAMPOS EN OLIDEN

[illegible]

EN LOBOS 970 HECTAREAS

[illegible]

LOS CAMPOS DE VILLARI

[illegible]

PROXIMOS REMATES Y FERIAS DE GANADOS

Adolfo Bullrich & Cía.

2.000 VACUNOS EN VENADO Tuerto, F. C. C. A. Haciendas de buena mestización Durham y Polled Angus, procedentes de acreditados establecimientos ganaderos de la zona en [illegible] feria de haciendas generales en Venado Tuerto, F. C. C. A. [illegible] novillos de 1 a 1 [illegible] años. Vacas con crías [illegible] mestizas Durham [illegible] para abasto, terneros [illegible] Polled Angus [illegible] para matadero [illegible] de acuerdo al [illegible] novillos Durham de 2 a [illegible] clase, para invernada [illegible] 1 1|2 años, buena clase [illegible] 100 vacas Polled Angus [illegible] 300 vacas mestizas [illegible] buen estado; 300 [illegible] ham, machos y hembras [illegible] neros mestizos Durham [illegible] buena clase, 1 mancha [illegible] para abasto, 20 vaquillonas [illegible], 80 vacunos [illegible] Polled Angus; 2 toros [illegible]

EL MARTES 5 de agosto [illegible] en las instalaciones [illegible] con las haciendas [illegible] Trenes: Los [illegible] tienen tren [illegible] la víspera [illegible] p. m. Comisión, [illegible] al comprador [illegible] 3 o|o de cada parte [illegible] productores [illegible] Pedidos [illegible] informes en nuestra [illegible] Buenos Aires, o [illegible] Fuentes en Venado Tuerto [illegible] Adolfo Bullrich y Cía. v4

600 PIEZAS DE TAMBO EN Chascomús. Liquidación del reputado tambo perteneciente a la Suc. María H. de Iriarte y Arispe, por terminación del contrato de arrendamiento del campo y desalojamiento del mismo. Se incluyen en la venta vacas con y sin crías servidas, vaquillonas, novillos de 1 1|2 años y 1 toro puro por cruza, todo buen mestizo Durham y buen estado, de acuerdo con el siguiente detalle: 180 vacas con 150 terneros, 75 vacas secas, servidas; 25 vaquillonas de 3 1|2 años, servibles; 75 vaquillonas de 2 1|2 años, servidas; 60 vaquillonas de 1 1|2 años, 10 novillos de 1 1|2 y 1 toro puro por cruzamiento. La venta se realizará

EL SABADO 9 de agosto, a las 12 m., en nuestras instalaciones de Chascomús, F. C. Sud, con las haciendas a la vista y debidamente clasificadas. Trenes: Los concurrentes de esta capital tienen tren el día del remate, a las 7.50 de la mañana. Comisión, 2 o|o al vendedor y 2 o|o al comprador y 3 o|o de cada parte en reproductores y yeguarizos. Otros informes en nuestra casa, Florida 260 y 273, Buenos Aires, o el señor Guillermo Mc Innes, en Chascomús, F. C. Sud. — Adolfo Bullrich y Cía. a1

TOROS HOLSTEIN P. P. cruza: 8 toros Holstein puros por cruzamiento de 3 años, de don Sc[illegible] inmunizados contra la tristeza, se rematarán por orden y cuenta de sus dueños.

EL SABADO 2 de agosto a las 3 p. m. en nuestro local de Olivos, F. C. C. A. De Retiro salen trenes el día de la venta a la 1 y 1.20 de la tarde. Comisión a las compradores. Otros informes en nuestra casa Florida 273. Adolfo Bullrich y Cía. J30

Reproductores Vacunos y Yeguarizos

En nuestro local en Olivos

33 padrillos y yeguas Clydesdale de pedigree, origen Bell
20 toros Polled Angus puros por cruza, de "La Moderna", de Signoret y Cía.
17 vacas Polled Angus de pedigree, origen de "Cochicó".
8 toros Holstein puros por cruza.

MAÑANA, A LAS 2 DE LA TARDE
en nuestro local en Olivos, F. C. C. A.
Véanse avisos con detalles.

ADOLFO BULLRICH y Cía.

2.000 VACUNOS DURHAM en Villa Valeria. Haciendas de buena clase y estado, procedentes de conocidos establecimientos de la zona, 1.100 vacas, vaquillonas y terneros, [illegible] marca del señor Manuel J. Ezeiza, en nuestra 6.a remate feria de haciendas generales en Villa Valeria, F. C. P., que realizaremos.

EL MIERCOLES 6 de agosto, a la 1 p. m., en nuestras instalaciones, con las haciendas a la vista y en lotes apropiados. El remate no se suspenderá por mal tiempo. Pedidos de local y otros informes en nuestra casa Florida 273 Buenos Aires, o al señor Eduardo M. [illegible] en Villa Valeria. Comisión 2 o|o al vendedor y 2 por ciento al comprador en haciendas generales y 3 o|o de cada parte en reproductores y yeguarizos. Adolfo Bullrich y Cía. v5ag

SHORTHORN DE pedigree. [illegible] San Jenaro [illegible] en 1917 y 1918, de muy buenas [illegible] de sangre y 16 vacas y [illegible] shorthorn de pedigree, las vacas servidas por los padres Diamond Victory [illegible] 's Cavalier, procedentes de la cabaña "San Jenaro" de Peña [illegible]

EL MIERCOLES [illegible] a las 2.30 p. m. en nuestra casa San Martín 254, previa exhibición [illegible] a cargo de los compradores.—Adolfo Bullrich y Cía. J29

SHORTHORN DE Pedigree de "El Dorado" de Castex: 1 toro y 21 vacas y vaquillonas [illegible] pedigree, hijos siendo en el lote [illegible] Campeón de Palermo [illegible] del toro Dorado's a Prince, 1er. premio de la 7a. categoría en Palermo 1917, ven[illegible] Bell of Yewden 21th. y Merchant of Valley, padres de productos, también premiados en las exposiciones de Palermo, procedentes de la cabaña El Dorado del señor Alberto J. Castex.

EL VIERNES [illegible] de agosto, a las 2.30 p. m., en nuestro patio, San Martín 254, previa exhibición. Comisión a cargo de los compradores. Otros informes [illegible] casa, Florida 269 [illegible] 273, San Martín 254 — Adolfo Bullrich y Cía. J31

*PADRILLOS Y YEGUAS Cla*desdale de pedigree: 14 padrillos y 16 yeguas con [illegible] al pie 12 hembras y machos Clydesdale de pedigree, a campo, estas últimas servidas por el padrillo Baron Dony [illegible] B. A. 474, origen cabaña Grange [illegible] se rematarán por orden y cuenta de Eduardo J. Bell.

EL SABADO [illegible] de agosto a las [illegible] p. m. en nuestro local de Olivos F. C. C. A. Trenes: de Retiro salen trenes el día de la venta a la 1 y 1.20 de la tarde. Comisión a cargo de los compradores. Adolfo Bullrich y Cía. J28

*3.a EXPOSICION INTERNA*cional de reproductores Aberdeen Angus. Organizada por la Asociación Argentina de Criadores Aberdeen Angus, con el concurso de los más acreditados criadores de la raza, y que se llevará a cabo en nuestro patio San Martín 254 en los días 18 al 20 de agosto próximo.

Reglamentos, programas, etc., pueden solicitarse a nuestra casa central, Florida 273, Buenos Aires, o en el local de la Asociación, Florida [illegible] Oportunamente detalles.—Adolfo Bullrich y Cía. Jp

VACAS POLLED ANGUS.— En Olivos: 15 vacas Polled Angus de pedigree, marca y origen de "Cochicó", servidas por el toro Molles Pickle H. B. A. 3872, procedentes de la estancia "Quillalauquén" en Santa Elena F. C. S., se rematarán por orden y cuenta del Sr. Timoteo Fisher.

EL SABADO 2 de agosto, a las 3 p. m., en nuestro local de Olivos F. C. C. A. Los concurrentes tienen trenes de Retiro F. C. C. A. a la 1 y 1.20 de la tarde. Comisión 3 o|o a cargo de los compradores.—Adolfo Bullrich y Cía. J28

TOROS POLLED ANGUS.— En Olivos: 20 toros Polled Angus puros por cruzamiento de 1 1|2 años, criados a campo, de buen desarrollo y en buen estado, hijos de toros de origen Walker y madres Macdonald, procedentes de la cabaña "La Moderna" en R. Báez F. C. O., de los señores Enrique Signoret y Cía. se rematarán.

EL SABADO 2 de agosto a las 3 p. m., en nuestro local de Olivos F. C. C. A. Trenes: Los concurrentes tienen trenes de Retiro F. C. C. A. a la 1 y 1.20 de la tarde. Comisión a cargo de los compradores.— Adolfo Bullrich y Cía. J28

*HACIENDAS EN CHASCO*mús. 16o. remate feria de haciendas generales en Chascomús F. C. S. con el concurso de acreditados establecimientos de la zona.

EL MIERCOLES 13 de agosto a las 12 m. en nuestras instalaciones, con las haciendas en lotes apropiados. Pedidos de local y otros informes en nuestra casa Florida 273, Buenos Aires o al Sr. Guillermo Mc Innes en Chascomús. Comisión 2 o|o al comprador y 2 o|o al vendedor en haciendas generales y 3 o|o de cada parte en reproductores y yeguarizos. Adolfo Bullrich y Cía. J31

*BERKSHIRE DE LA "MA*ría Teresa": [illegible] machos y [illegible] hembras Berkshire de pedigree procedentes de la granja "María Teresa" del Sr. Pedro M. Ruíola en Baeda F. C. C. A. se rematarán.

EL VIERNES 15 de agosto, a las [illegible] p. m. en nuestra casa San Martín 254, previa exhibición. Comisión a cargo de los compradores. — Adolfo Bullrich y Cía. J28

JUAN JOSE LINARI

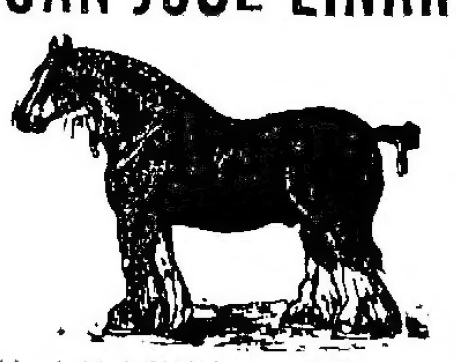

EL VIERNES 1.o DE agosto [illegible] Agüero 2644, a las 2 p. m. [illegible]

[illegible] percherones [illegible] y 15 yeguas [illegible] tiro [illegible] de clase [illegible] Florida [illegible] yeguas [illegible] garantidos [illegible]

FIORITO Hnos. & SAMBRIZZI

Representante: Carlos J. Ratti

EN MERLO F. C. O.

REMATE ESPECIAL

LIQUIDACION DE TAMBOS

EL DOMINGO 3 DE AGOSTO
A LA 1 P. M. v2

TAMBO ORTIZ, de Gral. Rod. [illegible]

[illegible]

En Las Heras, F.C.S.

EL SABADO 9 de AGOSTO

[illegible] de haciendas generales [illegible] Bolívar y de [illegible] partido [illegible] embarcar las haciendas [illegible] detalles exactos se publicarán [illegible] potreros disponibles [illegible] Informes [illegible] U. T. 2[illegible] Av. v?

Casares Hnos. y Diehl

JUDICIAL. — EL PLANTEL Shorthorn de pedigree de "Las Acacias". 84 piezas Shorthorn puras de pedigree, selecta clase importadas y nacidas en el país, descendientes de los más renombrados familias de la raza [illegible] vacas y vaquillonas, muchas de ellas hijas de Pollka[illegible] campeón en Palermo en 1905, y [illegible] toros, que forman el plantel puro de pedigree de la cabaña "Las Acacias", de [illegible] vera e hijos, se rematará sin base al mejor postor.

EL LUNES 4 de agosto a las 12 del día en la Cabaña "Las Acacias", en estación Olivera, F. C. Oeste, partido de Luján, provincia de Buenos Aires, por orden del señor juez de comercio de la capital, Dr. Eduardo M. Naón, en el juicio seguido por los Sres. Adolfo Bullrich y Cía. [illegible] Carlos C. Olivera e hijos que tramita por la secretaría González Howland [illegible] 3 o|o a cargo de los compradores [illegible] a disposición [illegible] interesados en nuestras oficinas Sarmiento 357 Bs. Aires. [illegible] día de venta [illegible] Olivera [illegible] Casares Hnos. [illegible]

2.500 VACUNOS EN RUFINO Donaldson novillos, vacas con y sin cría, vaquillonas, haciendas de esta clase y [illegible] de importantes establecimientos de la zona, en nuestro 3er. remate que realizaremos.

EL JUEVES 7 de agosto a las [illegible] en nuestras instalaciones sobre la estación Rufino, del F. C. Pacífico. Comisión 2 o|o al vendedor y 2 o|o al comprador en haciendas generales y 3 o|o a cada parte en reproductores y yeguarizos. [illegible] consignaciones e informes, dirigirse a nuestras oficinas, Sarmiento 357, B. Aires, o a los Sres. [illegible] y Urquiza, nuestros representantes en Rufino [illegible] Próximamente detalles completos. Casares Hnos. y Diehl. v6ag

HACIENDAS EN Charlone [illegible] C. Pacífico. Remate especial que realizaremos con el concurso de [illegible] establecimiento [illegible]

EL VIERNES [illegible]

[illegible]

Grippo y Bollón

*EL DOMINGO 3 DE AGOS*to [illegible]

15 PADRILLOS Y POTROS Clydesdale puros por [illegible] de edad [illegible]

12 POTROS CUARTERONES [illegible]

22 EXTRAORDINARIAS [illegible]

25 YEGUAS CLYDESDALE [illegible]

*VARIOS CABALLOS Y YE*guas [illegible] v3

ALCHOURRON Hnos.

REMATES—COMISIONES—CONSIGNACIONES

JUDICIAL

En Alfredo Peña (F. C. Oeste)

1300 vacunos - 150 lanares
180 yeguarizos - 70 cabríos

UTILES y ENSERES

Existentes en el establecimiento "Santa Teresa", a 2 leguas de la estación. Venta ordenada por el señor juez de primera instancia, doctor Eduardo Seeber, en los autos sucesorios de don Hugo Mac Intyre.

El MARTES 5 de AGOSTO de 1919, a las 12 m.

Detalles en el aviso respectivo.

ALCHOURRON HNOS.

JUDICIAL—1.500 VACUNOS 150 lanares, 180 yeguarizos, 70 cabríos. Liquidación total de las haciendas, útiles y enseres existentes en el establecimiento "Santa Teresa", a 2 leguas de A. Peña (F. C. O.). Venta ordenada por el señor juez de primera instancia doctor Arturo Seeber, en los autos sucesorios de don Hugo Mac Intyre.

EL MARTES 5 DE AGOSTO DE 1919 a las 12 m. Detalle: 307 vacas servidas, con 307 terneros, 137 vaquillonas, tres años servidas con 137 terneros, 202 vacas y vaquillonas, servidas; 190 novillos 1 1|2 a 2 años, 181 vaquillonas, 1 1|2 a 2 años, [illegible] toros padres, buen uso. Yeguarizos: [illegible] potros y yeguas tiro pesado, 37 caballos y yeguas, pesados, de tiro, 45 potros tiro [illegible] 1 padrillo Clydesdale, 1 id. puro de carrera, 1 burro. Lanares: 150 lanares al corte y 70 cabríos. Útiles, enseres etc. que estarán a la vista el día del remate y cuyo detalle se hace constar en carteles. Los concurrentes de esta capital y trayectos tomarán el tren que sale del Once, el día antes lunes 4 de agosto, a las 9 p. m., llegando a A. Peña, a las 10.40 a. m., debiendo los pasajeros almorzar en el tren antes de la llegada a esta estación. En A. Peña habrá coches que por el módico precio de $ 1 por persona llevarán a los concurrentes al remate. Para el regreso pasa el tren por A. Peña, el mismo día del remate a las 6.2[illegible] p. m. Comisión a cargo del comprador: [illegible] en haciendas generales, 6 o|o en yeguarizos y reproductores, y 10 o|o en útiles y enseres. Más datos en nuestra casa Sarmiento 442|48, B. Aires. Alchourrón Hnos. v4a

HACIENDAS en JEPPENER F. C. S.—Remate-feria en el local de costumbre.

EL DOMINGO 3 de agosto de 1919, a las [illegible] p. m. Detalle: 60 vacas mestizas, gordas, [illegible] gorda, 25 id. invernada, 1[illegible] vaquillonas 2 y 3 años [illegible] 15 vacas con 15 terneros al pie, 15 id. id. buena lecheras con 15 terneros al pie, 35 novillos de año, 1[illegible] yeguarizos. El tren sale de Constitución el día del remate a las 7 y 5 de la mañana, regresando en la tarde. Seña 10 o|o, comisión 2 o|o a cada parte en haciendas generales. Informes y pedidos de local a los señores Castro y Arbüner en Jeppener o a nuestra casa Sarmiento 442 y 448.—Buenos Aires.—Alchourrón Hnos. [illegible]

1.000 VACUNOS en Bucharddo (F. C. P.) remate-feria [illegible] en el local de costumbre.

EL VIERNES 8 de agosto de 1919. Informes y pedidos de local a los señores Badino y Riva, en Buchardo (F. C. P.), o a nuestra casa, Sarmiento 442|48.—Buenos Aires.—Alchourrón hermanos. J29

HACIENDAS EN GENERAL Belgrano, F. C. S. Remate-feria en el local de la Sociedad Rural.

EL VIERNES 15 de agosto, a las 11.30 a. m. Informes y pedidos de local al señor Carlos Patrucchi, en el Belgrano o a nuestra casa, Sarmiento 442 y 448, Buenos Aires.—Alchourrón Hnos. J31

Pedro y Antonio Lanusse

EN LAS FLORES

F. C. S.

2,800 vacunos 2,800

EL MARTES 5 DE AGOSTO

A LA 1.30 P. M.

En las instalaciones del señor R. Alanis

v4

*CON LAS HACIENDAS CLA*sificadas en lotes y de acuerdo al siguiente detalle: [illegible] novillos M. D. 3 años, 150 novillos M. D. [illegible] años, 130 novillos mestizos Durham 1 1|2 a [illegible] años, 200 novillos mestizos Durham de 1 1|2 a 2 años, 100 novillos mestizos Durham de 1 1|2 años, [illegible] 200 [illegible] mestizos Durham [illegible] años buen estado invernada, 200 vacas mestizas Durham, secas, servidas, 150 vacas secas mestizas Durham muy buen [illegible] invernada, 300 vacas al corte [illegible] vaquillonas M. D. 3 años servidas, 100 vaquillonas mestizas Durham [illegible] servidas, 50 vaquillonas M. D. [illegible] años, [illegible] vaquillonas mestizas Durham de 1 1|2 a 2 años [illegible] [illegible] Durham [illegible] 12 caballos [illegible] les y 2 o|o a cada parte en yeguarizos.

Nota: Tenemos concedidas y disponibles, [illegible] jaulas para los días 6 y 7 con destino a Tablada para las haciendas que se desean embarcar. De Constitución sale tren la víspera a las 6.37 p. m. y 9.45 p. m. que llegan a Las Flores a las 10.25 p. m. y 1.52 a. m. El día del remate sale tren a las 6.27 p. m. que llega a las 12.27 p. m. De Principes sale tren el mismo día a las 6.20 a. m. que pasa por Olavarría a las 10.02 a. m. por Azul a las 11.24 a. [illegible] a Las Flores a la 1.26 p. m. Por pedidos de local e informes dirigirse a nuestro escritorio en ésta, y en Las Flores al señor Luis Dumont. Pedro y Antonio Lanusse, Belgrano 836. v4

EN HUINCA RENANCO, F. C. P. EL MIERCOLES 13 de agosto efectuaremos nuestro próximo remate de haciendas en nuestras instalaciones.—Por pedidos de local e informes dirigirse en Huinca Renancó a los señores Casenave y Brenna o a nuestro escritorio en ésta. Pedro y Antonio Lanusse. v12

En VILLA MARIA, F. C. C. A. EL MARTES 19 de agosto efectuaremos nuestro remate mensual de haciendas. Por pedidos de local, dirigirse a nuestro escritorio en ésta, a nuestra sucursal en Rosario o en Villa María al señor Eusebio Gardella. Pedro y Antonio Lanusse, Belgrano 836. v18

EN BAHIA BLANCA — EL MIERCOLES 20 de agosto, efectuaremos nuestro próximo remate-feria de haciendas. Por pedidos de local e informes dirigirse a nuestro escritorio en ésta o en Bahía Blanca a los señores P. y A. Lanusse y Olastregui. — Pedro y Antonio Lanusse, Belgrano 836. v19

Miguel & Angel Castellar

HACIENDAS EN CORONEL Suárez, F. C. S. [illegible] novillos y vacas mestizas Durham [illegible] invernada [illegible] Lincoln [illegible] feria de haciendas en nuestras instalaciones de Coronel Suárez F. C. S. y B. [illegible]

EL MARTES 5 de agosto a las [illegible] [illegible] novillos Durham [illegible] vacas [illegible] 1|2 años, buena clase [illegible] 100 terneros [illegible] 100 vacas mestizas gordas y vacas gorda, 50 id. de invernada, buena clase; 150 vaquillonas mestizas Durham, 1 1|2 y 2 años, buena clase [illegible] vacas y terneros mestizos Durham [illegible] clase, 50 id. id. de cría, 100 animales [illegible] corte, 300 capones y ovejas [illegible] Bancsoulet para invernada y consumo. Seguramente concurrirán más haciendas. Por más informes o consignaciones dirigirse a nuestra sucursal de Coronel Suárez o a nuestras casas centrales, de Azul o Capital, Sarmiento 543. Miguel y Angel Castellar. v1

HACIENDAS EN LAPRIDA, F. C. S. 17o. remate-feria de haciendas en nuestras instalaciones de Laprida F. C. S. EL DOMINGO 10 de agosto. Oportunamente detalles. Por avisos de consignaciones u otros informes, dirigirse a nuestras casas de Laprida, Azul o Capital Sarmiento 543. Miguel y Angel Castellar. v9

EN AZUL, F. C. SUD — 499 Remate-feria de haciendas, en nuestras instalaciones de aquella localidad.

EL VIERNES 15 de agosto. Oportunamente detalles. Por avisos de consigna[illegible] otros informes dirigirse a nuestras casas de Azul o Capital. Sarmiento 543.—Miguel y Angel Castellar. v14

Julio L. Peña y Cía.

En San Cayetano F.C.S.

1er. REMATE-FERIA

2000 Vacunos 2000

EL MARTES 5 DE AGOSTO

Mañana detalles completos

12

EDUARDO JOLLY

EN GENERAL RODRIGUEZ [illegible] remate feria de haciendas [illegible]

EL MARTES [illegible] de agosto a la 1 de la tarde [illegible] que tengo anotado hasta ahora [illegible] 200 vacas [illegible] novillos [illegible] vacas [illegible] Durham [illegible] vaquillonas de [illegible] 1 1|2 años, 50 vacas con 50 terneros, 60 vacas para invernada, 50 vacunos al corte. Comisión 2 [illegible] al comprador y 2 [illegible] al vendedor. Pedidos de local e informes dirigirse [illegible] en Buenos Aires [illegible] de Mayo [illegible] a las 11.45 de la mañana que parará frente a la feria [illegible] regresa de Luján a las 6.05 de la tarde. Eduardo Jolly. a1

RIZZOLO Hnos. & Cía.

7o REMATE-FERIA en CAR[illegible] F. C. [illegible] y Cía. Gral. Bs. As. EL DOMINGO 10 de agosto a la 1 p. m. [illegible] número de haciendas y detalles [illegible] datos y pedidos de local, dirigirse [illegible] en Cañuelas [illegible] Mitre 511, Capital [illegible] v5

Santiago E. Pippo y Cía.

En VILLARS

PARTIDO LAS HERAS

1200 VACUNOS 1200

v3

EL LUNES 4 DE AGOSTO a las 12.30 efectuaremos el 4o remate de haciendas generales, teniendo anotado: [illegible] novillos de 1 1|2, 2 y 2 1|2 años buena clase y estado. [illegible] vaquillonas tamberas de 1 1|2 y 2 años, buena clase, adelantadas en preñez. [illegible] vacas gordas y de invernada. [illegible] terneros. [illegible] vacunos al corte. [illegible] caballos. Informes a los señores [illegible] en Las Heras, [illegible] Villars a [illegible] escritorio Viamonte 1358 U. T. 1092 Libertad. Trenes: 7.50 a. m. en la estación Buenos Aires y 10.30 de Once bajando en Llavallol. v1

Norberto Bastanchuri

EN MARCOS PAZ, F. C. S. y [illegible] P. B. A. [illegible] remate-feria de haciendas generales en mis instalaciones.

EL VIERNES [illegible] de agosto, a la 1 p. m. [illegible] Detalle: [illegible] tamberos, [illegible] 1 1|2 año, tamberos, [illegible] vacas lecheras [illegible] con 30 terneros [illegible] gordas para invernada [illegible] con [illegible] terneros [illegible] vacunos al corte, 2 toros [illegible] varios caballos de tiro y silla. Comisión 2 o|o a cada parte, [illegible] reproductores y la [illegible] J24

Pedro S. Cueli

EN NAVARRO, F. C. S. y C. [illegible]

EL SABADO [illegible] de agosto de 1919, a las [illegible] establecimiento [illegible] haciendas generales [illegible] 200 novillos [illegible] Por más datos [illegible] Sr. Aquino [illegible] U. T. [illegible] a mi escritorio en [illegible] U. T. 10 Pedro S. Cueli. v1a

ZABALO Hnos.

15o. REMATE-FERIA

En Lobos F. C. S.

1.300 vacunos 1.300

INCLUSO

[illegible] NOVILLOS v2

*EL DOMINGO 3 DE AGOS*to [illegible] a las 12 [illegible] efectuaremos nuestro [illegible] remate-feria de haciendas en general [illegible] 1300 vacunos [illegible] 100 novillos [illegible] buena clase [illegible] 100 novillos de [illegible] vaquillonas de [illegible] vaquillonas de 1 a 1 1|2 años en buena invernada, 50 vacunos, 100 vacas tamberas, [illegible] 50 vacas tamberas [illegible] 50 terneros, [illegible] gordas [illegible] buen servicio. Recomendamos especialmente la hacienda de tambo por su clase y condiciones de producción. Estabilidad [illegible] El remate tendrá lugar aunque llueva. Por informes a nuestro escritorio en Lobos (F. C. S.) U. T. 30. Zabalo Hnos. v2

P. MENVIELLE & Cía.

[illegible] GONZALEZ CATAN, C. [illegible] 52o Remate Feria.

EL SABADO [illegible] de agosto a la 1 y 1|2 en [illegible] Haciendas para invernar, matadero y [illegible] datos a nuestro escritorio, Rivadavia 841, U. T. [illegible] Menvielle y Cía. v2

MUEBLES Y MERCADERIAS EN GENERAL

Furst Zapiola y Cía.

JUDICIAL — 35.198 HECTAreas, 47 Areas, 14 centiáreas, en la provincia de Mendoza, al Sud de San Rafael. Al Norte de este campo se halla la laguna de Llancanelo, y es campo utilizable para ganadería. En el plano catastral figura a nombre de Bustos. Orden del señor Juez de Comercio Dr. Estrada, secretaría del Dr. Jordán, en los autos "Franco y Luna José con Erasmo Bustos, por cobro de pesos". Base 2|3 partes, $ 42.24176.

EL LUNES 11 de agosto a las 3, en nuestra casa, Reconquista 434. — Furst Zapiola y Cía. ag. 1

A. LANFRANCO

Maipú 231

Av. BELGRANO 2559-61

ENTRE ALBERTI Y SAAVEDRA

Sobre la plaza y estación Once de Septiembre, y a pocas cuadras de Entre Ríos y plaza del Congreso.

EDIFICADA EN TERRENO de 10x41. Consta de salón de negocio, dos habitaciones, comedor que cuadra el patio, cuatro habitaciones más, cocina, w. c. y demás dependencias. Tiene afirmado pago y se halla libre de contrato. Base, pesos 29.000. El remate de esta propiedad, que constituye, por su ubicación y bajo precio, ocasión única para capitalistas, comerciantes y particulares, se efectuará

EL DOMINGO 10 de agosto, a las 3 p. m., sobre la misma. Títulos de propiedad perfectos, que pueden ser revisados en las oficinas del escribano Armando Berga, Av. de Mayo 748. El comprador abonará en efectivo, al firmar el boleto, el 8 o|o de seña a cuenta de precio y el 2 o|o de comisión. Por mayores informes, ocurrir a mi escritorio, Maipú 231. —A. Lanfranco. 1p

Saúl Z. Herrera

San Martín 92 — U. T. 8731 (Av.)

HUMBERTO I° 2601 esquina Saavedra 1097. Propiedad central de negocio y familia. Base 16.000 $, a plazos. Consta de gran salón de negocio, con sótano e instalaciones ocupado por un almacén, 2 dormitorios, despensa, altillo, patio, cocina, w. c., cloacas, luz eléctrica y adoquinado pago. A 1 c. de la Av. San Juan. Visítese.

EL DOMINGO 3 de agosto, a las 3 p. m., en la misma. j29

Vendida particularmente

A 30 rs. DE CANNING — Para vivir, linda casa calle Aguirre 522, de 10x37 y 40 vs. en otro costado, contrafrente 10.50vs. Base 7.500 $, a plazos. Consta de 2 dormitorios, comedor, baño, cocina, cloacas y adoq. A 3 cuadras de la Av. Corrientes. Barrio espléndido. Visítese.

El DOMINGO 3 de agosto, a las 3 p. m., en la misma. j27

AL NORTE JUNCAL 3638 Y Canning. En el barrio de los palacios. Base 10.000 $, incluso 5.000 cédulas. Edificio de sala y escritorio, 3 dormitorios, baño, cuarto adoq. y cloacas. A 2 cuadras al Norte de Av. Santa Fe. Visítese a toda hora.

EL DOMINGO 3 de agosto, a las 3.30 p. m., en la misma. j27

UNA LINDA CASITA — Muy barata y central, Av. Chorroarín 1474 a 30 varas de la Av. Alvarez Thomas (con eléctrico 961) y a 3 cuadras de Triunvirato. Base 7.000 $, a plazos. Consta de 3 dormitorios, cocina, plantas, luz eléctrica y agua corriente. Visítese.

EL DOMINGO 3 de agosto a las 2.30 p. m. En la misma. j27

CON BASE DE 3.000 $ a plazos, casa en el Caballito, A 2 cuadras de Av. San Martín (altura 1400) con eléctricos a todos rumbos y a 30 vs. de Paysandú (altura 2000), calle Bunchales 855. Mide 10x30 varas, jardín al frente, 2 dormitorios, cocina, baño, galería y árboles. Visítese.

EL DOMINGO 3 de agosto a las 4 p. m. En la misma. j27

¡UNA LINDA PICHINCHA! Casa de negocio y familia. A 1 c. de Av. Provincias Unidas (altura 4600) y a 3 de Rivadavia (altura 5500) con eléctrico del subterráneo, calle Mozart 317. Base, 3.000 $, a plazo. Edificio de salón de negocio, 2 dormitorios, cocina y w. c. Visítese. Renta $ 65.

EL DOMINGO 3 de agosto a las 4 p. m. en la misma. j27

SOBRE EL SUBTERRANEO 2 casas en Flores, con cédulas. A 1 c. de Rivadavia (altura 1600), calle Convención 2160, de 10x30 vs. Base, $ 5.000, incluso 3.500 cédulas, y Convención 2153, de 10x41. Base, $ 7.000. Incluso detalles.

EL DOMINGO 10 de agosto, a las 2.30 p. m. En las mismas. v2a

C. A. Figueroa

ARAOZ 1754 y GAZCON — 10 por 40 varas, buena casa, sala, 5 dormitorios, comedor, 1 pieza en los altos, cloacas, adoquinado pago. Base 16000 pesos, incluso 10,000 $ en cédulas argentinas, rematare.

EL DOMINGO 3 de agosto, a las 3, en mi escritorio Araoz 2574 — C. A. Figueroa. v1

VIAMONTE 349 y RECONquista, 300 v. c., con edificio antiguo. Base 30000 $, remataré.

EL DOMINGO 3 de agosto, a las 3, en mi escritorio, Araoz 2574. — C. A. Figueroa. v1

POR DIVISION DE CONDOminios, Tacuarí 1015 y Carlos Calvo, 438 v. c. 10 piezas, afirmado, adoquinado pago. Se remata sin base, al mejor postor.

EL DOMINGO 3 de agosto, a las 2, en mi escritorio, Araoz 2574 — C. A. Figueroa. v1

A 3 CUADRAS DE SANTA Fe, 3 de la Av. Alvear y nuevos jardines de Palermo; regia casa moderna, calle Cervino 3534, y Godoy Cruz, 10x43 varas, sala, dormitorios, comedor, baño, cocina, puertas y celosías, cielos, adoquinado pago. Base 22.000, incluso 11.000 en cédulas, remataré.

EL DOMINGO 3 de agosto, a las 3, en mi escritorio Araoz 2574. C. A. Figueroa. v1

ORO 1978 y SOLER — 4 cuadras de Santa Fe, planta baja, casa moderna, sala, escritorio y 6 piezas, firmado, sin hierro, cloacas, adoq. pago. Base 12.000, remataré.

EL DOMINGO 3 de agosto, a las 3, en mi escritorio, Araoz 2574. C. A. Figueroa. v1

A 2 CUADRAS DE LA PLAza Güemes, Medrano 1515 y Soler, cerca a buena casa para familia, sala, vestíbulo y 5 habitaciones, baño, cocina, w. c., cloacas, adoq. pago. Base, $ 20.000, remataré.

EL DOMINGO 3 de agosto, a las 3, en mi escritorio Araoz 2574. C. A. Figueroa. v1

SERRANO 368 — A 1 1|2 cuadra de Triunvirato, 10x43 vs., regia casa, sala, vestíbulo, 5 dormitorios, comedor, baño, cocina, 2 piezas servicio, cloacas, adoq. pago. Base $ 15.000, incluso 11.000 $ en cédulas, remataré.

EL DOMINGO 3 de agosto, a las 3, en mi escritorio, Araoz 2574 — C. A. Figueroa. v1

CABILDO y DORREGO 2515 — buena casa edificada en una superficie de 347 v. c., sala, vestíbulo, 3 piezas, etc., adoq. pago. Base 12.000 $, remataré.

EL DOMINGO 3 de agosto, a las 3, en mi escritorio Araoz 2574. C. A. Figueroa. v1

CORDOBA y BULNES 1266 espléndida casa, 5 piezas, etc., 10x46 varas, cloacas, adoq. pago. Base $ 16.000, incluso 10.000 en cédulas, remataré.

EL DOMINGO 3 de agosto, a las 3, en mi escritorio, Araoz 2574. — C. A. Figueroa. v1

BASE, $ 3 v. c. — EN FLOres, calle Romero al lado del núm. 373, lindo terreno, 10x36 varas, 2 cuadras de F. C. Oeste, paraje alto y sano, tranvías a 2 cuadras, remataré.

EL DOMINGO 3 de agosto a las 3 p. m., en mi escritorio, Araoz 2574. U. T. 1373 Palermo. C. A. Figueroa. v1

Félix Pineda

JUDICIAL — EN VILLA Devoto. Precioso chalet, construído a nuevo, calle Desaguadero N.o 3551, entre Cuevas y Navarro. Terreno, mide 10x43 y consta su edificio de sala, comedor, dormitorios, baño, despensa, vestíbulo, cocina y dependencias. Jardín, frente construcción piedra, galería, puertas y ventanas de cedro con celosías metálicas, cielos rasos de yeso, pisos de pino de tea y mosaicos, patios con mosaico, cercado con frutales y forestales.

EL DOMINGO 3 de agosto, a las 3 p. m., en el mismo. Base pesos 6.000 m|n. Merece visitarse, está desocupado. Ofrecen en alquiler $ 350 anual. Se da facilidades de pago a interés bajo. Por orden del doctor Colombres, en el expediente N.o 3486, seguido por la secretaría del Sr. Sandullo. Seña 8 o|o. Comisión 2 o|o. Informes, Lavalle 1059. v3

Marini y Labriola

AL NORTE — BASE $ 15.500, Alberti 1165, a un paso del boulevard Callao, regia casa como para novios. Pre... de altos, construcción a todo costo, ... de sala, 3 piezas, comedor y una ... de servicio alta, cocina, w. c., cloacas, eléctrica, adoquinado pago, carpintería de cedro, patio de mosaicos. Renta ... mensuales. Como ubicación es la ... Visítese y pidan folletos.

DOMINGO 3 de agosto, a las 3 p. m., ... Seña 8 o|o. Comisión ... Alberti 1165. U. T. 4349 Mi... 376

Juan A. Rúa y Cía.

CASAS

Visítese desde HOY

AVENIDA CORDOBA 2822, entre Bermejo y Anchorena; en esta espléndida ubicación, donde jamás decayó el interés adquisitivo de la propiedad raíz; zona preferida para habitar y de alta y segura renta. A 3 cuadras de la importante Avenida Pueyrredón, a 4 de la aristocrática Santa Fe y dentro del macizo de las grandes construcciones. Allí ofrecemos una buena casa de familia, construída a todo costo. Consta de sala elegante, frente con balcones de mármol y celosías, zaguán, 3 habitaciones, comedor que cuadra el patio, baño, dependencias y pieza de servicio. Carpintería cedro con finos herrajes, cielos rasos de yeso, decorados, techos de azotea, cloacas y pavimento pago. Mide 10 vs. de frente por 31,29 y 28.08 de fondo y 10.62 vs. de contrafrente. Se venderá con base de $ 20.000, pudiendo quedar $ 12.000 a plazos. Se visita, desde hoy.

EL DGO. 3 de agosto, a las 3, en la misma. Fotografías y datos a nuestra Av. de Mayo 568|72. — Juan A. Rúa y Cía. Ord. 6910. v3a.

AV. SAN PEDRITO 287|91 — Entre Av. Prov. Unidas y Convención, a 2 cuadras de Rivadavia y subterráneo. Base $ 11.000 a 3 años de plazo, con opción a 3 más. El excedente si lo hubiere, al contado. Moderna propiedad, preparada para altos, con cloacas y adoquinado. Salón frente piedra, portada y vidrieras con persianas metálicas, zaguán, 3 habitaciones, galería y dependencias. 10x26 vs. Cielos rasos yeso, patio y vereda mosaico, luz eléctrica y otros detalles. Adoquinado municipal al día. Visítese.

EL DGO. 3 de agosto, a las 2 1|2, allí. Fotografías y datos a nuestra. — Juan A. Rúa y Cía. Or. 6933. v3a.

EN BELGRANO POR $ 5000! A plazos. Buena casa de familia, rodeada de edificación moderna; adoquinada, luz eléctrica y otros adelantos; a 4 cuadras de la estación Coghlan (F. C. C. A.) y próxima a los tranvías 35, 36 y 96. Av. Congreso 2440, entre Superí y Roque Pérez. 10x32 vs., verja, jardín, salita con celosías hierro, 2 habitaciones bajo galería, baño, cocina, w. c., fondo, etc. Carpintería cedro, cielos rasos yeso, patio mosaico, aguas corrientes y otros detalles. Visítese.

EL DGO. 3 de agosto, a las 3, en la misma. Datos Av. de Mayo 568|72. — Juan A. Rúa y Cía. Or. 6934. v3a

Juan P. Melo y Cía.

REMATARAN LA SOBERbia casa de renta Av. Warnes 385 y 89 preparada para altos, dista 2 cuadras de la Av. Canning y de la iglesia San Bernardo, de salón, dos dormitorios, baño, cocina, galería, zaguán, puertas de cedro, patio de mosaicos y adoquinado pago, y toda clase de comodidad.

EL DGO. 3 de agosto a las 1.30 p. m. Base 6.500 pesos que se dejarán en hipoteca, a dos años, interés 7 1|2 anual. Seña 8 o|o. Comisión 2 o|o. v1

LA ESQUINA WARNES 801 y Serrano y Monte Dinero, de 217 varas cuadradas; dista 1 cuadra de las Avs. Triunvirato y San Martín, y 2 de Canning, con varias líneas de tranvías para todas direcciones y con toda clase de comodidades.

EL DGO. 3 de agosto a las 1.30 p. m. Base $ 5.80 la vara cuadrada. Seña 8 o|o. Comisión 2 o|o. v3

EN EL CABALLITO — ROjas esq. Planes — con vereda y adoquinado pago, a 8 cuadras al Norte del Subterráneo y Av. Rivadavia; a una de Av. Gaona, con varias líneas de tranvías a todas direcciones ver para creer. Base 8.50 la v. c.

EL DGO. 3 de agosto a las 3.30 p. m. Seña 8 o|o. Comisión 2 o|o, más datos; Convención 2990. Flores. v3

Di Matteo y Niotti

BASE $ 7.500, EN FLORES, Sud América 965; buena casa, venta por división de condominio, 3 piezas, baño, cocina, galería, jardín, cloacas, adoq. pago. 10x33. Visítese de 2 a 4. Remataremos:

EL DOMINGO 3 de agosto, a las 2 1|2, allí. v3

BASE $ 6.500, Av. P. UNIDAS 4119, buena casa. Sala, negocio con portada hierro, 2 dormit., 1 piecita, cocina, 10 por 25. Adoq. municipal, al día, venta rescindida.

EL DOMINGO 3 de agosto, a las 4, allí. Seña 8 o|o. Comisión 2 o|o. Datos, Victoria 651, de 2 a 5. v3.

Guerrico y Williams

AUTOMOVIL Overland, doble faetón, 5 H. P., 4 cilindros. Base 2750 $.

EL LUNES 4 de agosto, a las 9.30, en Bartolomé Mitre 757. Comisión 10 o|o. v

AUTOMOVIL BRASIER, doble faetón, 25 H. P., trocha de campo. Base 2.500 pesos m|n.

EL LUNES 4 de agosto a las 9.30 p. m., en Bartolomé Mitre 757. Comisión 10 o|o. vl

AUTOMOVIL DOBLE FAEtón, 24-30 H. P., magneto Bosch, marca Vezilé, bomba automática para hinchar gomas. En buen estado de marcha. Base $ m|n. 2.500.

EL LUNES 4, a las 9.30 p. m., en Bartolomé Mitre 757. Está en exhibición. Comisión 10 o|o. vl

Miguel F. Agusti

CIGARRERIA, LIBRERIA y sus instalaciones, Humberto I.o 1699.

EL SABADO 2 del cte., a las 8 p. m., por cuenta y orden de su dueño, todas las existencias de papelería, librería y cigarrería, que el sábado mismo detallaré. v1.

AYERZA CULLEN & SEOANE

Socios: Isaac Ayerza, Ruberto Cullen Ayerza, Ramón M. Seoane

LOS LUNES Y JUEVES, a la 1 de la tarde, remate de comestibles, bebidas, ferretería, artículos rurales, tienda y mercería. En nuestra casa, Defensa número 183 al 183.

850 CHAPAS HIERRO GALvanizado, acanaladas para tanques bebederos australianos con 20.000 ... En nuestra casa 183 Defensa 183.

EL LUNES 4 de agosto a las ... rematarán en lotes a gusto de los compradores por orden de los Sres. ... Co. Ltd por cuenta de quien corresponda y con intervención de los Sres. ... Miller Boutell y Son, Agentes de ... ingleses, llegados en el vapor ... Seña 20 o|o; comisión 4 o|o. Ayerza Cullen y Seoane. j31

Guillermo Gowland y Cª

REMATES SEMANALES — LOS MIERCOLES Y VIERNES: comestibles y bebidas, ferretería, tienda, artículos rurales, etc., a la 1 de la tarde, en nuestra casa, Bolívar 351 al 361. perm.

CHAPAS CANALETA DE 6 a 10 pies, tranqueras lapacho de varias medidas, alambre liso y ovalado, postes, alambre tejido medidas surtidas, guardacionas, pecheras, anteojeras, alambre púas, varillas curupay, tanques australianos, bebederos galvanizados y curupay, pinturas, chapas lisas, canaletas, etc. En nuestra casa 351 Bolívar 361.

EL VIERNES 1o. de agosto, a las 2 p. m., se rematarán en lotes al gusto de los compradores. Seña 20 o|o. Guillermo Gowland y Cía. j31

E. Méndez

ALMACEN. — HOY, CALLE Alsina 3202, a la 1.30, remataré $ 3.000 en aceites, conservas, arroz, azúcar, yerba, kerosene, bacalao, galletitas, jabón, duraznos, balanzas, mostrador y útiles. 1p

HOY — J. L. RUIZ y Cía. — HOY

ESTACION ONCE - 238 PUEYRREDON 242

A LA 1.30 P. M. REMATAREMOS

Al mejor postor las mercaderías que en parte se detallan. — Solemnizando la inauguración de nuestra casa de remates de ramos generales, como ser:

ALMACEN - RURALES - TIENDA - FERRETERIA - NAVALES Y CONSTRUCCION

HOY 870 TAMBORES ACEIte, fideos, porotos, quesos, dulces, garbanzos, arvejas, azul, té, café, bórax, velas, sardinas, pimentón, yerba, conservas, puré tomate, jabón, arroz, ajos, zapallo, pasas, higos, pasas, jamones, harinas, cigarrillos, fideos. 1p

HOY, YERBA ARGENTINA, barricas de 1|1, 1|2, 1|4, 1|8, aceites de oliva, papel, kerosene, ... y calorías, sardinas, dulce membrillo, arroz, azúcar, moscato, pasa La Negra, escobas, chorizos, cigarros, pastillas, cognac, bitter, vermouth naipes, vinos italianos, caña, fernet, extracto tomate, achicoria y 275 lotes fraccionados que se rematarán al mejor postor. Embalaje por cuenta de la casa. Seña 20 o|o. Comisión 10 o|o. 1p.

HOY, YUGUILLOS REFORzados, pecheras, bastos, guarniciones, lazos, cabezadas, mandiles, monturas, frenos, bozales, cabestros, varas para charret, pelaleros, jergas, zapatos, cabezadas, varios, cueros, sillitas y otros artículos de talabartería que están a la vista, que se venderán en lotes a voluntad del comprador. 1p.

HOY, CAÑOS GALVANIZAdos, medidas de 1|2, 3|4, 1, 1 1|2, 1 1|4 y 2, alambre tejido para cercos y gallineros, bombas, cilindros, uniones, válvulas, tanques australianos, aceite para motores, mallas, parantes, pichoneras, palas, cepillos, regaderas, parrillas, jarras, asaderas. Estas mercaderías pueden solicitarse a la hora del remate por los interesados. Seña 20 o|o. Comisión 10 o|o. 1p.

HOY, 527 POSTES ENTEROS madera dura, 3.500 varillas, 236 rollos alambre púa, 260 torniquetas dobles, 122 rollos de alambre liso, 294 para chiqueros, 500 atados de varillas pino Spruce de glorietas y roseros, tranqueras, bebederos de curupay, id. galvanizados, comederos, baldes, arados, planchadas, canastos para maíz, puertitas de alambre tejido para jardín y 2.000 kilos de cadena patente. Seña a satisfacción. 1p.

HOY, CHAPAS CANALETA nuevas de 8 a 12 pies, columnas para galerías y parrales, portland, minio, manguero, grúas amarilla para carros, latas de 2 kilos aceite mineral para máquinas agrícolas, básculas, lavatorio a 2 canillas, barriles para envase, pinturas en polvo y 222 lotes de mercaderías varias, como surtido. Seña 20 o|o. Comisión 10 o|o. La casa se encarga del embalaje y remisión de las guías correspondientes a las mercaderías compradas en la casa, Pueyrredón 238. — J. L. Ruiz y Cía. 1p

Cabarrou y Cía.

280 MAIPU

Alfombras Persas

CORTINADOS

CAMAS DE BRONCE

HOY

A las 4 p. m.

REMATAREMOS POR ORden del seguro y otros: 21 alfombras persas y de tripe, 12 camas de bronce, 20 cortinados de seda y de felpa, un chal persa antiguo, premiado en la Exposición de Londres. En exposición. Comisión 10 por ciento. — Cabarrou y Cía. 1p

F.sco E. SPINA

HOY — INSTALACIONES, útiles y servicios para confiterías, bars, restaurants, etc., cortadoras flamantes, fiambreras y vitrinas niqueladas, molinillos eléctricos, máquinas café, balanzas Toledo y de platos, registradoras National, armazones y mostradores, heladeras, vajilla, 2.000 sillas, 600 mesas, puertas, cancel, vidrieras calle, mostrador y vasera estaño y 2.000 lotes más.

HOY a las 3 p. m. Corrientes 1127. 1p

Adolfo Bullrich y Cía.

PLANTAS forestales, frutales y de adorno: Selecto conjunto de plantas frutales y forestales y de adorno, procedentes del establecimiento "Domingo Basso", por orden y cuenta de los sucesores, Sres. Roque Bando y Cía. se rematarán:

Todos los lunes y viernes, a la 1.30 p. m. en nuestro patio, San Martín 254, previa exhibición. — Adolfo Bullrich y Cía. v15 agost

J. BENJAMIN N. FRIGERIO

RURALES, COMESTIBLES, construcciones navales, tienda, etc. Remato los LUNES y JUEVES, a las 2 p. m. Comisión 10 o|o. — J. B. N. Frigerio, Defensa 257. v2

¡¡DE INTERES!! PARA LAS zonas azotadas por la reciente inundación. En el próximo mes de agosto, tengo anunciado de importantes consignaciones, en artículos que más pudiera desear la inundación que todos lamentamos, me es muy grato ponerlo en conocimiento de los damnificados y a fin de contribuir con mi modesto grano de arena en beneficio de ellos, he resuelto, durante los meses de agosto y septiembre del corriente año, cobrar únicamente, la mitad de mi comisión o sea el 5 o|o, en todas las mercaderías, cuyo comprador resida en la zona inundada. Atiendo pedidos por carta o teléfono a los precios cotizados en remate, 257 Defensa 265. U. Tel 5268 Avenida. Coop. Telef. 502 Central. J. Benjamín N. Frigerio. v3

HOY

A LAS 8.30 DE LA NOCHE

MOBLAJE

completo, del Sr. E. Ramos Otero.

Selecto Lote de

MUEBLES FINOS

Sala, comedor, dormitorio todos de caoba.

Beretta y Cía.

CASA MODERNA DE REMATES

Avda. DE MAYO 1066

REGIO MOBLAJE COMPLEto del señor Ernesto Ramos Otero, para vender por su ..., traído a nuestro salón Avda. de Mayo 1066. Comedor de la casa ... de caoba, estilo inglés ... Dormitorio del mismo estilo ... de seis piezas. Juego de sala ... mismo estilo. Cortinados, alfombras, ... sala gobelinos, columnas, ... chaiselongue, espejos, sillones, ... heladeras, cristalería, batería de ... e infinidad de objetos que completan ... buen moblaje. Se remata:

HOY VIERNES ... agosto, a las 8.30 de la noche. — Beretta ... 1p

MUEBLES — HOY VIERNES a las 8 ... de la ... nuestros salones, Avenida de Mayo 1066. Recomendamos visitar ... detallamos que habrá ... buenos juegos de sala ... otros de nogal, juegos de comedor ... caoba, otro de nogal estilo francés ... sillas de vaqueta, juegos de dormitorio ... caoba, buen dormitorio roble ... otros juegos de comedor ... centro, juegos de escritorio ... estilos, roperos, guardarropas, sillas ... comedor, juegos de vestíbulo, bañaderas ... de sala, comedor y dormitorio, ... infinidad de artículos que estarán ... exposición hoy todo el día. Beretta ... 1p

LIBROS, 5.000 VOLUMENES Que formaron parte ... biblioteca del doctor Roque Sáenz Peña, presidente de la Nación y otros ... obras de derecho, historia ... Se rematarán.

EL JUEVES ... a las 8.30 p. m., en nuestro salón ... Av. de Mayo 1066. Solicíten catálogos. — Beretta y Cía. — U. T. 4046 Libertad. 1p

M. A. Bugallo Acosta

400 TONELADAS CARBONIlla de quebracho en ...

EL LUNES 4 de agosto a las 2 p. m., remataré en el local Avenida Forest 532, al lado estación F. C. B. A. (Lacroze) y por cuenta de quien corresponda. Seña, 30 o|o. Comisión, 10 o|o a cargo del comprador. Más datos en mi oficina, Cabildo 2677, U. T. 4349, Belgrano. 74

Del Dr. José Fidel Lagos

Por ausentarse del país

EL MOBLAJE

que adorna su casa-habitación, V. López 1729, cuyo detalle en parte es el siguiente: Gran juego de sala Luis XIV, viejo, auténtico, de madera tallada y dorada, tapizado de seda antigua; piano "Chickering", 1|4 cola, caja de caoba; piano eléctrico, gran formato y un "Angelus" con buen surtido de piezas, gran caja "Fichet" cubierta de un mueble de caoba, incrustada con aplicaciones de bronce cincelado estilo Luis XVI, una verdadera ocasión por ser pieza única; un etagère bois de fer, ricamente tallado; juego de comedor de citronnier, incrustado y pintado, estilo antiguo, "Adam", arañas de cristal y bronce de las mejores casas de París; gran reloj de pie de roble, antiguo, tallado, pieza de mucho mérito; cortinados de mucho valor y alfombras de Esmirna y Persia, todo como nuevo y de muy buen gusto; muebles de marroquín para escritorio, y juego de vestíbulo de nogal y cuero, platería fina de las marcas más importantes; muchos muebles sueltos, columnas, mesitas doradas, ídem de juego; una enciclopedia británica última edición, encuadernación de lujo y otros libros, y muchos detalles que será útil visitar. Muchos muebles han venido allí directamente de la aduana y los otros proceden de las mejores colecciones y algunos de las casas Maple y Thompson. La venta se empezará el SABADO 9 por la tarde. Oportunamente avisaré los días de exposición. — ENRIQUE D. LAGOS, 345 San Martín. 1p

Máximo Rodríguez

ALMACEN DE comestibles y bebidas, remataré.

EL DOMINGO 3 a la 1 p. m., calle Bosch 1722. Comestibles, vinos y licores, armazones, útiles, el día 3 detalles completos. v2

Garbagnati y Mérega

HOY

CONTINÚA

JUDICIAL — TODAS LAS existencias, instalaciones, muebles y útiles de la zapatería "Victoria", situada en la calle Bolívar 181, perteneciente a la testamentaría de Don Antonio Maurenza; remataremos en lotes y al mejor postor, más de 1.600 pares de calzados, entre botines, zapatos, botas para hombres, señoras y niños, finos y a la moda, inspecciónese la mercadería, que se halla en exhibición.

HOY VIERNES, a la 1.30 de la tarde y 8 de la noche, y días subsiguientes hasta terminar, en el mismo local. Juez Dr. Adolfo Casabal y perteneciente a la testamentaría Maurenza, que tramita por la secretaría del doctor Peña. Seña a satisfacción. Comisión 10 o|o. Datos a nuestras oficinas, Florida 271. U. T. 4595, Av. y ... Avenida 1|2 o en los tribunales. — Garbagnati y Mérega. 1p

Petrelli y Hno.

HOY

TIENDA

BONETERIA

POR CUENTA DE FABRIcantes y representantes, remataré una gran remesa de camisetas, medias, calzoncillos y una gran cantidad de ropería y artículos generales en lotes para comerciantes y pichincheros, en nuestra casa, Bartolomé Mitre 2735.

HOY, a las 3 p. m. Comisión 10 o|o, al comprador. 1p

INSTALACIONES, muebles y útiles para todo negocio, remataré:

HOY, en Bmé. Mitre 2735. Visiten nuestra casa para darse cuenta de nuestro gran surtido, antes del remate. — Petrelli y Hno., U. T. 2165, Mitre. 1p

Naón y Bustillo

530 Bmé. Mitre 530

JUDICIAL — EXISTENCIAS e instalaciones de la farmacia calle Venezuela 1599, esquina Sáenz Peña. Estanterías de cedro con cristales y espejos para el despacho y laboratorio, puerta vidriera de cedro con cristales, vidrieras, mostradores de cedro con cajones, mesa de laboratorio, mesa de operaciones, vitrina de níquel y cristal, caja Registradora National, balanzas pesa niños, básculas, balanzas al milímetro, copones de cristal, juego de frascos norteamericanos para drogas y botellas, arañas, artefactos eléctricos, especialidades farmacéuticas, drogas, sales, productos químicos, accesorios y útiles para armarios, etc.

EL MARTES 5 de agosto a las 2 de la tarde, en el local Venezuela 1599. Venta por orden del Sr. Juez de lo Civil Dr. César A. Campos, por la Secretaría del Dr. Julio E. Padilla, en los autos caratulados "Santo Bernardo contra Choca Pérez ... cobro de alquileres". En exposición desde el lunes de 12 a 6 p. m. Exigiremos seña y 10 o|o de comisión. — Naón y Bustillo. al

A. BINAGHI y Cía.

HOY PARA alambrados, 2630 postes y medios postes de quebracho colorado y algarrobo, 17.400 varillas 1x1 1|2, 1 1|2x1 1|2, 1 1|2x2 y 2x2 de palo blanco y curupay, 4200 de hierro agujereadas, 2000 torniquetes, 1240 rollos de alambre galv. liso y de púas y ovalado N.o 17|15, 5 negro para enfardar, 124 tranqueras de lapacho y madera dura de medidas varias, bebederos de hierro galv. y madera, 11 chapas para tanques australianos, 3 molinos, 1400 ... caños galv. para desagüe, etc.

HOY VIERNES, a las 2 p. m. v1

3200 POSTES CUADRADOS, 3x3 y 4x4 con perilla de 2.50 y 3 mts., 3.500 mts. de alambre tej. p. parques, gallineros, criaderos y cercos, 76 puertas tejido 72 pi. ..., 24.500 pies de tablones, tirantes y listones madera 1x3, 1x6, 1 1|2 y 2x12, 3x3, 3x6, y 3x4 para pisos de galpones y bretes y corrales, etc.

HOY VIERNES a las 2 p. m. 1p.

ENLOZADO. 2do. REMATE. 2500 piezas surtidas en ollas, cacerolas, fuentes, platos, cafeteras, baldes, azucareras, cucharones, jarras, jarros, lecheras, lebrillos, palanganas, pavas, tazas, sartenes, etc., etc. A continuación, variado surtido en artículos de ferretería.

HOY VIERNES, a las 2 p. m., se rematarán en lotes a opción de los compradores, en nuestra casa, Lima 1565, frente a la plaza Constitución. Comisión 10 o|o. — A. Binaghi y Cía. v1a.

Salvador V. Granda

GRAN EMPORIO VINICOLA Avda. La Plata 698, esq. Estados Unidos.

EL DOMINGO 3 de agosto a la 1.30 p. m. remataré en lotes por orden del dueño todas las existencias de este soberbio negocio. Detalle: vinos, 5.000 botellas extranjeros y del país, armazón, mostrador cedro, 5 grandes toneles "piponas", máquina prensar uva "Alschmann" regia embotelladora, decalitros, buena básculas, estibas, mesas, filtro, escalera, etc. etc. Comisión 10 o|o, seña a satisfacción, datos Guayaquil 110. — S. V. Granda.

Rodolfo E. Louit & Cía.

TOSTADORAS "SIROCCO"

MOLINOS KRUPP

MOTORES ELECTRICOS

Trasmisiones diversas, maquinarias en general, tirantes madera y hierro, telón terciopelo, etc. v5a

POR DISPOSICION del señor Augusto C. Da Costa, liquidador de la antigua fábrica de café "El Africano", remataremos lo siguiente: espléndida tostadora marca "Sirocco" para 60 kilos, molinos Krupp de varios tamaños, motores eléctricos, balanzas, cristales biselados, puertas, ventanas, correas, trasmisiones de cadena, carro, caballos, gran cantidad de hierro en plancha, en ángulo, en lingote, en chapas, bulones, hermosas vidrieras de cedro y cristales, caja de hierro, estanterías, tirantes de madera, mangueras, artículos de bronce e infinidad de mercaderías que consideramos inoficioso detallar. Conviene visitar los artículos a cualquier hora.

EL MARTES 5 de agosto, a la 1 p. m., remataremos en la misma fábrica Humberto I núm. 2758. Exigiremos el 20 o|o sobre cada lote. Más detalles a nuestras oficinas, Cangallo 541, U. T. 5613, Avenida. j31

A. N. Carcagno

BAZAR DEVOTO. — HOY continúa a la 1.30 p. m. y 8.30 p. m., hasta terminar, Maipú esq. Viamonte. Renglones de bazar, juguetería, jaulas, todo a quemar, sin base. Pichincheros a ganarse el día. Seña 30 o|o. Comisión 10 o|o. 1p

Getzman y Kotliar

2964 CORRIENTES 2964

HOY

A LAS 2 Y 8 P. M.

MUEBLES

PIANOS Y CAMAS DE BRONCE

REMATAREMOS ESTA NOche, al mejor postor, como ser: buenos pianos perpendiculares, de las marcas son: Gustav Brayer, gran formato, 3 pedales; Berstein gran formato, Huntington N. A., 2 Pleyels, Thermi, Thol y demás para estudio, que se rematarán.

HOY, a las 10 p. m. en punto. Comisión 10 o|o, a cargo del comprador. 1p

HOY A LAS 8 P. M. REMAtaremos buenos muebles como ser: dormitorios de roble, cedro, varios en Luis XV, id. Luis XIV, id. Luis XVI y pino tea, comedores de roble y pino y nogal, sillas de Viena, nogal y vaqueta, juegos para sala, mesitas de centro, columnas, vitrina de nogal, escritorio de roble N. A., biblioteca id., prensas para copiar, caja de hierro marca Thaffner, París, juegos para vestíbulos de Viena y mimbre y demás mercaderías que estarán a la vista. Comisión 10 o|o, a cargo de los compradores. 1p

HOY A LAS 2 P. M. — UNA extraordinaria cantidad de muebles en juegos y sueltos, como ser roperos, aparadores, lavatorios, cómodas, mesas de luz y comedor, camas de madera y de hierro a laqué, sillas, 1 gran armazón, vidriera, mostrador, buenas heladeras para negocio y demás mercaderías ... Comisión, 10 o|o, a cargo de los compradores. — Getzman y Kotliar. 1p

Remate de las Familias

Victoria 651|55

HOY, GRAN SURTIDO EN muebles, en juegos y sueltos, pianos, adornos etc., con precios a la vista, por la mitad de su valor. Venta particular, Victoria 651|55. 1p

JUAN SOLARI

HOY viernes 1.° de agosto HOY

A la 1.30 p. m. — Importante remate del almacén, ferretería y bazar, calle SALCEDO 2701, esq. Catamarca. 1p

COMESTIBLES en general, vinos oportos y otros, bebidas, ... bazar ... ferretería, enlozado, ... bazar y cuanto exista a la vista hasta terminar. Sin base por lo que den. Seña 30 o|o. Comisión 10 o|o, al comprador. Más datos a mi escritorio, Moreno 2500. U. T. 312, ambos teléfonos. Juan Solari, y en el local. 1p

Otro ALMACEN DESPENSA calle Convención 2501 ... remataré.

EL LUNES 4 de agosto a la 1.30 p. m. próximo detalles. — Juan Solari. 1p

Andrés R. Galimberti

FERRETERIA, BAZAR, pinturería. Todas las existencias de este negocio. Sin base. Remataré

EL DOMINGO 3 de agosto a las 8.30 de la mañana y 1.30 de la tarde, Av. La Plata 1863. Cerraduras, fallebas, bisagras, maderones, bulones, tornillos, punta París, vidrios, herrajes de bronce, papel de empapelar, serruchos, planchas, cortinas, baldes, etc. Enlozado extranjero y del país, soperas, cafeteras, ollas, cacerolas, lecheras, fuentes, pavas, chocolateras, teteras, jarras, sartenes, etc. Pinturería, albayalde y pintura en pasta, carriage, copal, colores para coche, ripolín, chinamel, esmalte varios, aceite Dos Anclas, aguarrás, pinceles y mucho más que no detallo por su extensión y que estarán a la vista. Son $ 10.000 en mercadería noble, a liquidar. Datos y prospectos a mis oficinas, Lavalle 1344, U. T. 660 Libertad. — Andrés R. Galimberti. v1

Massa y Sívori

555 Sarmiento 555

HOY

CONTINUACION

FAMILIAS!

MUEBLES

A LAS 3.30 EN PUNTO

REMATARE SIN BASE AL mejor postor y sin retirar lote, un importante stock de muebles seleccionados procedentes del moblaje del doctor des Rois, por ausentarse para Europa, con orden terminante de liquidar. Detalle: soberbio comedor, estilo citronier, importado, 15 piezas, gran dormitorio roble 3 cuerpos, juego de salón 9 p. tapizado en seda; juego vestíbulo de roble, 7 p. y arañas de sala y comedor. A continuación, importante surtido de muebles de oficina de ocasión, escritorios, bibliotecas 3 cuerpos, juegos de cuero, piano ... mesitas para máquina de escribir, papeleras, archivos, cajas de hierro, 20 modelos diferentes, camas, colchones, mesitas e infinidad de muebles en ... que no detallo por su extensión. Además un lote de 12 pieles y cuellos a liquidar.

HOY no olviden que se remata a las 3.30 en punto. Comisión 10 o|o. — Massa y Sívori. 1p

M. Hoeffner

HERRERIA DE OBRA a fuerza eléctrica, Brasil 1745.

EL DOMINGO 3 de agosto, a la 1 p. m. Remataré las existencias. Motor eléctrico HP ... a Marelli, trasmisión, poleas, correas, piedra esmeril, máquina grande para cortar y punzonar, máquinas agujerear, 11 punzonar, tijeras, fuelles, fraguas, morsas, bigornias, báscula, galpón, 40 bancos, herramientas, hierros, acero, barandas, vidrieras, maderas, cajas hierro, rolet, cortinas, etc. Comisión 10 o|o. Informes, Sarmiento 1533. v1.

José A. Cevedo

MOBLAJE

IMPORTADO

5325 SANTA FE 5325

EL DOMINGO 3 DE AGOSTO

A LAS 2 P. M.

EL REGIO MOBLAJE QUE adorna la casa de don Juan B. Brescia, Santa Fe 5325, por ausentarse a Europa.

EL DOMINGO 3 de agosto, a las 2 p. m. En exposición de 10 a. m. a 9 p. m. Pidan catálogos a 349 Reconquista, U. T. 3178 Avenida. — José A. Cevedo. 1p

V. S. VINELLI y Hno.

Corrientes 2791 — U. T. 1557, Mitre

Comerciantes

HOY

A LA 1.30

CORRIENTES 2791

realizaremos nuestro 562 remate con un gran stock de mercaderías en lotes para comerciantes, a saber: talabartería, rurales, ferretería, tienda, comestibles, armazones, mostradores y gran cantidad de herramientas, las que se encuentran depositadas en nuestro sótano, Corrientes 2791, a disposición de los interesados que deseen revisarlas antes del remate.

NOTA: Para los compradores de la campaña, la casa se encarga del embalaje y remisión de las mercaderías.

V. S. VINELLI Y HNO.

Bardier y Sisterna

MOBLAJE MODERNO Todo el que adorna la casa en Belgrano, calle Montañeses 2221 y Mendoza. Juegos de sala, comedor, dormitorios en caoba, y roble con camas bronce, Thompson, 2 camas bronce para niños, cuadros, loza, cortinados, 2 monturas inglesas importadas, etc., etc., a liquidar por ausentarse su dueño. En exposición. Visítese. Seña a satisfacción. Comisión 10 o|o. — Bardier y Sisterna, San Martín 291, U. T. 3862 Av.

EL SABADO 2 de agosto a las 3. v2a

REMATE — QUINTIN ALFONSIN — CALLE SARMIENTO 1646

HAY de TODO para TODOS negocios, instalaciones, muebles y útiles de confitería, hoteles, bar, restaurants, almacenes, chocolaterías, panaderías, peluquerías, cigarrerías, escritorios, farmacias, sastrerías, lecherías, etc. Sarmiento 1646 — Alfonsín. 1p

FIAMBRERIA — LINDAS vitrinas niqueladas, balanzas, básculas, máquinas cortadoras, mostradores mármol, escritorios, etc.

HOY, Sarmiento 1646 — Alfonsín. 1p

PARA MODAS. — ESTANtes, vidrieras calle, portadas, mostradores, espejos, cortinados, etc.

HOY, Sarmiento 1646. Alfonsín. 1p

REGIAS PUERTAS CANCEL varias medidas, lindos gustos.

HOY, Sarmiento 1646. Alfonsín. 1p

Badía y Sieira

HOY a la 1 p.m.

ALMACEN, CALLE MENDOza núm. 4399 esq. Acha, tranvías 96 deja enfrente a la puerta, remataremos al mejor postor, buenas instalaciones, como ser: Aceite de marca envasado, arroz, yerba, garbanzos, porotos, azúcar, sal, conservas, varias dulces surtidos, pastas en paquete, vinos surtidos, licores, etc., etc., molinillo café, vitrina, balanza ... y mucho más que estará a la vista ... a vender buenos negocios ... sin gastos. — Badía y Sieira, oficina Belgrano 1755, U. T. 7751, Libertad. 1p

Bravo Ungaro y Cía.

HOY a las 4

45 BAÑADERAS STANDARD de hierro enlozado, de 4 1|2 y 6 pies, 16 lavatorios de loza a soporte, 15 lavatorios de pedestal a pistón, 20 lavatorios de hierro enlozado, 20 bidets a sopapa, pistón y llave, calentadores a nafta y gas, inodoros de loza, botiquines, espejos y sillas al laqué, toalleros, alfombras, cocina económica, piletas para lavar y muchos otros artefactos para baño. Remataremos al mejor postor toda esta ... que ... recién recibida.

HOY VIERNES, a las 4 p. m. en ... Suipacha 278. 1p

NICANOR CABAL & Cía.

CALLAO 11

HOY

Automóviles y Accesorios

HOY VIERNES, A LAS 8.30 remataremos sin base y al mejor postor un landaulet "Unic". Un doble faetón "Ford". Un doble faetón "Saxon". Una voiturette "Cadillac". Un doble faetón "Stoewer" y un doble faetón Chenard Walker, todos en perfecto estado de marcha. Accesorios, gran cantidad de faroles, carburadores, magnetos y herramientas. — Nicanor Cabal y Cía. 1p.

Mariano Salabert

BUEN PIANO E. SCHWARZ con dos id. de diferentes marcas; juegos de dormitorio de 3 cuerpos de roble, nogal, arce, etc. etc., de 6 piezas, ídem de roble con incrustaciones de bronce, juegos de comedor, roble, cedro y caoba, alfombras, escritorios de señora, juegos de sala varios estilos bien tapizados, juegos de vestíbulo Viena y de roble, espejo para sala Luis XVI, consolas con espejo, arañas eléctricas francesas para comedor y sala, cuadros al óleo y grabados, y muchos muebles en juegos y sueltos, escritorios ministro y mesas, bibliotecas, cajas de hierro, vitrina grande comercial, guardarropas, lámparas por bronces eléctricos, roperos, juegos de comedor, sillas de varias clases, camas de hierro, colchones de lana y almohadas, perchas de pie, adornos, bazar, ... fantasía. Remataré:

HOY VIERNES a las 2 p. m., en mi casa de ventas, Victoria 654|656. 1p

SALOMONE y Cía.

Maipú 456 — U. T. 5506 Av.

HOY VIERNES 1o.

A las 3 y 8.30 p. m.

MUEBLES

REGIO DORMITORIO de caoba, ... macizo de caoba y bronce, otro de ... tallado, varios de ... caoba y bronce; otros de roble, nogal y cedro; vestíbulo ... bibliotecas, juegos de sala dorados, gobelinos, mesas, ... alfombras, arañas, ... seda, mármoles, bronces, cuadros e infinidad de artículos que estarán a la vista.

HOY VIERNES 1o. de agosto, a las 3 y 8.30 p. m., en nuestro salón de ventas, Maipú 456. — A. N. Salomone y Cía. 1p

Ignacio Fierro

COCHERIA IMPORTANTE — Bermejo 542.

EL DOMINGO 3 de agosto, a las 3 de la tarde. Por orden de su dueño y cesación de negocios, venderé en un solo lote o en detalle. Seis carruajes, quince caballos y arneses correspondientes y quince mil kilos de forrajes. Local amplio y barato, puede continuar el que compre; con cómodos pagos por todo el año, con teléfono del depósito de los taxímetros, carruajes en perfectísimo buen estado, caballos, con llantas de pura goma, excelente caballada nueva y gorda, con sus respectivos certificados. Entrega de inmediato o dentro de las 24 horas. Exigiré seña y ... de comisión al comprador. Puede visitarse. Mañana más detalles. — Viamonte 1774. 1p.

Angel Valsechi y Cía.

HOY - MOBLAJE - HOY

DESALOJO FORZOSO, EXtra judicial. — Por orden del Dr. Oneto, remataré todo el soberbio menaje de la casa Paso 61.

ESTA TARDE a las 2.30, sin base. Un rico piano alemán de la casa Kraus de Berlín; 1 bonito juego sala, dorado; gran espejo, vitrina, adornos, mármol, bronce, y porcelana; arañas, alfombras, cuadros, etc. Escritorio completo, caja hierro, 3 piezas cuero, etc. Soberbio comedor caoba, con vitrinas; ricas aplicaciones bronces, sillería esterilla y otras cuero, menaje, juego loza, id. cristal, carpeta, etc. Gran dormitorio de caoba, marquetería y bronce, de desarme; otro id. id. cedro; guardarropa, colchones, dosel, etc. Juego vestíbulo, reloj, percha y otra infinidad de objetos, todo por lo que den. Comisión 10 o|o. Paso 61. Hoy a las 2.30. 1p.

Romero & Valero

HOY

a la 1 1|2 p. m.

SASTRERIA y BONETERIA Adjudicación de bienes, orden del liquidador. Casimires negros, azules y de fantasía, para la próxima estación, forros, entretelas, botones, sobretodos, etc. Camisetas finas, id. con frisa, calzoncillos, sephires y franelas para camisas, medias, toallas, pañuelos, echarpes, tiradores, navajas, peines y otros artículos que estarán a la vista.

HOY VIERNES a la 1.30 p. m. En nuestra casa Bolívar 120. Comisión, 10 o|o. Seña a satisfacción. v1

150 LATAS ANCHOAS en salmuera de 2 1|2 ks. c|u. en lotes.

HOY a las 3.30 p. m. Comisión 10 o|o. 1p

INSTALACION peluquería. — Completa, con todos sus accesorios.

HOY a las 3.30 p. m. Comisión 10 o|o. 1p

LAVATORIO DE LOZA (moderno), nuevo.

HOY a las 3.30 p. m. Comisión 10 o|o. 1p

20 BANCOS COLEGIO NORte Americanos.

HOY a las 3.30 p. m. En nuestra casa Bolívar 120. Comisión 10 o|o. 1p

a las 4 p. m.

CHAPAS DE CINC

Maderas, puertas, etc.

1p

MATERIALES DE construcción: 250 chapas cinc marca "Globo" (1er. uso), de 8 y 10 pies, 1000 mts. tirantes tea de 3x3, 3x2, 3x6, 3x9, alfajías, postes, madera dura, 4000 pies machimbrados tea, de 1|2x5, 1x3 y 1x6, 600 tablas de pino de 1x12, 1x10 y 1x8, de 1 a 5 mts. de largo, portadas, puertas, ventanas, portones hierro, caballete, canaleta y caños cinc, id. de hierro galvanizado, balaustres, enrejados de madera, etc.

HOY VIERNES a las 4 p. m. En nuestra casa, Bolívar 120. Comisión 10 o|o. v1

A. J. M. Scossa Baggi

HOY

A LAS 8 30 P. M. — MOBLAJE

DEL INGENIERO P. POZZI que se ausenta del país, lo remataré sin base en la casa calle Charcas 1557.

HOY VIERNES 1.o de agosto a las 8.30 de la noche, piano francés, sala completa, dorada, antesala caoba, bronces, gobelinos, cuadros, jarrones, bibelots, escritorio y biblioteca N. A., 1 dormitorio caoba, marquetería y bronce, otro citronier y bronce, doseles, cortinados, colchones, arañas francesas, carpetas, alfombras, soberbio juego comedor inglés, sillería, carpeta, reloj, buenos metales de marca, porcelanas, cuarto baño, batería de cocina, muebles sueltos, plantas, vestíbulo roble, etc. y cuanto estará a la vista, sin retirar lote. Comisión 10 o|o. Seña a todo comprador. Visítese, Charcas 1557. 1p

Rodríguez Pérez y Cía.

Regio Piano y Mueblaje

HOY 2 1|2 DE LA TARDE por desalojo, cobro de pesos, orden del Dr. Cabrera, Remataremos B. Mitre 1919. Venta sin base al mejor postor. Se alquila la casa, tratar en la misma. Rico piano cruzado, marca Sprunck, gran formato, casi nuevo, rico juego sala dorado, mesa centro cubierta y espejo, algo elegante; cortinado, araña eléctrica de bronce, cuadros al óleo marco bronce, columnas, jarrones, pedestales, varios mueblecitos salita, sillas, juego 3 piezas: araña, cuadros, escritorio, biblioteca, caja hierro, juego Roschild 2 pzs.; estufa, cuadros, útiles; el dormitorio roble, 3 cuerpos, casi nuevo; colchón lana, muebles sueltos, araña, cuadros óleo, dormitorio caoba, marquetería y aplicaciones de bronce; colchones, guardarropa, 3 cuerpos; sillas, araña. Un rico comedor 3 pzs. 12 sillas y 3 pzs. Roschild, espejo, carpeta, araña, loza, cristalería, metales, cuadros óleo, adornos, araña, espejo, ... juego vestíbulo, percha, etc. Comisión ... o|o.

HOY

VIERNES

1

AGOSTO

París en 1572 — Una noche memorable en los anales de la Intolerancia. Catalina de Médicis obliga al rey Carlos IX a firmar el terrible decreto de la matanza, en la noche de San Bartolomé... "Pues bien... ya que lo queréis, matad, matadles a todos... que no quede uno...

Jerusalem — Había una boda en Canaan de Galilea, a donde concurrió Jesús, mártir de la Intolerancia. Los novios sufrieron una gran humillación porque se había terminado el vino... Entonces, Jesús realizó su imer milagro...

SE ESTRENA

INTOLERANCIA

DAVID W. GRIFFITH

EN EL

CINE CALLAO

27 - CALLAO - 27

BABILONIA — La última bacanal de Babilonia, señora del mundo y emporio de la civilización, baluarte de la Intolerancia. Las doncellas del templo de la Diosa Istar, que es templo del amor, de la alegría y de las carcajadas. Sus bellezas, pálidas como las de un lirio, parecen esconder un torbellino de fuego y de pasión.

BABILONIA — Despedida de Baltasar en sus últimos momentos... Un minuto de oro en la vida de dos que se aman. "Señor; como blancas perlas guardaré mis lágrimas en un cofre de plata, hasta tu regreso. Y si no vuelves, iré contigo a la mansión de la muerte".

La película que costó 5.000.000 de dólares

Trabajan en ella 55.000 personas y 30 estrellas famosas

...Hoy como ayer, mañana como hoy, la cuna de los tiempos se mece sin cesar, y a cada nuevo impulso derrama sobre la humanidad las mismas pasiones, las mismas alegrías, las mismas tristezas, la misma Intolerancia... Hoy como ayer, mañana como hoy...

SIENDO de 3 horas la duración del ESPECTACULO, recomendamos al público que CONCURRA a las

9.15 EN PUNTO.

ORQUESTA

DE

40 PROFESORES

CORO MIXTO de 20 VOCES

PLATEA, **5** PESOS

EXCLUSIVIDAD

SAENZ y MAI